DE 24 PAGINAS
EN TODO EL
30 CENTAVOS

LA NACION

M. C. R.

ÑO X. SUSCRICION: por un año, $ 90. — Por 6 meses, $ 48.— Por 3 meses, $ 26.— Por un año, extranjero, $ 150

SANTIAGO DE CHILE, VIERNES 5 DE NOVIEMBRE DE 1926

TELEFONO INGLES 3113 - 3114
AGUSTINAS 1253 - 1269

Núm. 3,582

Exija películas de esta marca
Paramount Pictures
Son las mejor

DA ACTUAL

otier en paja picot
una gran cinta gros
lor azul marino.

visita

r LOUIS EMERY.

, es día de visita en
bajo el gran pórtico,
ruidosa desfila en
to sin tregua. Con
enas de regalos per-
njas o flores, cada
cerca a su enfermo.
riboisière parece más
ción que un hospital.
a, Ives Madec se de-
permiso, lo volvió
ando se dirigió hacia
conserge:
Boutin, si me hace el
cuarenta y cuatro.
patio, por la esca-
primer piso.
tímido, en su uni-
arinero Ives Madec
s y siguió a la gen-
a de la sala una en-
tuvo:
usted?...
ver a mi madre, la
de Madec, cama cua-
o.
, sígame.
casi al fondo, me-
¡y tan delgada!
había visto; pero él
la cama y llamó en
... ¡Mamá!...
volvió los ojos lenta-
jó en él:
¿Eres tú?
nacho se había arro-
azos que ella le ten-
ó de besos y de ca-
gobiaba con pregun-
radas, que él no po-
bien? ¿Qué tal te
o te dieron permiso?
uestra casa? ¿Y qué
e emoción, balbucía,
besos, acariciaba sus
as y la calmaba lo
día. Por fin, cuando
tranquilizado, se sen-
era, y cogiendo una
s, comenzó a char-
su vida cotidiana a
an crucero, los ejer-
gos viajes a los be-
e habían visitado, sus
stalgia, su aislamien-
eces.
mamá, que va a ha-
os ya que nos sepa-
mío! Mi alma ha su-
ue las penas me han
la cara demacrada,
ndos, las arrugas nu-
ercibió la dura huella
ación había marcado
rostro querido.
o, la rodeó con sus
os, la besó en la fren-
con ternura.
ella le contó sus mi-
confió al tío Adrien
enes que le restaban
a París; su vida can-
eposo, su enfermedad,
en el hospital y su
actual.
ían bien, al menos?
doctor es muy bueno,
eras muy cariñosas.
algo?... De todos
sabes, cuando puedas
vo... Pasaremos jun-
meses de permiso.
raba, le daba las gra-
ojos. Yves, lleno de
senvolvió el paquetito
la traído, la sorpresa
a preparado.
ojos regocijados de la
positó sobre la cama
les y rojas que había
n Colombo, un collar
ulido en las Marque-
sera de conchitas traí-
ar y diez cosillas más,
oscas, recogidas en el
s viajes.
udo de su pañuelo el
sacaba unas monedas.
ndes, mamá, nosotros
. Las había yo ahorra-
..., para los dos...
mplearé, ahora que te
ar.
imas y una sonrisa la
ana, le dió las gracias,
grito lastimero salió de
ecino.
s? — preguntó él.
pobre mujer — le di-
e — que está muy cer-
uerte. No saben si pa-
chs. Tiene un mucha-
o como tú, al que re-
le hace días. Creo que
espera para morir...
madre!—suspiró Yves,
cuán inciertos son los

retornos de la mar —, ¡Qué lástima me da!...

—Sí, es espantoso..., y todos los días lo llama...

Con quejidos desgarradores y sollozos, la pobre llamaba a su hijo...

Una enfermera que a la sazón pasaba se detuvo, conmovida por el sufrimiento de la moribunda. Adivinó su próximo fin; y dulce y maternal le arregló la cama, mientras la pobre preguntaba:

—Oiga usted, ¿no ha visto a mi Pedro?. ..¡Ay, ya nunca vendrá!... Es muy duro morir así, solita, sin nadie que me cierre los ojos...

La voz entrecortada, la nariz afilada, los ojos hundidos, anunciaban la agonía.

Todo era silencio alrededor de esa madre que pedía a su hijo.

Con los ojos nublados por las lágrimas se fijaba en la puerta, estremeciéndose cada vez que se abría... Pero, no; nadie venía a buscarla, y su brazo extendido volvía a caer desfallecido.

El ruido de una silla la hizo volver, y con esfuerzo sus ojos se dirigieron hacia el fondo de la sala... Un momento se fijó en algo; luego, bruscamente, gritó:

—¡Ahí está! ¡Es él!... ¡Pedro mío! ¡Bien sabía yo que vendrías para verme morir!...

Sus ojos, agrandados por la fiebre, se fijaban en Yves Madec, aterrado.

—¡Hijo mío, no vienes!... ¡Te doy miedo!... ¡Ya no me quieres!...

La enfermera se precipitó hacia Yves.

—Señor—le suplicó—, no la desengañe... Será su última alegría...

—¡No puedo, señorita! ¡No puedo!

—Déjela usted creer...

—Pero es un engaño que...

—Un engaño que le será perdonado.

—Pero... si no conozco a esta pobre mujer...

—Es una madre y usted es un hijo... ¡Sea usted generoso!

—Ve, hijo, ve—le dijo su madre, y empujándolo suavemente prestó a su muchacho para el último beso de esa madre sin hijo.

Dos brazos descarnados lo llamaban. Pausadamente se dirigió al lecho. Ella lo atrajo hacia sí, lo cubrió de besos.

—¡Hijito, Pedro mío, ya sabía yo que habías de venir! ¡Cuánto tardaste!... ¿Te detuvieron, verdad?... ¡Ah, ese mar infame que a todos aprisiona!...

Con los ojos cerrados, mezclando sus cabellos castaños a las guedejas blancas, Yves se prestaba a esas caricias postreras con un vago sentimiento de miedo.

Un espantoso recuerdo atravesó el espíritu de la agonizante. Cogió a Yves por los hombros, fijó en él sus ojos apagados:

—¿A esa mujer perversa no la has vuelto a ver, Pedro?... No debes... te haría daño..., es mala...

Yves prometió. Era el fin. La voz se apaga en un murmullo...

—Acércate, hijito, aquí... Gracias... por haber venido...; ya sabía que me querías..., a pesar de esa... Sé un hombre cristiano..., honra...; quiero que me entierren en...

La voz le falta.

—Arro... díllate. Te voy a bendecir... Pi...

La voz se ha callado.

Poco a poco Yves desata los brazos que le oprimen y se levanta con el corazón destrozado, horrorizado por este espectáculo de la muerte.

Muy cerca, su madre llora en silencio.

Los ruidos se extienden lentamente en la paz del anochecer, y sobre aquellos lechos de dolor flota la melancolía trágica que sigue a los dramas.

L. E.

La cajuela de plata del Marqués de Avilés

por AURELIO DIAZ MEZA.

Un capitán de caballos ligeros, que hace rápida carrera.— Las flechas araucanas y las flechas de Cupido.— Un guerrero que huye de los peligros.— Las "penitencias" que impone un confesor que sabe su oficio.— Una viuda cumple al pie de la letra la última voluntad de su marido.— Corrida de misas gregorianas.— Cómo cayó en el lazo el Coronel Avilés. — Regalo de boda.— ¿Está en Chile la cajuela del Marqués de Avilés?— El Marqués falleció en Valparaíso el 19 de Setiembre de 1810

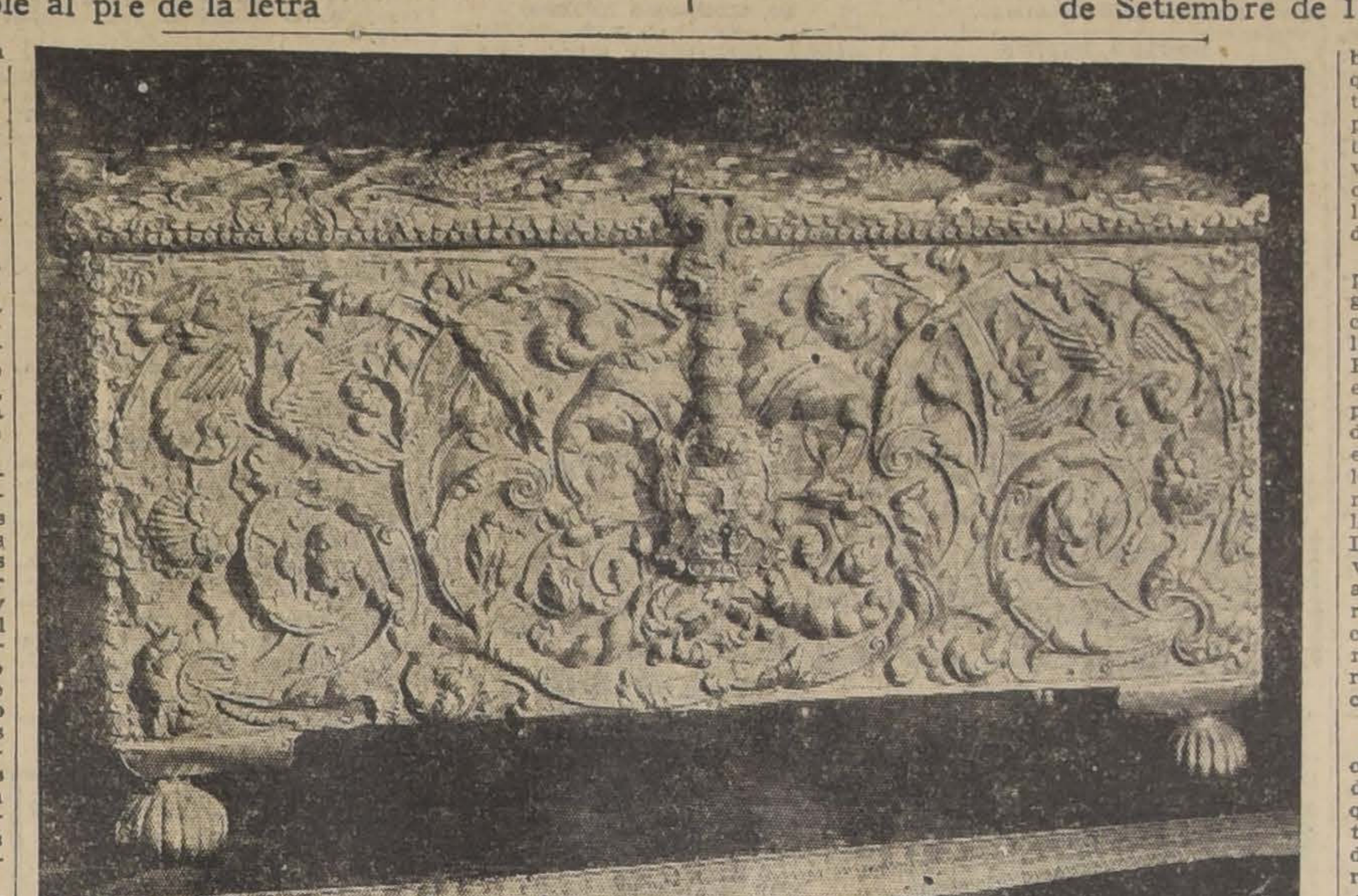

La copa de plata del Marqués de Avilés

En la brillante comitiva con que llegó a Chile el brigadier don Francisco Javier de Morales, creado Gobernador de este reino y Presidente de su Real Audiencia por la Majestad de Carlos III, allá por los años 1770, figuraba un bizarro capitán de caballería que después de haber servido a Su Majestad en los reinos de Aragón y de Valencia, venía a esta parte de las Indias en busca de fortuna. Este capitán era don Gabriel de Avilés y del Fierro, hijo primogénito del Caballero Cruzado de la Orden de Alcántara, Marqués de Avilés, Miembro del Consejo de Guerra de S. M. y Mariscal de Campo de [illegible] Reales Ejércitos.

Buenos y bastantes eran los títulos del padre para que el primogénito encontrara en las Indias las puertas abiertas y los caminos allanados para llegar hasta los más altos puestos, aparte, por lo demás, de las condiciones muy recomendables que adornaban al joven y gallardo capitán de caballos; así, pues, tan pronto como arribó a la capital de Chile, se le destinó a la guarnición de., uno de los fuertes más importantes de la frontera de Arauco, destino y meta de los más valerosos capitanes españoles que venían deseosos de batir el cobre y zurrar la badana a los irreductibles enemigos del Rey de las Españas.

No alcanzó a permanecer mucho tiempo, sin embargo, en la guerra araucana el joven Gabriel de Avilés y del Fierro, porque los gobernantes de Chile creyeron terminada la guerra con el famoso y aparatoso parlamento de Negrete, en el cual araucanos y españoles juraron solemnemente vivir en paz "para siempre jamás; pero la actuación valerosa e inteligente que había demostrado el capitán Avilés en esos tres años, le valió un ascenso apreciable y una remoción honrosa; el virrey Amat y Junient le envió sus despachos de Coronel de Caballería y le ordenó que se trasladara al Perú, donde, en llegando, lo nombró sub-inspector general del ejército.

Tan brillante carrera, y tan rápida, unida a la apostura de una florida juventud, le abrieron al coronel las puertas de los salones más opulentos de Lima, y también, como era natural, las de los inflamables corazoncitos de las limeñas, que no dejaban escapar indemne a cuanto mozo de pro y de garbo llegaba de la Península sin haber puesto el cuello a la sagrada coyunda; y así fué cómo el que había logrado escapar de las flechas mortíferas de los temibles araucanos, no tuvo escapatoria de las no menos mortíferas del Cupido que se escondía traidoramente a las orillas del Rimac.

Es fama que el Coronel Avilés se defendía heroicamente de las asechanzas amorosas con el recurso de la oración, y que cada vez que alguna enemiga del alma lo bombardeaba con los proyectiles incendiarios de sus ojos, el guerrero de Arauco en vez de hacer frente y repeler el ataque, huía cobardemente a contarle el caso y sus peligros a un reverendo dominico, el que, cansado ya de aconsejar a un coronel español cobarde, le dijo un día, según contaron los chismosos:

—Hermano, no me cuente usía lo que le va a pasar; venga a contarme lo que le ha pasado, y entonces veremos qué penitencia merece; rece un ave María, que no merece más penitencia lo que me ha confesado.

Tanta "lisura" sacó pica, al fin, a ciertas postulantas que se les hacía agua la boca por echar el lazo al retrecho coronel, y una de ellas, se propuso atacarlo con las mismas armas con que se defendía el arisco galán. La candidata era viuda reciente y andaba en busca de consuelo; con lo dicho basta para que el lector se dé cuenta del inmenso peligro que corría, desde ese momento, el buen coronel Avilés.

Llamábase esa señora doña Mercedes Risco y Ciudad, y era viuda del Marqués de Santa Cruz, fallecido hacía unos ocho meses de "un cierto mal que lo había postrado" a los cincuenta años de edad, después de un viaje que había hecho a sus minas de Potosí; no le habían valido al desgraciado extinto los abnegados cuidados y atenciones de su joven esposa, que contaba apenas la mitad de los años de su marido y una mañana, convencido ya de que "la pelada" se lo llevaba irremisiblemente, llamó a un escribano y le dictó su testamento, dejando a su viuda por heredera universal, encargándole a ésta, "con importunidad", que se casara "tan pronto como fuera decente..." Y terminado de dar este último encargo, que la viuda recibió entre dos profundas lamentaciones, el enfermo se estiró cómodamente por última vez y se pasó al otro barrio.

El Marqués de Avilés

Después de haber cumplido las diversas "mandas" del testamento de su marido, la viuda se aprestó,—digo yo,—a cumplir la otra, que era la de casarse en un plazo decente; llevaba seis meses cumplidos de viudez y ya le estaría remordiendo la conciencia de no haber hecho ninguna diligencia para satisfacer el deseo de su difunto marido, cuando llegó a Lima el coronel Avilés; echarle la vista encima y entrarle a la viuda unos deseos locos de cumplir la última "manda" del Marqués fué instantáneo; pero como el coronel había dado en la flor de "llamarse a iglesia" cada vez que la viuda le miraba tres veces seguidas, doña Mercedes se dijo para su toca que lo mejor era batir al enemigo con sus mismas armas.

Y sin pensarlo más, se fué donde el sacristán mayor del templo de Santo Domingo a mandar decir una corrida de misas gregorianas por el ánima de su marido el Marqués, misas que debían decirse precisamente a las ocho de la mañana, que era la hora en que el coronel Avilés acostumbraba oírla diariamente desde un "reclinatorio" que se había hecho colocar en la "capilla" de Santo Tomás, y frente a su altar. La viuda hizo colocar otro reclinatorio allí mismo, en un sitio estratégico, ya que de maniobras entre militares se trataba.

Bueno, paciente lector, creo que para latas es bastante, y no quiero abusar de tu buena voluntad. Concluyo diciéndote, de una vez, que so pretexto de la corrida de sesenta misas gregorianas que la viuda y el coronel oyeron devotamente los primeros ocho días, este último fué metiendo el pescuezo insensiblemente en la lazadilla que le había armado bonita y traidoramente doña Mercedes; que a las veinte misas el coronel se había confesado por lo menos otras tantas con el reverendo dominico, el que, sospechando lo que estaba pasando, le dió por penitencia que oyera las cuarenta misas restantes sin faltar a una sola, bajo pena de pecado mortal; y que al terminar la corrida, el coronel y la viuda estuvieron de acuerdo para cumplir, dentro de seis semanas, la última "manda" del Marqués de Santa Cruz.

El plazo escogido por la viuda para contraer nuevamente el sagrado lazo no podía ser más decente, como puede comprobarlo el lector, si quiere sacar la cuenta. Fué un revuelo el que se produjo en la revoltosa Lima al saberse, primero la noticia del matrimonio de la Marquesa de Santa Cruz con el coronel Avilés y luego con la realización de la ceremonia, que fué fastuosa, porque la viuda era rica en realidad. Los regalos que recibieron los novios llenaron la curiosidad y la admiración de la "nobleza" durante algún tiempo, puesto que, como era la costumbre se estuvieron exhibiendo en la "pieza de recibo" de la residencia de los recién casados.

Entre las muchas otras "pequeñeces" que la triunfante novia obsequió a su coronel, como regalo de matrimonio, hubo una en la que Avilés depositó particular estimación, como que a los pocos días de exhibición en la pieza de recibo, la retiró de allí, y la llevó a su aposento para tenerla siempre ante sus ojos como un objeto de intimidad. Esta fué una "cajuela toda de plata repujada" y de excepcionales dimensiones, que doña Mercedes había mandado "labrar" a uno de los más acreditados artífices de Potosí.

Es una lástima que los documentos no hayan descrito con mayores detalles esta valiosa pieza de plata maciza que fué la admiración de la nobleza limeña, por una parte, y el objeto de los íntimos afectos del coronel Avilés, pues ahora después de más de siglo y medio me hubiera sido profundamente grato poder decir a mis lectores, con absoluta certeza, que la tal preciosa cajuela la he tenido ante mis ojos y tocado con mis manos ávidas de encontrar las huellas de su interesante dueña o de su devoto y adusto dueño.

Sin embargo, a fuerza de pensar, de deducir y de "sacar consecuencias", creo no estar equivocado tan de medio a medio al aferrarme al convencimiento de que la cajuela de plata repujada que la Marquesa de Santa Cruz obsequió a su novio el coronel Avilés, se encuentra desde algún tiempo en Chile, en Santiago, y en poder de mi estimado amigo el distinguido caballero peruano don Mauro Pando, que ha vivido hace más de veinticinco años entre nosotros y que hoy está preparando sus maletas para volver definitivamente a su patria.

Aparte de algunos detalles que luego manifestaré al lector, referentes a los complicados y simbólicos dibujos que el artífice potosino estampó en los curiosos "repujes" de la cajuela, y que el lector puede admirar en la fotografía que acompaña esta lectura, llevan al convencimiento de la autenticidad de la pieza, la odisea que ella corrió en compañía de su dueño y la forma en que llegó a poder de su actual propietario.

Después de haber vivido apaciblemente en su hogar el coronel Avilés, desempeñando las funciones inherentes a su alta investidura militar, fué agraciado por el monarca con el merecido ascenso a la Gobernación de Chile, llegando a Valparaíso el 18 de Setiembre de 1796. No vino en su compañía su mujer, doña Mercedes Risco, que ya era marquesa de Aviles, —su marido había heredado el título de su padre,— pues algunos achaques inesperados la retuvieron en Lima; pero Avilés trajo consigo, entre su equipaje, la famosa cajuela que le recordaba, después de veinte años, la idílica época de su noviazgo. Sábese que "su" cajuela de plata fué colocada en un "taburete" con patas del mismo metal, en la alcoba del Presidente, y allí permaneció mientras Avilés fué Gobernador de Chile.

Al partir a Buenos Aires, en 1799, cuando recibió su promoción a ese virreinato, llevó "su cajuela" que recomendó especialmente a los cuidados de su estimado secretario don Miguel Lastarria; probablemente en Buenos Aires, la tendría con la misma devoción que en Santiago, pues cuando en 1801 salió de aquella ciudad para trasladarse a Lima, adonde volvía con el cargo de virrey, figuraba en el inventario de sus enseres "su cajuela de plata repujada".

Cinco años permaneció el marqués de Avilés como virrey de Lima y en el último año de su Gobierno, tuvo el dolor de ver morir a su compañera. No quiso quedarse allí, donde tantos detalles le recordaban su felicidad, y dejando el mando a su sucesor don Fernando de Abascal, trasladóse, achacoso y enfermo a Arequipa. Dos años más tarde partía el marqués con dirección a España, en un galeón que se proponía dar la vuelta por el Estrecho de Magallanes; pero, reagravado repentinamente de sus enfermedades, fué desembarcado en Valparaíso, donde falleció el 19 de Setiembre de 1810.

¿Venía el Marqués con "su cajuela de plata repujada"? Debía ser así, porque jamás, lo hemos visto, quiso separarse de ella. Pero el caso es que el señor don Mauro Pando, en uno de sus viajes de negocios por las alturas de Arequipa, compró a un cura la cajuela de que se trata, y el anciano sacerdote le aseguró que "esa cajuela había sido de un virrey marqués."

En los detalles del dibujo que el artífice potosino grabó en los complicados repujes de la cajuela, sobresalen las cariátides, las conchas de peregrino y el cuerno de la fortuna, que son emblemas del escudo de Avilés; por esto creo posible que la "cajuela" que en breve saldrá del país, haya sido la que me ha dado tema para la presente crónica.

A. D. M.

¡OH, MARGA !

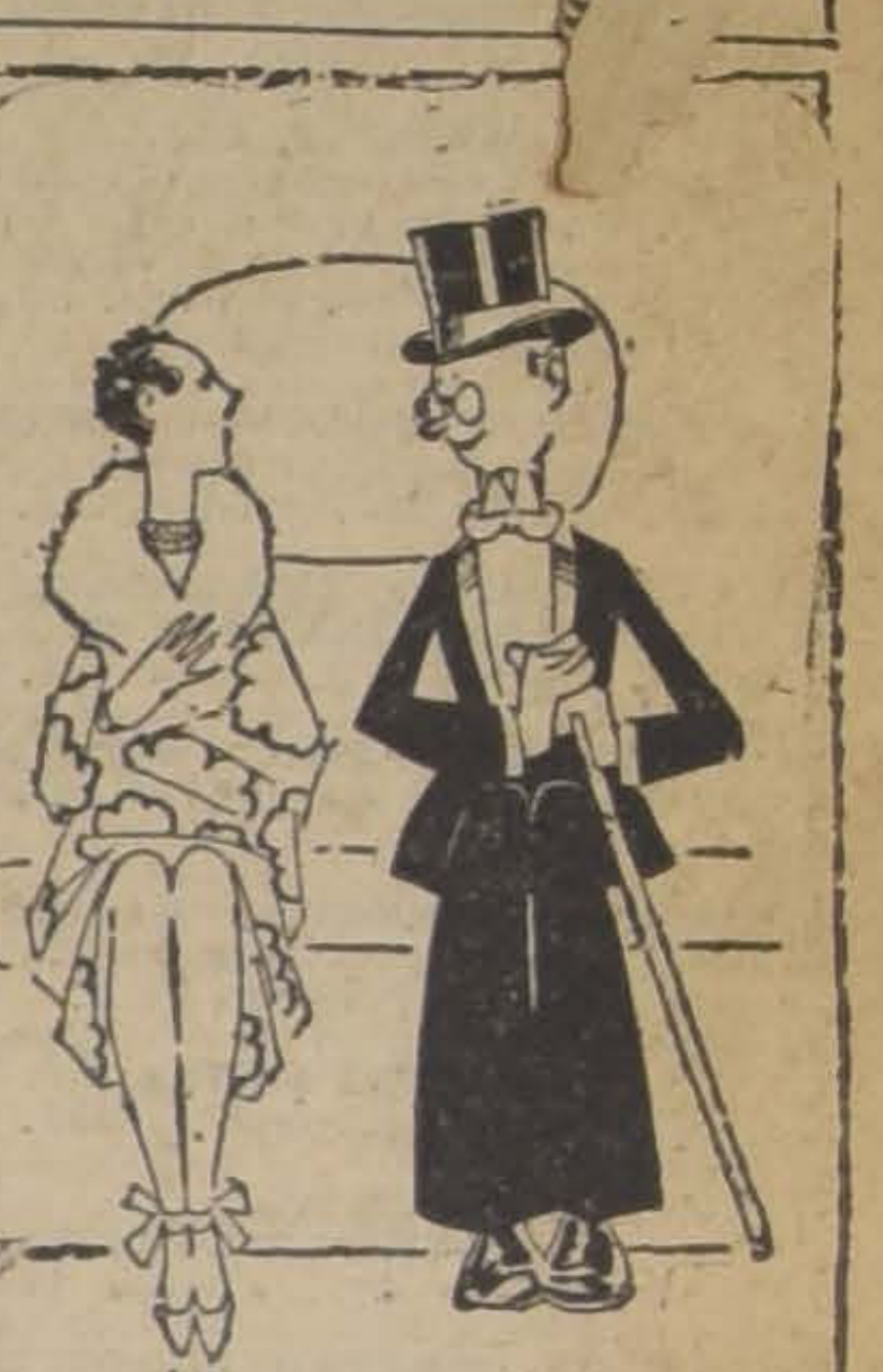

Margarita dice que el hombre se conoce por la distancia a que se sienta de la mujer.

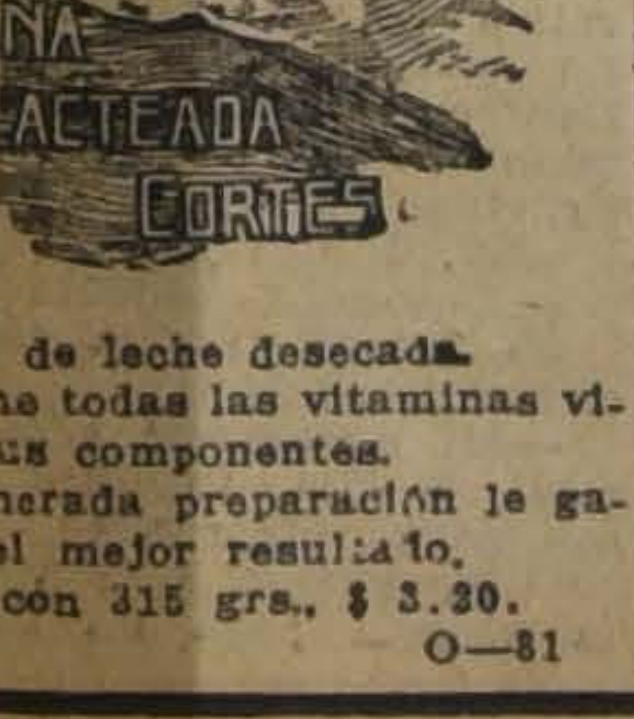

ACTEADA CORTES
de leche desecada.
he todas las vitaminas vi-
us componentes.
nerada preparación le ga-
el mejor resultado.
con 315 grs., $ 3.30.
O—31

"LA NACION"
Agencia en París
26 AVENIDA DE LA OPERA — EDIFICIO "EXPRINTER"

"LA NACION" OFRECE A SUS FAVORECEDORES EN PARIS:

1.o La espléndida instalación de sus oficinas con vista a la Avenida de La Opera, primer piso, con un gran salón de lectura con todos los grandes diarios de Europa y América y principales revistas, hall, cuatro oficinas, teléfono, etc., abiertas de 9 A. M. a 7 P. M.

2.o Servicio especial de correspondencia a domicilio para todas las cartas que sean dirigidas a chilenos residentes en cualquiera parte de Europa. La Agencia lleva un registro especial de los chilenos que se inscriben en su oficina y anota el recibo y despacho de la correspondencia.

3.o Informaciones de todo lo que pueda interesar a los jóvenes estudiantes y viajeros con facilidades y referencias que puedan serles útiles.

4.o En virtud de arreglos especiales con la Empresa de Turismo "Exprinter" podrá encargarse de facilitar viajes individuales y colectivos a cualquiera parte de Europa, ya sea por vapor, ferrocarril o automóvil.

5.o Encargo de libros, objetos o especies que puedan despacharse por correo con cargo a los destinatarios.

6.o En general, todo lo que tienda a facilitar las relaciones entre Chile y Francia y dar facilidades a los favorecedores de "LA NACION".

SEA USTED PATRIOTA
PROTEJA AL CAMPEON
FUMANDO CIGARRILLOS
"EL TANI"
ovalados gruesos
con boquilla corcho
0.30 centavos

MATA Los CALLOS
Quita el Dolor en 3 Segundos
No importa donde esté, lo mucho que duela o haya durado, ní que clase de CALLO sea, "GETS-IT" alivia el dolor en 3 segundos. El dolor desaparece al primer toque. El callo se afloja y se desprende enteramente. Vd. podrá entonces, andar, bailar, o usar zapatos apretados a su antojo. Pruebe "GETS-IT" por su propio bienestar. Cuesta muy poco. Se vende en todas partes.
"GETS-IT" Inc., Chicago, E.U.A.
ACIDO SALICILICO 14.0%; CLORURO DE ZINC 2.0%; ETER 7.2%; ALCOHOL 9.0%; COLODION ELASTICO c.s.

CAMION FORD
CON ARRANQUE ELECTRICO, CARROCERIA STANDARD PARA CARGA, EN PERFECTO ESTADO, SE VENDE DE OCASION
TRATAR:
EXPOSICION 1086

Cortador de Pieles
BIEN COMPETENTE NECESITA LA PELETERIA BLANCO ENCALADA.
DELICIAS esq. DIECIOCHO
6—N.

Ejercicio General DEL Cuerpo de Bomberos
DOMINGO 7 de NOVIEMBRE, a las 4 P. M
ELIPSE DEL PARQUE COUSIÑO A BENEFICIO DE LA CAJA DE SOCORROS
PRECIOS:
Tribunas altas. ... ... $ 3.00
Tribunas bajas... ... ... $ 2.00
Carruajes.... ... ... $ 10.00
Las localidades están en venta diariamente en Santo Domingo N.o 978, de 6 a 8 P. M.

GUIA PROFESIONAL

ABOGADOS

LUIS ALAMOS BARROS
MARCIAL MORA MIRANDA
Teatinos 254. — Oficina 65. — De 9.30 a 11.30.

ROBERTO CRUZ
Causas criminales. Morandé 440.

LUIS ALBERTO CASTRO
Morandé 291. Oficina 54.

CLARO Y CIA.
Oficina en Santiago, Morandé número 231. Teléfono N.o 2355. Casilla N.o 1867. Oficina en Valparaíso, Prat N.o 183. Teléfono aut. número 2928. Casilla N.o 1928.

FEDERICO DUNCKER BIGGS
Huérfanos 833, altos Banco Germánico. Teléfono 295. Casilla 295.

LADISLAO ERRAZURIZ
LUIS QUINTEROS T.
Amunátegui 301. Teléfono 638.

FERNANDO GUZMAN VERGARA
Agustinas 1148. Oficina 27. Teléfono 2687.

HECTOR ARNALDO GUERRA
Causas civiles y criminales. Galería Alessandri 24. Teléfono 4352.

OSVALDO HEVIA
Morandé N.o 244. Casilla 1831.

BERNARDINO LEIVA
OTTMAR STEGMAIER
Bandera N.o 537. Casilla 2068.

MANUEL MERINO ESQUIVEL
Agustinas 1116. Teléfono 2077. Casilla 2107. De 10 a 12 y 4.30 a 6.30.

NICOLAS MARAMBIO MONTT
San Antonio 570. Casilla 2699. Asuntos civiles, especialmente mineros.

VICENTE MOLINOS GAETE
Agustinas 1148. Teléfono 2110. De 11 a 12 y 5 a 7.

ROBERTO DE PETRIS
Galería Alessandri 25. Teléfono 156 Casilla 4044.

ANTONIO PLANET O.
Especialmente cuestiones comerciales. Estudio Estado 91. Casilla 4034. Teléfono 1137.

LUIS MANUEL RODRIGUEZ
Amunátegui 225. Casilla 2070.

ANIBAL ROGEL ARRIZAGA
LUIS MORALES ZUAZNABAR
Abogados. Bandera 552. Casilla 2096 Teléfono 2177.

SALAS ROMO HNOS.
LUIS Y VICTOR SALAS ROMO
Compañía 1325. Teléfono 1527. Casilla 2231.

JAVIER MARIA SILVA
Abogado
Bandera N.o 260

HUBERTO SALGADO
Criminalista. Causas civiles, nulidades matrimonios. Anticipa fondos. San Pablo 1417.

LISANDRO SANTELICES
Abogado: Bandera 260. Oficina altos Banco Nacional. Teléfono 831.

EMILIO TAGLE RODRIGUEZ
Asuntos comerciales y mineros. Bolsa Comercio. Of. 114. Teléfono 4018.

HUMBERTO YAÑEZ VELASCO
Morandé 322. Teléfono 1614.

MEDICOS

Dr. ALCAINO
Estudios Europa. Oídos, nariz, garganta, vías lacrimales. 3 a 6. Dieciocho 314. Teléfono 257.

Dr. ARTURO ALBERTZ
Enfermedades señoras. San Antonio 275. De 3 a 4. Teléfono 4026.

Dr. CARLOS D. AGUIRRE
Especial vías urinarias, venéreas, sífilis. Carmen 191. De 1 a 5.

Dr. AMENABAR OSSA
Oculista 14 años. Europa, 2 años, médico director Hospital Ojos Condado Stanford (Inglaterra). Merced 494. De 2 a 4. Teléfono 602.

Dr. LEONCIO ANDRADE
Medicina general. San Diego número 81. De 3 a 5. Teléfono 4528.

Dr. ARNELLO
Cirugía, anestesia general, venéreas. García Reyes 17. De 12 a 3. Hospital San Vicente 4-6.

Dr. ITALO ALESSANDRINI
Cirugía y ginecología. 1 a 3. Merced 322. Teléfono 3555.

Dr. AYALA
Medicina interna. Aplicaciones, Radio Potens. Amunátegui 260. Consultas de 2 a 4.

Dr. ARIZTIA
Niños. Estudios Europa. Teatinos 254. 2-4 1|2. Domicilio: Agustinas 1319. Teléfono 1773.

Dr. BUNSTER
Ayudante clínica ginecológica Cirugía. Enfermedades señoras. Ultramicroscopía. S. Rosa 86. 2 a 3 1|2.

Dr. BORQUEZ SILVA
Estudios Europa. Pulmón, corazón, estómago, intestinos. Rayos X. 3 a 6. Arturo Prat 80. Teléfono 19. Matadero.

Dr. RIFO BUSTOS
Estudios Europa. Medicina interna. Preferentemente corazón y estómago. De 2 a 5. Manuel Rodríguez 26.

Dr. BISQUERT
Vías urinarias, sífilis. Moneda 850. 3 a 6. Casilla 2563. Teléfono 953.

Dr. BRONFMANN

Estudios en Europa. Ayudante clínica quirúrgica Hospital San Vicente. Cirugía. Enfermedades señoras. Venéreas. 2 a 5. Cienfuegos 68. Teléfono 3457.

Dr. RAMON BRIONES C.
Cirugía. Enfermedades señoras, Catedral 1165, 5.o piso, de 5-6. Residente Hosp. San Vicente, 2-4.

Dr. BEAUMONT
Hospital Salvador. Cirugía. Ginecología. 3-5. Merced 315.

Dr. BULNES
Medicina interna, especialmente pulmón. Rayos X. De 2 a 4. Compañía 1378. Teléfono 98, Palma.

Dr. BRAGA CASTILLO
Regresó Europa. Rayos X. Medicina general, niños; 9 a 10 y de 1.30 a 4.30. Merced 136. Teléfono N.o 1393.

Dr. BARRENECHEA

Oculista. Especialidad oídos, nariz, garganta. Huérfanos 801. Regresó. De 9 a 12 y 3 a 6.

Dr. BARAÑAO GAZMURI
Ayudante ginecología. Hospital Salvador. Cirugía. Enfermedades señoras. Sífilis. Rosas 1627. De 3 a 5.

Dr. MARIANO BAHAMONDE RUIZ
Cirugía, ginecología. 1-3 1|2. Vicuña Mackenna 38.

Dr. ALEJANDRO BRAVO G.
Cirugía general. Medicina aparato digestivo. Compañía 2165. Teléfono 4073. Martes, Jueves, Sábado 4-6.

Dr. SANTIAGO BARRENECHEA
Oculista. Ahumada 11. Consultas: 2 a 6.

LABORATORIO CLINICO
Dr Héctor Corona T.
Delicias 938, frente a Ahumada
Exámenes químicos, bacteriológicos. Diagnósticos sífilis, blenorragia, tuberculosis, etc., autovacunas. Teléfono 3695.

Dr. CASTAÑEDA IGLESIAS
Ex-médico Hospital Niños. Compañía 1839. Teléfono 254. 1.30 a 3.30.

Dr. HECTOR CORONA T.
Bronquios pulmón. Asma. Delicias 938, frente Ahumada, 1 a 3 y 4 a 6. Teléfono 3695.

Dr. ALDO CONTRUCCI
Estudios Europa. Medicina interna. Sífilis. Nataniel 142. 2.30 a 4.30. Jefe clínica profesor Brockmann. Teléfono 3340.

Dr. EDUARDO CRUZ COKE S.
Ausente en Europa.

Dr. LEONIDAS CORONA T.

ESTUDIOS EN EUROPA
Laboratorio Clínico, Delicias 868. (frente a Estado).

Dr. LEON CHONCHOL
Medicina general. Rayos X. Sífilis, piel, venéreas. Gálvez 61. 2 a 5.

Dr. EDUARDO DE RAMON
Profesor Extraordinario Ginecología. Estudios Europa. Cirugía, señoras, partos. 2 a 4. Agustinas 1606. Teléfono 3623.

Dr. CASTAÑON
Medicina interna. Especialmente pulmón. Pneumotórax. 2 a 4. Claras 457. Teléfono 3642.

Dr. IGNACIO DIAZ MUÑOZ
3 a 6. Bandera 574. Teléfono 3424. Medicina general. Vías urinarias.

DOCTOR DAUBAS
Medicina interna, sífilis, venéreas. — Huérfanos 1880.

Dra. JUANA DIAZ MUÑOZ
Especialista enfermedades señoras y niños; 2 a 4. Claras 346. Teléfono 4908.

Dr. DRECKMANN WEST
Medicina general, sífilis. Consultas: Catedral 1165. 2 a 5. Teléfono 1448.

Dr. RICARDO DONOSO
Corazón, pulmón. Regresó Europa. 2.30 a 4.30. Agustinas 619

Dr. DIMITSTEIN

Agustinas 1308, esquina Teatinos. Rayos X. Corazón, pulmón estómago e hígado, 1 a 4. Teléfono 3348. Domicilio: Rosales 1656 entre Castro y Dieciocho.

INSTITUTO DE SALUD
Cisterna
Sanatorio para enfermedades nerviosas y mentales, bajo la dirección del doctor Fontecilla, profesor de Psiquiatría en la Escuela de Medicina. Delicias 1626. Santiago.

DOCTOR ESPINA
Rayos X. Estudios Europa. Teléfono 2102. 1 1|2-4. San Martín 372.

Dr. ESPILDORA LUQUE
Oculista. Estudios Europa. De 3 a 6. Delicias 416.

Dr. EGGERS
Lunes, Miércoles, Viernes, 2—5. Martes, Sábados 4—5. Castro 31.— Teléf. 5312.

Dr. FUENZALIDA BRAVO
Niños. Merced 560. Teléfono 1721. 2 a 4.

Dr. FUENZALIDA CORREA
Cirugía señoras, partos, 2-4. Huérfanos 745. Teléfono 466.

Profesor Doctor FONTECILLA
Regresó Europa. Delicias 1626. — Rayos X. pulmón nervios. 2 a 5.

Dr. Carlos Garcés B.

Delicias 1276. Teléfono 3747. Exámenes químicos, bacteriológicos. Reacción Wassermann. Medicina interna. 3 a 5.

Dr. RICARDO GUNTHER
Ayudante clínica ginecología. Partos, enfermedades señoras, aplicaciones diatermis. Av. España 696. De 2 a 4. Teléfono 226. Parque.

DOCTOR
GIANELLI
ESTUDIOS EUROPA
SIFILIS PIEL VIA URINARIAS
21 de MAYO 562
CONSULTA de 2 a 6.

Dr. VICTOR M. GAZITUA
Partos, enfermedades de señoras.— Trasladóse Agustinas 586. De 2 a 4. Teléfono

Dr. GREENE
Cirugía y Ginecología. París 809. 2 a 4. Teléfono 2860.

Dra. ANDREA GONZALEZ NOLLE
Estudios Europa. Señoras y niños. Riquelme 317. 2-5, menos Lunes y Sábados.

Dr. GLEISNER
Cochrane 144. Pulmón, corazón e hígado. Sífilis. 3-5. Casilla 2664.

Dr. ANIBAL GREZ
Oídos, nariz, garganta. De 1.30 a 3.30. Merced 324. Teléfono 4519.

Dr. GONZALEZ H.
Estómago, intestinos, hígado, obesidad, reumatismo, diabetes, pulmones y riñones. 1 a 3. Ejército 644.

Dr. ARNOLD GORGEWSKY
Médico Jefe policlínico. Medicina interna, Hospital San Juan de Dios. Pulmón estómago, hígado, instestinos, Rayos X. Brasil 53. 2 a 5.

Dr. GUSTAVO GIRON L.
Cirugía, Ginecología, Brasil 32. —Teléfono 3126. De 2 a 3.

Dr. LEONARDO GUZMAN
Estudios en Europa y Estados Unidos, 2 a 4. Miraflores 460.

Dr. HERRERA ROGER
Regresó Europa. Enfermedades niños. Delicias 2558. Teléfono 2679.

INSTITUTO MEDICO

DE DIAGNOSTICO
Y TRATAMIENTO
MERCED 571
(Al lado de la Sociedad Médica)
RAYOS X y FISIOTERAPIA. Novedad. Estereoradiografías con rayos blandos. Atendido por los doctores Prof. **J. Ducci** y **S. Nechochea.**
LABORATORIO. Atendido por el Dr. **N. Romero.**

Dr. AGUSTIN INOSTROZA

Cirugía general, niños. Catedral 2851. Ausente en Europa. Teléfono 446. Estación.

Dr. ARNULFO JOHOW
Estudios Europa. Cirugía y Ortopedia Adultos, niños, 3 a 4. Santo Domingo 1523. Teléfono 1033.

Dr. ROBERTO JARAMILLO
Ejército 707. Teléfono 142. Parque.

Dr. KRUMBACH
Titulado en Chile, Alemania. Enfermedades señoras, partos, sífilis. 3-5. Huérfanos 1353. Teléfono 50. Los Leones.

INSTITUTO RADIOLOGICO
Dr. Adolfo Kaplan
Radioscopia, radiografía, radioterapia, aplicación radium. Estudios Europa y en Estados Unidos. Huérfanos 1466.

Dr. TEODORO LEIBLE
Enfermedades nerviosas. Medicina interna. Electricidad médica. De 3 a 6. Olivos 794.

Dr. LABRA LETELIER
Nariz, garganta, oídos, consultas de 2 a 5. Compañía 1361.

Dr. ARMANDO LEON I.
Cirugía. Compañía 1909. Martes, Jueves, Sábado. 1—3. Teléfono 3846.

Dr. LOIS
San Pablo 1236. Medicina general, vías urinarias. Sífilis. De 1 a 4.

Dr. LAVAL
Medicina interna. Lord Cochrane N.o 340. De 1.30 a 3.30.

Dr. H. LEA PLAZA

Estudios en Europa. Compañía N.o 2115. Consultas 3 a 6, conforme hora fija. Teléfono 3880.

Dr. J. MONTERO C.
Trasladóse Moneda 859. Medicina interna. Venéreas. 6-8.

Dr. OSCAR MELENDEZ
Ayudante clínica Prof. Prado Tagle. Medicina interna. Sífilis. Santo Domingo 1036. 2-4. Teléfono 2831.

Dr. G. MORAGA FUENZALIDA
Enfermedades de niños. Ortopedia. Cochrane 118. Consultas, 2.30 a 4. Teléfono 2804.

Dr. ITALO MARTINI Z.
Oculista. Estudios Europa. Ahumada 17. De 3 a 5.

Dr. MAHOTIERE
Médico Hospital San Juan de Dios. Estudios Europa. 1—4. Rayos X. Laboratorio. Compañía 1973. Teléfono 4483.

Dra. CORA MAYERS
Enfermedades de niños. Nueva de Lyon, 50. Teléfono 135. Los Leones.

Dr. JUAN MARIN
Cirugía. Enfermedades venéreas. Teléfono 4051. Catedral 1165. De 3 a 5.

Dr. MUÑOZ VALENZUELA
Residente Hospital Niños. Tuberculosis infantil. Matucana 302. 3 a 4. Teléfono 442. Estación.

Dr. MALBRAN
Enfermedades mentales y nerviosas. 3 a 4. Providencia 1936. Teléfono 308.

Dr. MORALES VILLABLANCA
Piel, sífilis, venéreas, medicina general. Rayos ultra-violeta. 4 a 6. Merced 486.

Dr. JUAN MONTENEGRO M. 4
Enfermedades de niños. Luz ultra-violeta. Compañía 1770. De 1 a 4.

Dr. MANUEL MORENO
Medicina general: Pulmón. Estómago. Neumatorax artificial. San Francisco 155. 2.30 a 4.30.

Dr. H. NUÑEZ ZAMORA
Señoras, partos. 2 a 4. Matucana N.o 239. Teléfono 211. Estación.

Dr. ORREGO PUELMA
Medicina interna. Rayos ultra-violeta. 3.30 a 5.30. Amunátegui 268. Teléfono 1317.

Dr. LUIS OPAZO P.
Jefe Policlínico Niños. Compañía N.o 2807. Teléfono 48. Estación.

Dr. ALEJANDRO OLIVARES
Medicina interna. Corazón, estudio en Europa. Agustinas 726. De 2 a 5.

Dr. PANTOJA

Medicina interna. Corazón. Pulmón, Estómago, Sífilis. Delicias 1276. De 3 a 4. Teléfono 3747.

Dr. ALBERTO PANATT
Pulmón, corazón, estómago, hígado. Rayos X, ultra-violeta. Teléfono 1211 Delicias 1416. De 2 a 4.

Dr. MARCIAL PARADA S.
Oído, nariz, garganta. Agustinas 936. Teléfono 186, Ñuñoa, 3 1|2 a 6.

Dr. JULIO A PAREDES
Especialmente enfermedades señoras. Medicina, cirugía. Brasil 47. De 2 a 4.

Dr. DAVID PULIDO
Enfermedades niños. Santo Domingo 1790. Teléfono 2152. De 1 a 3.

Dr. DANIEL PRIETO
Oculista
Estudios Europa. Compañía 1361. De 2 a 4. Teléfono 4359.

Dr. PRUNES
Estudios Europa. Piel, sífilis, venéreas. Santo Domingo 504. Casilla 2894.

DOCTOR VALERIANO PIMENTEL
Médico honorario del Hospital Salvador. Cochrane 377. 1—D.

Dr. Luis QUIROGA
Medicina interna, 2 a 3.30. Catedral 1452. Teléfono 3760.

Dr. ALBERTO RAHAUSEN
Cirugía general. Compañía 2928. Teléfono 192. Estación. De 2 a 4.

Dra. FRESIA ROSAS DE BEHM
Señoras y niños. De 2 a 5. Ahumada 47.

Dr. CESAR RODRIGUEZ LEON
Medicina interna. Enfermedades de niños. Catedral 2607. 1 a 3 y Bascuñán Guerrero 1013, 4 a 5.

Dr. ROJAS CARVAJAL
Medicina interna. Pulmones. Sistema nervioso 2-3 y media. Lira 35.

Dr. SCROGGIE
Especialidad enfermedades de niños. De 2 a 4. Rosas 1157. Teléfono 4583.

Dr. SCHUSTER
Vías urinarias, Sífilis. De 3-5. Huérfanos 1179.

INSTITUTO M. T. SANITAS

AGUSTINAS 1955
Sección Rayos.—Jefe, Dr. E. Heegewaldt. Diagnóstico de Rayos X. Radioterapia profunda (tumores, cáncer) aplicaciones de radium, luz ultravioleta, Diatermia, etc.
Laboratorio. —Jefe, Dr. E Cruz Coke. Orina, expectoración jugo gástrico, sangre.
Autovacunas de diferentes clases.

SANATORIO
Clínica particular doctor Riveros. Medicina. Operaciones. Partos.— Matta 586.

Dr. ALBERTO SANTANDER
Estudios Europa. Medicina interna, estómago, intestinos, Rayos X. Bandera 756. 3 a 5.

HELLMUTH SIEVERS

Médico Cirujano jefe Gabinete Kinesiterapia. Instituto Educación Física. Morandé 742, 2 a 4. Domicilio: Molina 632.

Dr. CARLOS SEAMAN
Médico cirujano, 1.30 a 4.- Delicias 235.

Dr. WALDEMAR SOMMER P.
Vías urinarias, sífilis, 3 a 6. Teléfono 4774. Santo Domingo 758.

Dr. MARCO A. SEPULVEDA R.
Laboratorio Clínico, Miraflores 450. Teléfono 233.

Dr. OTTO SCHWARZEMBERG
Enfermedades niños. Santo Domingo 1280. Teléfono 1033.

Dr. STOLTING
Oculista. Médico recibido Alemania, Chile. Moneda 627. De 3 a 5.

MANUEL TELLO C.
Médico cirujano, 2 a 4. Moneda 1736. Teléfono 1381.

Dr. TORRES TORRES
Jefe clínica, profesor Korner. Señoras y cirugía. 2 a 5. Delicias 261.

Dr. ISAURO TORRES
Enfermedades de niños. De 2 a 3. Huérfanos 2871-D.

Dr. J. M. VERGARA KELLER
Estudios Europa. Partos Ginecología. Agustinas 828. Teléfono 2855.

Dr. JAIME VIDAL OLTRA
Ausente en Europa.

Dr. VILLAGRA
Estudios Europa. Unicamente pulmón. Rayos X. Pneumotorax. Helioterapia. Dieciocho 437 A. 2-4.

Dr. VIVES BRAVO
Enfermedades niños. Delicias 335. Teléfono 2895. Consultas, 2-4.

Dr. G. E. VIDAL
Delicias 2552. Teléfono 245. Estación. De 2 a 4.

Dr. VICUÑA HERBOSO
Ayudante clínica Prof. Prado Tagle. Hospital San Vicente. Medicina interna. Especialmente corazón. Rayos X. Martes, Jueves, Sábados.— 2.30 a 4.30. Almirante Barroso 270. Teléfono 1053.

Dr. YUNGE
De 2 a 4. Trasladóse. Santo Domingo 1386.

Dr. YAÑEZ G.
Estudios Europa. Piel, sífilis, venéreas. Merced 559. De 3 a 5. Casilla 618.

Dr. WEINSTEIN
Estudios Europa. Enfermedades de la piel, sífilis y venéreas. Radioterapia, luz ultra-violeta. Agustinas 1357. De 3 a 5.

Dr. RAUL VENTURA JUNCA
Residente Hospital Salvador. Medicina interna. Rayos X. 4.30 a 5. Riquelme 140. Teléfono 3828 y 395.

Dr. WAUGH
914. Estudios Europa. Internas. 606. Venéreas. Sífilis. Wasserman. Compañía 1852. 2 a 4.30.

Dr. WIREN
Oídos, nariz, garganta. Compañía 1606. 2 a 5.

DENTISTAS

Dr. ANGUITA
Especialista Piorrea. Estudios Philadelphia. Edificio Ariztía, piso 7.o

Dr. GUILLERMO AHUMADA
Claras 380 Plazuela Merced. 9 a 12 y 2 a 6. Teléfono 4101. Casilla 3206.

Dr. OSCAR BEZANILLA
Dentaduras de porcelana, base acero inoxidable. Sólidas, estéticas, livianas. Rosas 1210. Teléfono 455.

RAMON CLAVERIA C.
Dentista
Regresó. Delicias 865 Horas de consulta: 8 1|2 a 11 1|2 y 2 a 7.

Dr. ADOLFO CHECHILNITZKY
Cirugía. Extracciones. Piorrea.— Echaurren 87.

Dr. CERDA LOPEZ
Ahumada 11. Teléfono 4221. Especialmente puentes, coronas. Extracciones, somnoformo.

Dr. CLODOMIRO CONTRERAS
San Antonio 451. Teléfono 3692. Horas de consultas. De 10 a 11 y de 3 a 6.

Dr. FORTUNATO ENCINA
Especialmente puentes, coronas, placas. Extracciones sin dolor, 11 a 12 y 3 a 5. Delicias 1325.

NINFA FUENTEALBA de P.
Cirujano-Dentista
Trasladóse. Maestranza 439.

ALBERTO GONZALEZ
Estudios Filadelfia. Extracciones difíciles, indoloras. De 9 a 11.30 y de 3 a 7. Moneda 1061.

Dr. GALLARDO GONZALEZ
Estudios en Filadelfia. Consultas diurnas y nocturnas. Echaurren 26.

Dr. A. LENG
Jefe Clínica Piorrea. Escuela Dental. De 2 a 6. Huérfanos 1616.

VICENTE MARIN A.
Cirujano Dentista
Ejército 492.

WENCESLAO MUÑOZ L.
Dentista. Tratamiento rápido. Extracciones sin dolor. San Diego 448.

ALFREDO MUÑOZ LOBOS
Extracciones sin dolor. Somnoformo. Puentes, placas. Compañía 852. Teléfono 2779.

CLINICA DENTAL
Dr. Moreno Olea fundada con Dr. Valenzuela Basterrica 1917. Especialistas en cada sección. Mismo local fundación. Huérfanos 1616.

EDISON ROSEL

Cirujano dentista. Monjitas 723. De 9 a 12 y 2 a 7.

Dr. DANIEL SIGNORELLI
Cirujano dentista. Trasladóse Independencia 207.

LA CENTRAL
POMPAS FUNEBRES
MERCED, ESQUINA SAN ANTONIO
TELEFONO INGLES 595
La Empresa más antigua y acreditada en el ramo en todo el país, por sus bajísimos precios y esmerada atención. Cuenta con un inmenso surtido en urnas finas nacionales e importadas
Abierto día y noche durante todo el año

DEFUNCION
Habiendo dejado de existir nuestra querida madre señora
María Mercedes Moreno v. de Palacios
Sus restos serán sepultados privadamente hoy Viernes 5, en el Cementerio Católico.
Sus hijos M. Palacios, M. y Zoila Palacios M.

DEFUNCION
Societá di Mutuo Soccorso Italia"
Compiamo il triste dovere di annunciare ai Signori Soci il decesso del socio Sig.
Cav. Luigi Scolari
Il Consiglio

DEFUNCION
Ha fallecido don
Manuel Frías Pequeño
Sus funerales se efectuarán hoy, a las 10 A. M., después de unas honras que se dirán en la Capilla de Nuestra Señora del Carmen, Providencia 979.
La familia.

EXPRESION DE GRACIAS
Nuestros más sinceros agradecimientos a las personas que se dignaron acompañar los restos de nuestro querido deudo, señora
ROSAURA AHUMADA DE LACOSTE
(Q. E. P. D.)
a su última morada.
Carlos Lacoste y familia.

EXPRESION DE GRACIAS
Damos los más sinceros agradecimientos a las personas que se dignaron acompañar a su última morada, los restos de nuestro querido esposo y padre, don
JUAN BTA. BERNAL
Olegaria C. de Bernal y familia.— Bernal Hnos.

IN-MEMORIAM
Aniversario fallecimiento
Carmen Silva v. de Espinoza
Se dirá una misa por el descanso de su alma el sábado 6, a las 9 A. M., en la Capilla de Animas.
La familia.

DEFUNCION
Ha dejado de existir en San Felipe don
José Manuel Rodríguez Cerda
Sus restos serán sepultados en el Cementerio General en el día de hoy.
La familia.

IN-MEMORIAM
Mañana Sábado, a las 8.30 A. M., se dirá una misa en la Parroquia de San Rafael por el eterno descanso del alma de don
Abelardo Bilumilla S.
Dominga N. v. de Bilumilla e hijos.

Centro Democrático Italiano
DEFUNCION
Compiamo il triste dovere di annunciare ai Signori Soci il decesso del Sig.
Cav. Luigi Scolari
Il Consiglio.

POMPAS FUNEBRES
EMPRESA ZENTENO
ESTADO 17 | DELICIAS 2584
TEL. 4275 | TEL. 524
LOS MEJORES SERVICIOS A LOS MAS BAJOS PRECIOS

BOTICA
Vendo botica
acreditada; buena venta; situación muy comercial.
Dirigirse:
Botica, Casilla 3025
6-N.

¿Está usted enfermo y su enfermedad es
tamiento? Pruebe el gran remedio y poderoso
NITRO - OZ
(M. F. R.)
DE LOWE Y WEISSFLOG
y lo adoptará como su única medicina. Se
casi todas las enfermedades del aparato dig
respiratorio (sífilis y tuberculosis en todas su
dos). El librito explicativo "catecismo Nitro-
gratis a quien lo pida. En él se encuentra
de usarlo en distintas enfermedades y tambié
cartas de agradecimientos por curaciones efectu
Ozona".
Ventas: SUCESION LUIS LOW
Calle Merced 456.— Casilla 832.— San
Droguerías Daube y Co. y principales
Base: Sales Nitradas y Nitrosas de Potasio

JUGUETES
El mejor surtido de precios baratos encontrará usted en
"LA INICIATIVA"
— M. O. R. —
MONEDA 820 Y 832

MA
ATIENDE
Ondulacione
PELUQU

FOLLETIN (38)

LA NIÑA DE LOS OJOS VERDES

por MAURICIO LEBLANC.

—¡Claro!... ¿No te acuerdas? En tu casa... o mejor dicho en tu "garconnière"... calle Duplan... un departamentito... al frente... ¿No es ahí donde encuentras todas las tardes, y atiborras de merengues Chantilly rociados con Alicante a la esposa de tu...?

—¡Silencio!— susurró Marescal, que estaba lívido.

Todo su aplomo desaparecía. Ya no tenía ganas de bromear.

—¿Por qué quieres que guarde silencio? —preguntó Raúl ingenuamente.— ¡Cómo! ¿Ya no me invitas? ¿No quieres presentarme...?

—¡Silencio he dicho! —repitió Marescal.

Volvió a reunirse con sus hombres y llamó aparte a Philippe.

—Un momento Philippe. Falta concluir algunos detalles. Aleja a tus hombres de modo que no puedan oír.

Cerró nuevamente la puerta; volvió hacia Raúl y le dijo, mirándolo en los ojos, con voz sorda, desconfiando de Bregeac y de Aurelia:

—¿Qué significa eso? ¿A dónde quieres llegar?

—A ninguna parte.

—¿Por qué esa alusión? ¿Cómo sabes?...

—¿La dirección de tu "garconniere" y el nombre de tu buena amiga? Pues me ha bastado hacer contigo lo que he hecho con Bregeac, con Yodot y compañía: una investigación discreta sobre tu vida íntima, cuya investigación me ha conducido hasta un misterioso pisito, delicadamente amueblado, donde recibes hermosas damas. Penumbra, perfumes, flores... vinos azucarados... divanes profundos como tumbas... ¡La locura, Marescal!

—Bueno, ¿y qué? balbuceó el comisario... ¿No tengo derecho? ¿Qué relación hay entre eso y tu arresto?

—No habría ninguna, sí, por desgracia, no hubieras cometido la tontería de elegir ese templo de Cupido para ocultar las cartas de esas damas.

—¡Mientes! ¡Mientes!

—Si mintiera, no se te pondría la cara de color de rabanito.

—Concreta.

En un armario hay un cofre secreto. En ese cofre, un cajoncito. En el cajoncito, hermosas cartas femeninas, atadas con cintas de color. Lo suficiente para comprometer a dos docenas de mujeres de sociedad y de actrices cuya pasión por el hermoso Marescal se expresa sin ambages. ¿Debo citar? La esposa del procurador B... La señorita X. de la Comedia Francesa... y, sobre todo, la digna esposa, un poco jamona, pero bastante presentable, de...

—¡Cállate, miserable!

—El miserable, dijo Raúl tranquilamente, es el que se sirve de su físico para obtener protección y ascensos.

Acobardado, con la cabeza baja, Marescal dió dos o tres vueltas a la habitación, luego volvió hasta junto a Raúl, y le dijo:

—¿Cuánto?

—¿Cuánto qué?

—¿Qué precio quieres por esas cartas?

—Treinta dineros, como Judas.

—Nada de tonterías: ¿Cuánto?

—Treinta millones.

Marescal se estremeció de impaciencia y de ira, Raúl le dijo riendo:

—No te hagas mala sangre, Rodolfo. Soy buen muchacho, y tú me eres simpático. No te pido ni un centavo por tu literatura cómico-amorosa. Me interesa demasiado. Hay en ella con qué reirse durante dos meses enteros. Pero exijo...

—¿Qué?

—Que depongas las armas, Marescal. Exijo la tranquilidad absoluta para Aurelia y para Bregeac, hasta para Yodot y para los Ancivel, de quienes me encargo. Como todo este asunto, desde el punto de vista policial, depende de tí, y no hay ninguna prueba real, ningún indicio serio, abandónalo: pronto será archivado.

—¿Y tú no devolverás las cartas?

—No. Las conservaré como prenda. Si no andas derecho, publico algunas de ellas, claramente, crudamente. Peor para tí, y peor para tus bellas amigas.

Gruesas gotas de sudor corrían por la frente del comisario. Por fin pronunció:

—Me han hecho traición.

—Puede ser.

—Sí, sí, traicionado por "ella". Desde hace algún tiempo sentía que ella me espiaba. Por su intermedio has podido conducir el asunto a tu antojo y te has hecho recomendar a su esposo y emplear a mi lado.

—¿Qué quieres?, dijo Raúl alegremente, ardid de guerra. Si tú empleas, para combatir, medios tan sucios, ¿podía yo hacer de otro modo, cuando se trataba de defender a Aurelia contra tu odio abominable? Y luego, tú has sido demasiado ingenuo, Rodolfo. Pues en resumidas cuentas, ¿suponías que un tipo de mi especie dormía desde hace un mes y esperaba los acontecimientos y tu buena voluntad? Sin embargo, me has visto proceder en Beaucourt, en Montecarlo, en Sant. María, y has visto cómo escamoteaba la botella y el documento. Entonces, por qué no has tomado tus precauciones?

Le dió un golpecito en el hombro.

—Vamos, Marescal, no te amilanes. Pierdes la partida, es cierto. Pero tienes en el bolsillo la renuncia de Bregeac y como estás bien acuñado, y te han prometido el puesto, darás un buen paso adelante. Volverán los días buenos, Marescal convéncete. Con una condición, sin embargo; desconfía de las mujeres. No te sirvas de ellas para triunfar en tu profesión, ni te sirvas de tu profesión para triunfar sobre ellas. Sé enamorado, si te gusta; sé policía si se te antoja; pero no seas ni policía enamorado, ni enamorado policía. Como conclusión, un buen consejo: Si alguna vez te encuentras en el camino con Arsenio Lupin, escapa por la tangente. Para un buen policía, ese es el comienzo de la prudencia. He dicho. Datus órdenes. Y, adiós

Marescal tascaba el freno. Se retorcía con la mano una de las puntas de la barba. ¿Cedería? ¿Iba a lanzarse sobre su adversario y llamar a sus sabuesos? Una tempestad bajo un cráneo, pensó Raúl. Pobre Rodolfo, ¿para qué te resistes?

Rodolfo no se resistió mucho tiempo. Era demasiado perspicaz para no comprender que toda insistencia no haría más que agravar la situación. Obedeció, pues, como hombre que confiesa no poder dejar de obedecer. Volvió a llamar a Philippe, y habló con él. Luego Philippe salió llevándose a todos sus compañeros, incluso Labance y Tony. La puerta del vestíbulo se abrió y volvió a cerrarse. Marescal había perdido la batalla.

Raúl se acercó a Aurelia.

—Todo está arreglado, señorita, y podemos retirarnos. Su valija está abajo, ¿no es cierto?

NACION

viembre 5 de 1926

DE LOS PRE- PUESTOS

algunos meses que formuló claramente es acerca de la for- Gobierno daría eje- prescripciones le- gulan la confección puestos. Había en de la ley respecti- un atraso que se r extraordinario aún uestro viejo hábito hados los presupues- los de año y más do permitía presen- ía dificultades con- el momento de apli- era vez la nueva le- re esta materia, dic- propósito de regula- va y obligadamente n de la ley anual as y gastos de la

ley orgánica de pre- lena de manera ine- l Ejecutivo debe en- ecto de ley de pre- un completo equi- gresos y egresos, y la tramitación de la flexibles: todo esto dad fundamental de miento financiero la de que careció por , y después de una orden en que llegó a l la presentación de no financiados o fi- n proyectos de leyes onjeturas.

amente, y conforme s nuestras que hu- eado no ver cumpli- cultades que la rea- situación financiera, ministrativa plantea- momento de dar eje- ley, se han hecho ravitan sobre la vida que sea posible sal- menoscabo del prin- alidad que los Go- n ser los primeros r y prestigiar. ivo empezó por en- greso los presupues- iones que no corres- espíritu y la letra 7.o de la Ley Kem- ás disposiciones con- objetivo de obtener sto financiado desde mismo de su pre- Congreso. Después do respecto a esta criterio contradic- ante. A última ho- haberlo hecho meses al Parlamento un que proponía la sus- sitoria de los efec- ley en cuanto a lo los artículos en re- l mismo tiempo se órmulas destinadas a upuesto, rectificando ingresos y gastos, la e estar financiado. angustiado el tiempo he de anteayer expi- o señalado por la ley bación en general de estos. El estado de produjo en el mo- ue los diputados ini- studio presupuestario pública, y se formu- observaciones acerca en que fueron pre- no se había adoptado alguna acerca de la gubernativa de sus- efectos de la ley, pro- e por otra parte es- la de la consideración ia a indicación del erno.

tado de todo esto es Queda lesionado en mino el principio del la ley, a propósito de ición dictada precisa- el objeto definitivo de l desorden de los pre- sus derivaciones con- sobre la marcha ad- a y financiera del seguida el presupuesto segundo grado de su estando en la con- todos la certeza de que upuesto seriamente de- os parlamentarios en- studiarlo en detalle con dad consiguiente a una en general precipita- ndo se habían eviden- nas iniciada su discu- visiones basadas en bien comprobados, en des financieras, en pro- ulterior realización, y ltados son francamente s decir, todo lo con- lo que se persiguió el nueva ley orgánica de os y la nueva Consti-

ida, ¿qué repercusiones el curso del año so- ministración pública y ento general de las fi- forma en que los pre- se están despachando? arse en cuenta que pa- te está en preparación ito administrativo, que fondo una simple no- a de sueldos, con inti- eludibles conexiones con uesto, y que ese Esta- mente adolece de serias as de estructura y de ue se han evidenciado día mismo de su publi- que será difícil si no im- ctificar oportunamente. a dificultad salvada de nera va a ser fuente de e no se sabe cómo se ubsanar.

espíritu de crítica in- tas observaciones. Son xiones de todo el que e la acción de los pode- Estado, en relación con el presupuesto de 1927, a través de los intereses generales vinculados a esta ley. La conclusión no es alentadora y es a la vez el punto de partida de graves inquietudes. Y ojalá sea ella una experiencia siempre presente cuando llegue el momento de emprender para los ejercicios venideros la tarea que en tan penosas condiciones se ha realizado ahora.

Y al presente hay un evidente error político en provocar incidencias de esta clase; la opinión pública observa con pesar la manera cómo los presupuestos fueron elaborados, se están discutiendo y van a ser despachados si no media un máximo esfuerzo de todas las voluntades para corregir los errores ya advertidos. Y es efectivamente lastimante de las esperanzas fundadas en los nuevos sistemas constitucionales y legales que rigen la confección de los presupuestos, observar que en la primera oportunidad de su plena aplicación hay trasgresiones legales, errores y vacilaciones tales que han engendrado en torno de este problema básico de la vida del Estado, una pesada atmósfera de confusión hasta enfrentarnos a la ingrata posibilidad de que el presupuesto no tenga la aprobación parlamentaria.

ECOS

EL GRAN MAESTRO DEL MUNDO

SE halla desde hace algunas semanas en Nueva York el joven Judda Krishnamurti, a quien algunos teósofos, no todos, tienen por el nuevo Mesías. Krishnamurti tiene a la fecha 30 años, pero presenta el aspecto de un adolescente de 18, con su sonrisa plácida y su expresión de alegría. Le acompaña en esta jira, su descubridora o madre adoptiva, la célebre Annie Besant, presidenta internacional de los teósofos y autora de una multitud de libros teosóficos. Annie Besant es una anciana de cabello blanco, de fisonomía adusta, que cuenta a la fecha 78 años.

Tanto el joven Krishnamurti como Annie Besant, fueron asaltados por los repórters neoyorquinos. Lo primero que advirtió Krishnamurti, fué que él no era el Mesías. "El Mesías, dijo, sólo apareció para una raza escogida. Mi mensaje está destinado al mundo entero". En cambio la doctora Besant, dijo que Judda podía ser "el gran maestro del mundo". Según la eminente teósofa, el Gran Maestro del Mundo ha aparecido sólo dos veces en este planeta: una vez fué como Krishna en la India y la otra como Cristo en Palestina. Pertende ahora Annie Besant que el cuerpo de este joven puede llegar a refinarse hasta albergar permanentemente el espíritu del Gran Maestro para traer un mensaje a la nueva rama de la raza aria que se forma en América. Krishnamurti no es por lo tanto un Mesías, ni siquiera un Gran Maestro. sino que de tarde en tarde alberga el espíritu de este último.

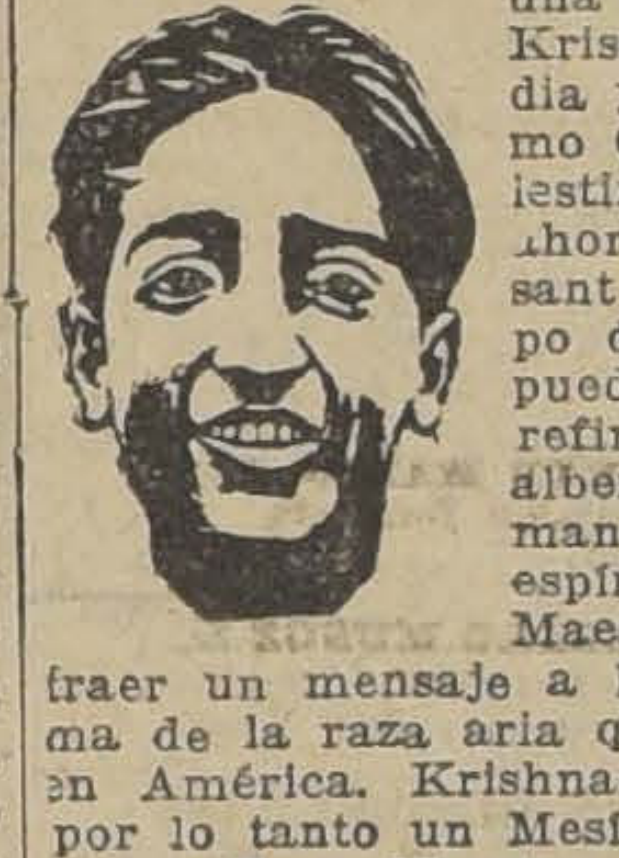

Krishnamurti también fué interrogado extensamente por los periodistas, pero la verdad es que no dijo nada transcendental. Sus declaraciones producen la sensación de un espíritu tímido, inseguro, que no se atreve a pronunciarse sobre cuestiones básicas de doctrina. Dijo que el progreso material y el espiritual, deben ir juntos, lo que no es una novedad. Un repórter le echó en cara el haber viajado a bordo del "Majestic", en un lujoso camarote de primera clase. "Cristo, le dijo el periodista, habría viajado como un simple emigrante". Krishnamurti respondió que no puede pertenecer a la muchedumbre, que tiene un cuerpo extremadamente sensible, que no puede pensar en medio de la gente, que necesita tranquilidad y sólo viajando en primera clase, podía obtenerla. Le preguntaron en seguida si era socialista, a lo que el joven Mesías, contestó: "Si yo le dijera que sí, pensaría que soy un bolcheviqui". "¿Se opone usted al bolcheviquismo?", insistió el periodista impertinente, a lo que Krishna, respondió: "No conozco nada de eso"...

Por la moderación de las respuestas, Krishnamurti parece más bien un político, que un teósofo...

EL HOMBRE QUE AGRADA A LAS MUJERES

EN estos mismos "Ecos", dimos cuenta hace algunos días de la encuesta iniciada por la revista parisiense "La Femme de France", sobre el hombre que agrada a las mujeres, e insertamos la curiosa y estridente opinión del gran pintor Juan Gabriel Domergue, nada favorable al mundo femenino. Es justo reproducir ahora una opinión de mujer. Al fin y al cabo son ellas las que pueden opinar con más conocimiento e imparcialidad.

Una opinión interesante es la de Mme. Germaine Beaumont, escritora notable, autora de "Vertige", "L'Ouragan" y de "Jalousie". Madame Beaumont trata de justificar las preferencias aparentes de la mujer con el hecho de que ésta nunca elige, sino que es elegida. Según la hermosa opinante—porque Mme Beaumont es muy bonita—la mujer no se casa casi nunca con el hombre que sueña o por lo menos con el tipo de hombre que prefiere. A una le gustan los americanos y se casa con un chino. A otra le gustan bien rasurados y se casa con uno que tiene barbas mosaicas, lo que no quita que se las corte, al día siguiente... Esta es, por otra parte, según la entrevistada, la causa de tantos dramas y de tantas desilusiones.

En seguida, pronunciándose en forma más concreta, dice que a la mujer de hoy le agrada el hombre deportivo o el hombre rico. No tiene mal gusto. "El hombre deportivo, dice Mme. Beaumont, arriesga su vida, y el hombre rico arriesga su dinero. Los dos inspiran a la mujer una especie de admiración inquieta y de dolorosa solicitud". Y el hombre pobre, con espíritu, con personalidad, que lo parta un rayo... No se puede negar que la confesión de Mme. Beaumont, es jugosa y singular. Pero lo más interesante viene en seguida, cuando quiere justificar esta inclinación femenina. "Las mujeres no aman el dinero, por el dinero. No. Lo aman por el bienestar que procura..."

¡Qué dulce y candorosa inocencia, la de Madame Beaumont, escritora y artista! Miren ustedes que no amar el dinero sino por lo que procura...

LA SITUACION DE LOS EMPLEADOS PUBLICOS

El Gobierno está adoptando la medida más dura en la administración de un país, la que se reserva como último recurso: suprimir empleados para equilibrar los presupuestos.

Si oportunamente se hubiera dejado sin proveer las vacantes, habría podido evitarse este sacrificio; pero ya es tarde y no hay más que afrontar la situación, prosiguiendo con energía y ecuanimidad la obra comenzada.

Ahora hay que considerar la situación de los empleados suprimidos.

La ley de Supresión de Empleados dispone que ellos tendrán derecho preferente a las vacantes producidas o por producirse. Es de elemental justicia: no se puede arrojar a la calle, a veces con veinte años de servicios, a funcionarios sin más culpa que haber servido a un Gobierno imprevisor.

Toca a los jefes de servicio y al personal subalterno aceptar las postergaciones que con este motivo se ocasionarán, considerando que la supresión de algunos funcionarios libra al resto de la rebaja general de sueldos, inevitable sin ella; y no colocarse en un punto de vista estrechamente personal y de simple egoísmo.

La misma Ley de Supresión, comprendiendo que no todos hallarán vacante, consulta la jubilación de los demás.

Y aquí nos parece que debería ser modificada.

No parece justo aplicar a los cesantes la jubilación establecida por la ley de emergencia, hecha para realizar economías sobre los que estuvieran en servicio o se retiraran voluntariamente, no sobre los que hubieran de abandonar sus puestos en virtud de otra ley, contra su voluntad. Los cesantes sufrirían así dos economías, mientras los demás sólo habrían experimentado los efectos de una.

El Congreso, por equidad, debe mejorar esa jubilación, sea suprimiendo la cláusula que la fija según el promedio de sueldos de los últimos cinco años, sea llevándola a los treinta años, como lo establecía la Caja Nacional, pocos meses atrás.

No hay el peligro de un gran gasto, porque no son muchos los empleados que se suprimirán con más de diez o veinte años de servicios—los más intensamente afectados con la supresión—y porque ese beneficio sería sólo para ellos y tendría carácter transitorio.

Así la supresión de empleados, aunque siempre dolorosa, perdería su carácter de catástrofe y no despertaría la poderosa oposición de influencias que de otra manera estorbará su aplicación.

T. B.

La charla lírica de García Sanchiz en el Municipal

Un amor tropical de Gómez Carrillo.— La mujer, aparato meteorológico.— El violoncello, la guitarra y el órgano. — Cuando una mujer pasa por la calle Huérfanos.— Los infinitos ojos de un queso. — Una artista pequeñita que olvidó sus lunares.— La mujer chilena y la cordillera. —Las manteletas y las capas flotantes. — Si las chilenas fueran más altas...

II

En nuestra edición de ayer publicábamos la primera parte de la charla de García Sanchiz en el Teatro Municipal, que ha sido, sin duda, el más grande de sus triunfos en Chile.

El conferencista habló alrededor de dos horas en medio del recogimiento religioso de la concurrencia, que llenaba enteramente las localidades de nuestro primer Coliseo.

Nuestra reseña de ayer, que es sólo una rápida anotación de la charla de García Sanchiz, pues es imposible seguir al fino escritor español en el vuelo maravilloso de sus imágenes, presentaba una síntesis de lo que dijo el conferenciante de la momia y el lord; Salamanca, ciudad castellana; cuatro cuadros del Museo del Prado que son cuatro maneras de mirar la vida; Caruso en un teatro de La Habana; los ojos de Joaquín Dicenta; la personalidad vegetal de Rodrigo Soriano; los dolores reumáticos de Santiago Rusiñol; Enrique Borrás y las mujeres que vendían décimos de la lotería; el amor de Tórtola Valencia en Singapore por un encantador de serpientes que tenía los ojos inmóviles; el anillo de un príncipe entregado a un apache de París; el moro y la cristiana que no se encontraron en el paraíso; la salsera de Verlaine transformada en lámpara de aceite y el triple suicidio de Siang Ouing (Nube Perfumada) y sus dos amantes; el mercader de opio y el poeta familiarizado con Confucio.

Daremos ahora el resto de nuestros apuntes de auditores de esta charla lírica que dejará un recuerdo inolvidable en los que la escucharon con la religiosa atención que imponían la palabra queda del conferenciante, la nobleza sencilla y serena de sus ademanes sin énfasis y el título casi místico de la charla: En Voz Baja.

GOMEZ CARRILLO Y SU HERMANO

Gómez Carrillo se aproxima a su otoño de niebla y emanaciones de ajenjo.

Voy a referir una historia de la adolescencia del maestro de la crónica.

Entonces tenía el relieve y la prestancia de un camafeo. Y era amigo de una señora que tenía el aroma de la canela al levantar sus lánguidos y otoñales brazos afrodisíacos.

Era un idilio de todas las tardes, a la sombra de Teócrito, en el país tropical.

Frente a la casa estaban los eucaliptus erizados, negros. Y al llegar las sombras, Gómez Carrillo debía irse porque a esa hora llegaba un viejo personaje pariente de la señora, un general que tenía un carácter violento y un cinturón lleno de cartuchos que parecía la dentadura de un cocodrilo.

Y una tarde entre las tardes hubo una que llenó de pavor a nuestro adolescente que era todo guedejas y autores clásicos. En la mitad de su idilio estalló una tempestad tropical y era como si los ríos se hubieran puesto de pie y como si las aguas se hubieran convertido en espesas nubes de humo.

Miraron lo senamorados y a través de la espesa niebla acuática no vieron al terrible y temido general sino a otro adolescente que tenía el mismo perfil de camafeo del que estaba allí con la señora otoñal gustando unas horas de amor prohibido.

Era el hermano de Gómez Carrillo.

Con simpática sencillez dijo al maestro de la crónica:

—Todas las tardes estaba aquí cuidándote por si llegaba el general.

Gómez Carrillo, que nos ha contado este pasaje de su vida, remueve su ajenjo y concluye:

—Lo malo es que desde el día siguiente era yo quien debía montar guardia todas las tardes.

LA MUJER, APARATO METEOROLOGICO

Y es que los hombres no somos zahoríes, no sabemos comprender a las mujeres que tienen en cambio, una sensibilidad de aparatos metereológicos. Presienten las tormentas. Nosotros no sabemos asomarnos a la esquisitez de su alma. Cuando sobrevienen sus caprichos, sus debilidades, sus presentimientos, solo sabemos decir: Jaqueca, jaqueca.

Yo conocí en París a una artista pequeñita, tan pequeñita, que dije siempre de ella que dormía en un violetero.

En medio de su figurita menuda sólo los ojos eran grandes.

Ella quería ser una pastora de Watteau. Y entre todos sus caprichos su afición preferente eran los lunares.

Era terriblemente nerviosa y tenía un tarrito lleno de lunares de terciopelo. Un día se sintió enferma y quiso hacer su testamento.

¿Testamento de qué? A no ser de aquellos ojos....

Y cuando los nervios se serenaron y pudo levantarse, faltaba esa clásica luz de terciopelo del lunar.

Me pareció el olvido increíble y le pregunté:

—Madame, ¿ha perdido usted su lunar?

—No, respondió sonriendo: me lo quité y lo guardé en este cenicero.

EL VIOLONCELLO, LA GUITARRA Y EL ORGANO

Sí, son finos aparatos metereológicos que adivinan y sienten la tempestad. Nosotros no sabemos lo que ellas saben ni sabemos acercarnos a su alma. Conocemos a las mujeres otoñales de fina carne de seda y llenas de distinción y espíritu. No siempre sabemos comprenderlas. Llega Jesús para adivinar su alma. Nosotros no alcanzamos a verla.

Concibió una vez una mujer un amor enorme por un hombre y al preguntarle la causa de su amor, me dijo:

—Tenía una voz de violoncello.

Y aquella mujer decía una frase llena de sabiduría, porque sólo tres son los instrumentos que viven con el hombre y lo acompañan: la guitarra, el violoncello y el órgano.

La guitarra tiene formas de mujer y es morena. Por eso se toca apretándola contra el pecho. Si la mujer nos engaña, recurrimos al violoncello que es como un hombre que le habla a uno en el lenguaje cordial de la amistad. Y si el amigo nos traiciona, escuchamos al órgano, que tiene forma de altar y voz de religión.

CUANDO UNA MUJER PASA

Para terminar ya esta charla no puedo ocultar mi satisfacción por haber encontrado en este país de bellas mujeres, consagrado como una apoteosis lo que yo creía un vicio mío, del cual hoy más que nunca me declaro incorregible.

Volverse a mirar a una mujer cuando pasa, es considerado signo de ineducación y yo lo considero todo lo contrario.

Una mujer que pasa es un drama: esa silueta fugitiva ha sido, acaso, la que siempre se soñó y ya no se volverá a encontrar más en la vida.

Yo miro pasar a las mujeres como si estuviera horas y horas en un museo mirando y remirando obras de arte. Quiero apresar algo del encanto femenino.

Salgo a la calle y veo a una mujer que avanza con la falda que tiene la altivez de la bandera en el mástil. El tobillo parece quebrarse en una expresión inefable.

¿Por qué esta contemplación no ha de ser una alegría y un refinamiento para toda persona culta y educada?

No miramos al cielo, porque a esa hora de Huérfanos, Ahumada o Estado, el cielo no presenta nada tan interesante como la tierra.

Está la calle con su arquitectura toda transparente, toda barnizada y reluciente como un charol de aire.

Pasan las últimas figuras de los personajes y próceres de barbas blancas que evocan una época de feudalismo patriarcal.

Y las mujeres muestran las primeras gotitas de sudor que son como gotas de miel.

Desfilan por la calle Huérfanos múltiples siluetas de hotel cosmopolita. Pasa un caballero cincuentón, con un canotier correcto que cubre la calva engomada y una rosa infalible en la solapa. Parece la réclame de una estación invernal.

Voy a dar un consejo de hombre que ha viajado por el mundo, a aquellos que por codicia malogran su placer en esta hora de la calle Huérfanos. Es un error el de la calle angosta para dedicarse a mirar y contemplar. Se llena el espíritu de zozobra y no hay perspectiva para observar. Es como un río lleno de peñas y obstáculos en que el agua salpica al viajero medroso.

En cambio, el río de cauce ancho permite la contemplación serena y minuciosa. Es lo que deben procurar los hombres que van a ese hall de hotel cosmopolita que es la calle Huérfanos.

LA TRAGEDIA DE UN QUESO

Hay en la calle Huérfanos una mantequería cuyas vitrinas contemplan diariamente una tragedia.

Los hombres se pegan a la pared y quedan allí como adornos inmóviles.

Y no saben que todos los días tapan la vista a un gran queso que quisiera ver a las mujeres que pasan por los infinitos ojos que tiene.

MUJERES INOLVIDABLES

Chile es el país en donde se ven más mujeres, todas ellas inolvidables. En otras partes van acompañadas, son como rosas con toda la hojarasca. Aquí van dos, tres, solas y juntas como rosas desgajadas en un racimo.

Si en París me encontrara a una de estas amables criaturas, reconocería al punto que era chilena. Su ritmo es sólo de ella: no tiene la indolencia cansada de la mujer de París; anda de prisa pero sin impaciencia; es independiente pero no quiere imponerse: su independencia no es rebeldía, sino conciencia de sí misma.

Sus ojos son gemas incrustadas en una joya extraordinaria; su mirada es clara y precisa. Y esto es una ventaja para el preferido. Quiere decir que sus miradas se posarán en él y no irán a otra parte. Esto no quiere decir que sus ojos no tengan vaguedad y misterio. Son como el pico de un pájaro que pica y vierte por el mundo su sonata maravillosa.

Son henchidas sin ser hinchadas. Son fuertes como la montaña, y como la montaña tienen un color que no se duerme. Porque en Chile parece que la cordillera quisiera andar y no estar nunca en reposo. Así es también la mujer chilena, que parece vivir mirando la cordillera tanto como la cordillera se mira en ella.

EL POEMA DE LAS MEDIAS

Y hay que hacer también el elogio de las piernas. No estamos ante esas piernas que nos legó el siglo XVIII, que riman con los bustos de paloma buchona de la época.

Las piernas de las chilenas dan un vislumbre tal, que si no existiera la moda de las medias habría que inventarla. El sutil trenzado, al verse lleno de ellas, parece que sintiera la alegría de ser tan perfecta y tan sutilmente comprendido.

Y si váis a una vitrina a mirar esas medias que os han maravillado, sufriréis la misma desilusión que si vieráis a un pez que se mueve en el agua con su escama deslumbrante, y después lo observarais desplomado en una pescadera.

OTRA VEZ LA CORDILLERA

Otra de las bellezas que decoran los encantos de las chilenas es su afición a las manteletas y a as capas flotantes.

Es, otra vez más, la influencia de la cordillera.

La cordillera no puede estar quieta, quiere andar, quiere volar: esas capas y esas manteletas son alas pequeñas que le han brotado a la cordillera.

También hay que atribuir a la cordillera esa exquisitez de aristocracia de la mujer chilena. No es la mujer parisiense ni es la mujer veneciana. Es la mujer chilena que al amparo de la cordillera se ha hecho más sutil y más fina. Pero, perdido el contacto del mundo, había el peligro de que la belleza chilena se marchitara y muriera como una flor sin luz y sin aire.

Entonces la sierra paternal y pródiga se abre y la mujer chilena va del salón provinciano de la Plaza de Armas al serrallo cosmopolita de la calle Huérfanos.

Y entonces el viajero que ha recorrido el mundo y que encuentra aquí la sombra de un rincón de paz y de belleza, agradece que le hayan dejado venir y lamenta que las chilenas no sean un poco más altas para que, como la cordillera, se llenen de mucha, mucha nieve y no lo dejen irse nunca de este paraíso encantado.

OTRAS CHARLAS LIRICAS

La espontánea ovación que coronó el período final de la charla lírica de anteayer y las generales simpatías que ha sabido captarse García Sanchiz, han decidido a un grupo de sus admiradores a solicitar al fino escritor español que dé algunas veladas más en nuestra ciudad.

Hay que recordar que en Montevideo, García Sanchiz dió en un mes quince charlas a teatro lleno y fué con la intención de hablar dos veces. Cuando llegó a Chile no pensó hablar entre nosotros, pues venía enfermo y cansado. Ha dado ya tres charlas líricas y en todas ellas ha quedado mucha gente sin escucharlo por incapacidad material de los locales, que han sido el Salón de Honor de la Universidad, el Centro Español y el Teatro Municipal.

No puede, pues, ser más justificada la aspiración de los admiradores de García Sanchiz, y de los que, sin quererlo, no han tenido oportunidad de escuchar sus charlas líricas

VENDO

EN PARQUE FORESTAL

REGIA RESIDENCIA

Consta de gran hall, piezas de recibo, numerosos dormitorios toilettes, dependencias. Apropiada para familia numerosa. Calefacción central. Deuda Caja Hipotecaria.

PRECIO: $ 500,000

MUY CENTRAL .

PROPIEDAD DE RENTA.— CONSTRUCCION MODERNA

Se compone de cuatro casas c|u. con hall, seis piezas, baño, pieza de servicios, dependencias, Calefacción de gas y de electricidad. Deuda Caja Hipotecaria.

PRECIO: $ 400,000

CARLOS OSSANDON B.

168 —— Bandera —— 168

Gases en el estómago afectan el corazón

Millares de casos de ataques del corazón son causados por indigestión aguda, dice un facultativo

La opresión producida por gases en el estómago no sólo causa náuseas y gran malestar, sino que algunas veces resulta fatal.

Cuando después de comer se siente inflamación del estómago o una sensación de presión, falta de respiración y dolor en la región del corazón, puede afirmarse que la acidez del estómago está produciendo gases que al subir oprime el corazón. Esta es la causa de la falta de respiración y los dolores agudos que se sienten.

Ya sea la persona joven y entrada en años, la generación de gases en el estómago es un síntoma grave al cual debe dársele inmediata y cuidadosa atención.

Para eliminar rápidamente esos gases, limpiar el estómago y neutralizar la acidez, no hay nada mejor que una dosis de Magnesia Divina tomada después de las comidas o cuando se considere necesario. Proporciona alivio casi instantáneo.

En todas las boticas bien surtidas se puede obtener Magnesia Divina en pastillas a muy poco costo; pero insístase en que sea la legítima Magnesia Divina, recomendada por los médicos en todo el mundo civilizado por más de 13 años.

En los días fríos y lluviosos

os acecha el peligro de un enfriamiento. Los resfriados que se descuidan son casi siempre la causa de penosas enfermedades de los órganos respiratorios como catarro bronquial, pulmonía y tuberculosis pulmonar. El que evita las cosas a tiempo quita el peligro.

Usar **Guayacose** equivale a disminuir el peligro de las enfermedades, pues la **Guayacose** presta resistencia a todo el organismo y especialmente a los órganos respiratorios. Tome Vd. pues.

Guayacose

BAYER
Guayacose

Guayacose. M. R.
Base: Solución de sulfoguayacolato cálcico en somatose líquida aromatizada. Cruz Bayer. M. R.

M U S I C A

QUINTO CONCIERTO DE EXTENSION MUSICAL DEL CONSERVATORIO NACIONAL DE MUSICA

El Cábado 6 de Noviembre, a las 6 P. M., se verificará en el Salón de Honor de la Universidad de Chile, el quinto concierto de Extensión Musical del Conservatorio Nacional de Música. Durante este acto, que será gratuito, se desarrollará un interesante programa.

Concierto Lydia Montero

La violinista señorita Lydia Montero, tan conocida en nuestro ambiente artístico musical, dará un concierto en el presente mes. La acompañará la señorita María Cristina Riveros, conocida también, como virtuosa del piano.

La unión de estas dos artistas de sobresalientes méritos entre el elemento nacional, formará un conjunto de extraordinario interés musical.

AGENCIA DE AVISOS PLAZA ALMAGRO

DE LOS DIARIOS

LA NACION y LOS TIEMPOS

RECIBE AVISOS DESDE LAS 7 A. M. HASTA LAS 9 P. M.,

— EN LA —

IMPRENTA "EL ESFUERZO"

EYZAGUIRRE 1118, casi esq. San Diego

Compro Pianos

Pago buenos precios. Préstamos por pianos, vitrolas, joyas de brillantes, etc., etc.

San Diego 460, EL AGUILA

¡¡GRAN OCASION!!

EN RAMAL MELIPILLA

GRAN FUNDO CON 750 CUADRAS REGADAS Y EXTENSOS RULOS, LOMAJES Y CERROS

VENDO EN SOLO $ 1.675,000

Precio bajísimo, si se considera que los suelos son de primera calidad y su magnífica situación.

Esta Hacienda no ha estado jamás en venta y sólo se vende ahora por liquidación de comunidad y se desea hacer la venta en forma absolutamente reservada.

En consecuencia, el que se interese por este magnífico negocio, que es para ganarse mil a dos mil pesos por cuadra, puede **venir a esta oficina personalmente, pues no admitimos encargados.**

Esta Hacienda puede valorizarse mucho, con sólo el trabajo y cultivo, pues ha estado casi siempre arrendada y ésta es la razón del por qué se vende tan barata; de otro modo valdría el doble.

ESTA OFICINA TIENE AHORA GRANDES NEGOCIOS SELECCIONADOS Y CON ORDENES EXCLUSIVAS

ALEJANDRO GREENE CRUZAT

Abogado y Corredor de Comercio

SECCION FUNDOS

ALEJANDRO GREENE VALVERDE

Teatinos 86. — Casilla 3722

NEURASTENIA

La NEURASTENIA, enfermedad tan frecuente, y los trastornos nerviosos que la acompañan, son debidos a la auto-intoxicación que proviene de la absorción de toxinas fabricadas en el intestino durante la estagnación prolongada de la materia usada, por cuya razón todos los neurasténicos son estreñidos.

Todos los médicos especialistas de las enfermedades nerviosas están unánimes en aconsejar el uso regular de la CASCARINE LEPRINCE en dósis de una o dos píldoras al día. Exigir las verdaderas.

Base: Cáscara Sagrada.

UN LIBRO NUEVO

ACABA DE APARECER "ESCLAVOS"

Vigorosos cuentos chilenos por HERMES NAHUEL

Se vende en todas las librerías. Precio del ejemplar: 5 PESOS.

El Planeta Marte se acercará a la Tierra el 15 de Noviembre

La Tierra hará conjunción con Marte en el rascacielo Díaz.

Los habitantes de Marte tomarán ese día leche "La Primavera", Ice Creams, café y té con leche o con crema, fresas con crema, quesos de crema, quesillos asados, Yoghurt, ponche en leche, vainas en leche, vainas en crema, frutas con crema y un

"APERITIFF LA PRIMAVERA"

que será el mejor del mundo.

Y al despedirse, exclamarán: ¡No hay como la tierra! ¡Viva la "Leche La Primavera".

MONEDA 1020 Y N. YORK,

FRENTE AHUMADA.

VALPARAISO

EL AVISO DE DESAHUCIO NO DADO EN FORMA LEGAL, ES NULO

La Junta Permanente de Conciliación de este puerto ha fallado en su última sesión ordinaria un conflicto que viene a sentar jurisprudencia en el sentido de que no es válido el aviso de desahucio que no se dé con arreglo a la Ley de Contrato de Trabajo.

El caso en cuestión es el siguiente: El señor Julio Palacios es gerente de una empresa de transporte y despidió a varios de sus obreros, poniendo el hecho en conocimiento de ellos con seis días de anticipación por medio de un aviso verbal dado por su capataz.

La ley dispone que este aviso se debe dar por escrito en tres ejemplares: uno que debe entregarse al obrero, otro que debe quedar en poder del empleador y el tercero que debe enviarse a la Junta de Conciliación y Arbitraje. Estos avisos deben ser firmados por el patrón, por el obrero desahuciado y si éste se negare a firmar debe ser suscrito por dos testigos a quienes les conste el hecho.

Pues bien, como estos requisitos no se llenaron por parte del señor Palacios, la Junta dispuso que debía pagarle a todos los obreros despedidos el desahucio correspondiente a 6 días de salario. Este fallo de la Junta es inapelable y en consecuencia el juez de letras es el encargado de hacerlo cumplir en la forma ordinaria.

Los delegados que firman la resolución son los señores Germán Cossio, Adolfo Rincón, Benjamín Barros, Miguel y Edmundo Mazzaris.

LA VENTA DE LOS VAPORES "TENO" Y "ACONCAGUA"

Procedentes de Nueva York llegaron ayer a Valparaíso a bordo del "Santa Elisa" los señores Maurice Bouvier y Lawrence Shearman, miembros del Directorio de la Casa Grace, quienes, aunque no se ha hecho una declaración oficial al respecto, vendrían a nuestro país para formalizar la compra de los vapores "Teno" y Aconcagua" de la C. S. A. V.

Los señores Bouvier y Shearman celebraron ayer una conferencia con el Directorio de la Compañía Sud Americana, en la que se habría tratado la transacción de que damos cuenta.

En el mismo vapor "Santa Elisa" los caballeros nombrados seguirán viaje hoy a San Antonio y de allí se dirigirán a Santiago.

EL ACORAZADO ALMIRANTE "LATORRE".—Noticias llegadas o la superioridad de la Armada hacen saber que desde ayer se encuentra fondeado en Coronel el acorazado "Almirante Latorre" que se ha desprendido de la Escuadra para hacer carbón y víveres en el puerto citado.

Después de un par de días de permanencia en Coronel, el buque insignia regresará a Talcahuano para incorporarse a la Escuadra activa con la que zarpará a comienzos de la semana próxima al Golfo de Arauco para continuar el programa de maniobras primaverales.

INCIDENTES A BORDO DE UN VAPOR FRANCES.—Ayer se produjo un incidente de cierta gravedad a bordo del vapor de carga francés "Belmont" como consecuencia de una riña entre un tripulante francés y un mongol. Este último, que se encontraba en tierra, después de haber golpeado al francés, quiso volver a bordo, pero los tripulantes se negaron a permitirle que subiera con el consiguiente desorden. El incidente llegó a proporciones que hicieron necesaria la intervención de la Gobernación Marítima, la que detuvo al mongol. Con este motivo los representantes del "Belmont" hacen gestiones para que intervengan en la solución del asunto el Consulado de Francia.

MERITORIA ACCION DE UN CENTRO ESCOLAR.—El Centro Acción Escolar de la Escuela 14 de Viña del Mar ha acordado mantener en Peñablanca durante los meses de Verano, a 25 niñitas de las escuelas públicas del vecino balneario que se encuentran propensas a la tuberculosis. Esta meritoria acción del Centro Escolar mencionado se ha prestado a los más elogiosos comentarios.

EL MINISTRO ARGENTINO EN EL PERU.—Este diplomático llegó ayer a Valparaíso a bordo del vapor "Santa Elisa" y procedente del Callao.

El Excmo. señor Roberto Levillier recibió la bienvenida de parte del Cónsul de su patria en este puerto, don Arnaldo Torres y de un representante de la autoridad administrativa de la provincia, a nombre del Gobierno.

El Excmo. señor Levillier tomará la próxima combinación transandina con destino a Buenos Aires, donde permanecerá por algún tiempo haciendo uso de licencia.

EL DIRECTOR DE LA ZONA SANITARIA.—Por el expreso de la mañana de hoy se dirigirá a la capital el doctor don Silvano Sepúlveda, Director de la Zona Sanitaria.

El funcionario mencionado va a la capital para asistir a las sesiones de la comisión de jefes de zona que estudia la realización de un Congreso Nacional de Sanidad.

EL PROCESO DEL BANCO ESPAÑOL.—Los antecedentes de este importante proceso se encuentran a la fecha en poder del promotor fiscal, quien, según se nos informa, ha avanzado bastante en el estudio de la causa. Por esta circunstancia, es probable que en el curso del mes expida el informe que le ha solicitado conforme a la ley el Ministro sumariante.

MOVIMIENTO MARITIMO

Ayer llegaron:
El Santa Elisa, de Nueva York.
El Perú, de Arica.
El Imperial, de Lota.
Hoy llegan:
El Laurel Branch, de Liverpool.
El Bologna, de Génova.
El Taltal, de Iquique.
Hoy salen:
El Imperial, para Pimentel.
El Magallanes, para Arica.
Mañana llegan:
El Maple Branch, de Liverpool.
El Margit, de Iquique.
El Domingo sale:
El Bologna, para Génova.

EL OBISPO DE ANTOFAGASTA.—A bordo del vapor "Santa Elisa" llegó ayer a este puerto Monseñor Luis Silva, Obispo de Antofagasta.

VIAJEROS EN EL "SANTA ELISA".—Entre los numerosos pasajeros de cámara el vapor "Santa Elisa" trajo ayer a su bordo a las siguientes personalidades:

Ministro argentino en Lima, Excelentísimo señor don Roberto Levillier, presidente de la Grace Line y vice-presidente de la misma casa, señores Gale H. Carter, Mauricio Bouvier y Lawrence H. Sherman; exportadores de cobre, señores Maurice Houchschild Philip Hochschild, gerente de Lockett Brose, señor W. O. Simon; Ilustrísimo Obispo de Antofagasta, monseñor Luis Silva; jefe de la Sección Vapores de la Casa Grace, señor James J. Hearvey.

UNA SOLICITUD DEL PERSONAL DE CORREOS.—Los empleados de las oficinas postales de este puerto elevarán una solicitud a la Dirección General pidiendo que se creen nuevas plazas entre el personal para dejar a los correos de Valparaíso en igual situación a los de Santiago, según las categorías que corresponden.

LA JUNTA LOCAL DEL SEGURO OBRERO.—Esta corporación celebró sesión en la mañana de ayer despachando diversos asuntos que dicen relación con el servicio que le pertenece y varias solicitudes particulares.

LAS OFICINAS DE CORREOS DE VALPARAISO.—La Administración de Correos de este puerto acordó suspender el proyecto de mejoramiento de los locales de las oficinas postales de la ciudad por no permitirl la supresión del ítem de reparaciones que consultaba para este caso el Ministerio del Interior.

EN QUILPUE
RETIRO
Se vende hermosa Quinta 5,000 metros; terreno bien plantado, casa nueva, toda comodidad, la mejor en el Retiro. Razón, Kiosco Estación Quilpué o Valparaíso, calle Clave 69. 5-N.

RAULI
Ofrezco raulí seco de dos años, entregable en tierra o en carros en el Sur.
Roberto Lacourt O.
MOSQUETO 567 — CASILLA 2328 — SANTIAGO

S.A.C. BRAUN & BLANCHARD
El mejor servicio de pasajeros. Salidas semanales al Norte, y cada 21 días a Punta Arenas.
PROXIMA SALIDA PARA PUNTA ARENAS
VALDIVIA.... .. .. 11 DE NOVIEMBRE
SALIDAS PARA ARICA
MAGALLANES. . . . 6 DE NOVIEMBRE
BLANCHARD Y PUELMA Ltda. Agentes en Santiago Huérfanos 1059
CIA. "TRANSPORTES UNIDOS" Estado, esquina Delicias Sub-Agentes en SANTIAGO

VAPOR CORREO DE LA N. G. I. AL NORTE
"BOLOGNA"
Saldrá de Valparaíso el 7 DE NOVIEMBRE, a la 1 P. M., para ANTOFAGASTA, IQUIQUE, MOLLENDO, CALLAO, GUAYAQUIL, COLON, CURACAO, LA GUAYRA, BARCELONA, MARSELLA, GENOVA.
NAVIGAZIONE GENERALE ITALIANA
VALPARAISO, Blanco 1136 — SANTIAGO, Agustinas 1042

GRACE LINE
Servicio rapido de pasajeros para Antofagasta, Iquique, Arica, Mollendo, Callao, Salaverry, Talara, Balboa, Cristóbal y
NUEVA YORK
"SANTA ELISA"
Saldrá de VALPARAISO el 10 de Noviembre, a la 1 P. M.
"SANTA LUISA ... ... NOVIEMBRE 24
"SANTA TERESA" . ... DICIEMBRE 8
"SANTA ANA" ... ... DICIEMBRE 22
New Orleans and South American Steamship Co. Servicio mensual de vapores de carga, desde New Orleans (EE. UU.) a puertos chilenos y vice-versa.
GRACE y CIA. (CHILE S. A.)
HUERFANOS N.o 1189 — SANTIAGO

C. S. A. V.
SERVICIO MENSUAL A NUEVA YORK EN 18 DIAS
"Aconcagua" SABADO 20 DE NOVIEMBRE A LAS 4 P. M.
con escalas en ANTOFAGASTA, IQUIQUE, ARICA, CALLAO, PAYTA y CRISTOBAL.
SERVICIO QUINCENAL A GUAYAQUIL
"Palena" VIERNES 12 DE NOVIEMBRE LAS 6 P. M.
con escalas en Coquimpo, Antofagasta, Gatico, Tocopilla, Iquique, Caleta Buena, Arica y puertos peruanos.
SERVICIO QUINCENAL A PIMENTEL (PERU)
"Imperial" VIERNES 5 DE NOVIEMBRE 6 P. M.
con escalas en Coquimbo, Huasco, Caldera, Chañaral, Taltal, Antofagasta, Iquique, Pisagua, Arica y puertos peruanos.
LOS VAPORES DE ESTAS TRES LINEAS TOCAN EN SAN ANTONIO DOS DIAS ANTES DE SU SALIDA DE VALPARAISO PARA EL NORTE
VALPARAISO A PENCO LOTA TOME Y TALCAHUANO; SALIDAS DE VALPARAISO TODOS LOS MIERCOLES
COMPAÑIA SUD-AMERICANA DE VAPORES
WESSEL, DUVAL & Co. Huérfanos, esquina Morandé, agentes en Santiago
CIA. TRANSPORTES UNIDOS, Estado esquina Delicias
WAGNER, CHADWICK & Co., Huérfanos 1153. Sub-Agentes en Santiago
WAGNER, CHADWICK & Co., Agentes en San Antonio

LINEA DE VAPORES GONZALEZ SOFFIA & CIA.
PROXIMAS SALIDAS
"TALTAL" Saldrá para COQUIMBO, HUASCO, CALDERA, CHAÑARAL, TALTAL, ANTOFAGASTA, MEJILLONES, TOCOPILLA e IQUIQUE.
EL SABADO 6 DE NOVIEMBRE, A LAS 6 P. P.
"PERU" Saldrá para COQUIMBO, CALDERA, CHAÑARAL, TALTAL, ANTOFAGASTA, TOCOPILLA, IQUIQUE, CALETA BUENA Y ARICA.
EL JUEVES 11 DE NOVIEMBRE, A LAS 6 P. M.
Por fletes, pasajes y demás pormenores, verse con:
R. DONOSO GRILLE, Galería Alessandri N.o 237 SANTIAGO
CIA. TRANPORTES UNIDOS, Estado esq. Alameda SANTIAGO
En Valparaíso: Soc. Anón. Marítima González Soffia y Cía., Blanco N.o 903.

P. S. N. C.
VAPORES PARA EUROPA
Vía Canal de Panamá
OROPESA. . 20 de Noviembre
OROYA. . . 4 de Diciembre
ORBITA . . 18 de Diciembre
1 P. M.
Para Antofagasta, Mejillones, Iquique, Arica, Mollendo, Callao, Balboa, Cristóbal, La Habana, Coruña, Santander, La Rochelle, Pallice y Liverpool.
Por estos vapores se expenden boletos de segunda clase para Europa y puertos de la costa, a precios convenientes.
VAPORES PARA NUEVA YORK
ESSEQUIBO. 1 de Diciembre
EBRO. . . . 29 de Diciembre
ESSEQUIBO. 26 de Enero
1 P. M.
Para Antofagasta, Iquique, Arica, Mollendo, Callao, Salaverry, Payta, Balboa, Cristóbal, La Habana y Nueva York.
Agustinas 1017 - Casilla 536 SANTIAGO
THE PACIFIC STEAM NAVIGATION Co.
VALPARAISO Calle Blanco - Casilla 24 V.
SUB-AGENTES EN SANTIAGO: TRASPORTES UNIDOS, ESTADO ESQUINA ALAMEDA; VILLALONGA, AGUSTINAS N.o 817

R. M. S. P.
SERVICIO RAPIDO DE LUJO DESDE Buenos Aires a Europa
PROXIMAS SALIDAS DE LOS AFAMADOS VAPORES "A"
VIAJES RAPIDOS A LISBOA, EN 18 DIAS: CHERBURGO Y SOUTHAMPTON EN 19 DIAS
ASTURIAS.. .. .. 10 de NOVIEMBRE
ARLANZA.. .. .. 24 de NOVIEMBRE
AVON.. .. .. 3 de DICIEMBRE
ALMANZORA. .. .. 15 de DICIEMBRE
ANDES.. .. .. 29 de DICIEMBRE
PROXIMAS SALIDAS DE LA LINEA "D"
Demerara. 18 de Noviembre Deseado. . 16 de Diciembre
Darro. . . 2 de Diciembre Desna. . . 30 de Diciembre
VIAJES DE LLAMADA DESDE VARIOS PUNTOS DE EUROPA, SIRIA Y TURQUIA

LOS CALORES MOLESTAN DEMASIADO. ABANDONE USTED SU SOMBRERO DE PANO Y CAMBIELO POR UNO DE PAJA
Esta es la ocasión, acuda directamente y hará económicamente su compra en la
FABRICA NACIONAL DE GORRAS Y SOMBREROS
O en las Sucursales Sombrererías Rosenblitt
PUENTE 616 Casi esquina Santo Domingo
DELICIAS 2818 Entre Bascuñán y San Alfonso
SAN DIEGO 1140 Pasado Avenida Matta
SAN DIEGO 2007 Al llegar a Franklin
NAHUM ROSENBLITT

(DE NUESTROS CORRESPONSALES) INFORMACIONES DEL INTERIOR

ANTOFAGASTA

La extensión de los servicios de la Caja de Empleados Públicos y Periodistas

ANTOFAGASTA. — Un grupo de empleados públicos y periodistas reunidos en asamblea, acordó dirigirse a la Caja Nacional de Empleados Públicos y Periodistas para pedirle la extensión de sus beneficios a los imponentes de provincias.

Se nombró una comisión para que trasmita la anterior aspiración a la Caja.

ATACAMA

Una epidemia de epizootia

(De nuestro corresponsal, por telégrafo)

FREIRINA, 4.—Se han presentado en el valle varios casos de epizootia.

La autoridad no cuenta con medios para combatirla.

Existe alarma entre los agricultores.—**Fuentes.**

Un comicio de empleados públicos

FREIRINA, 4.—Los empleados públicos reclaman la gratificación de zona, que no se les paga.

Próximamente efectuarán un comicio para dar forma a una reclamación.—**Fuentes.**

COQUIMBO

El campeonato de football del Liceo

OVALLE, 4.—En el Liceo de esta ciudad se ha efectuado un campeonato de football entre los cursos por el trofeo "Carlos Cruz" y por 11 artísticas medallas.

Salió vencedor el equipo del 5.o año de humanidades, cuyos componentes figuran casi en su mayoría en el eleven representativo del Liceo.

Por la primera división se clasificó campeón el segundo año de humanidades.—**Molina.**

El team liceano gana un campeonato de football

OVALLE, 4.—El team del Liceo de Hombres ganó el campeonato de la segunda división, organizado por la Federación local de football.

Para obtener título de campeones de la temporada los liceanos han debido vencer sucesivamente a numerosos clubs locales, en algunos de los cuales figuran jugadores experimentados.—**Molina.**

Las fiestas primaverales

OVALLE, 4.—Exito alcanzaron las fiestas organizadas por los estudiantes para celebrar la Primavera.

Especialmente resultó lucida la velada bufa, en que se representó la obra "Ovalle al vuelo", que fué muy del agrado del público.—**Molina.**

Causa regocijo la mantención de la Corte

(DE NUESTRO CORRESPONSAL, POR TELEGRAFO)

LA SERENA, 4.—General júbilo causó la noticia del rechazo de la supresión de la Corte de esta ciudad, propuesta al Senado.

Los diarios de La Serena y de Coquimbo colocaron pizarras anunciando la nueva y dando detalles sobre la votación.

El buen resultado de ésta se atribuye a la comisión que fué a Santiago a gestionar la mantención de la Corte.

Se aplaude su éxito y se prepara una manifestación en su honor.—**(Rodríguez).**

COLCHAGUA

Un rodeo

SAN VICENTE DE TAGUA-TAGUA.—Con gran éxito se ha efectuado el rodeo organizado en beneficio del Hospital.

La concurrencia de buenos jinetes y la presentación de caballos amaestrados fueron sobresalientes.

CURICO

Se asalta la casa de un ovejero

TENO, 4. — Cinco malhechores asaltaron la casa de un ovejero del fundo "El Guanaco", de don Antonio Mancilla.

Los bandoleros irrumpieron en el rancho sorpresivamente, en circunstancias que sus moradores se encontraban durmiendo.

Los ataron y después de golpearlos bárbaramente, obtuvieron de ellos la entrega de algún dinero, producto de una reciente venta de ganado.

Logró escapar una hijita del ovejero, que acudió hasta las casas del fundo a pedir auxilio.

De ahí se avisó al cuartel de policía de esta comuna. El comandante de ella, seguido de siete guardianes, partió en persecución de los bandoleros, que según las noticias recogidas en las inmediaciones de la casa asaltada, huyeron hacia "El Peral".

TALCA

El cadáver de una joven flotaba en un canal

TALCA.—En la desembocadura del canal Holman fué encontrado el cadáver de la joven Enriqueta Labra Henríquez. Presenta dos heridas en el cráneo y una sobre la ceja izquierda. La autopsia médicolegal determinará la forma cómo fueron producidas. Entretanto no se puede determinar si se trata de un accidente casual o de un crimen.

CONCEPCION

Dos interesantes matches de box

TOME, 4.—Mañana pelearán en el Teatro del Centro Carlos Walker Martínez los boxeadores aficionados Alfredo Avendaño y José Nicoline, a 4 rounds, y Juan Vergara con Víctor Cáceres, a 3 rounds.

La primera de estas peleas, entre el "boxeador relámpago", como se llama al peso mosca Nicoline, y el popular Avendaño, ha despertado expectación entre los aficionados.

Un mitin obrero

CONCEPCION, 4.—Anoche se efectuó en la Plaza Independencia un concurrido mitin obrero, como una manifestación de protesta por la actuación de la policía en algunas últimas incidencias.

Habló el diputado señor Ramón Alzamora, venido especialmente de Santiago con este objeto.

VALDIVIA

Una conferencia pedagógica

(DE NUESTRO CORRESPONSAL, POR TELEGRAFO)

VALDIVIA, 4.—El Rector del Liceo hablará en el Salón de la Sociedad de Empleados Particulares sobre la labor que corresponde al profesorado de la nueva escuela, impuesta por la evolución social.—**(Barra).**

La recepción de S. E. en Valdivia

VALDIVIA, 4.—El Diputado, señor Rudloff, ha convocado a un grupo de caracterizados vecinos con el objeto de acordar el programa de festejos con que se honrará a S. E. el Presidente de la República y a los Ministros de Guerra, Previsión y Obras durante su permanencia en ésta.

Además las ceremonias oficiales en celebración de la "Fiesta del Riel", se piensa organizar algunos números especiales de fiestas en honor de los visitantes.—**(Barra)**

N. G.
LINEA MENSUAL: VALPARAISO — NORTE — EUROPA
"BOLOGNA" . . ..
"NAPOLI"... ... ...
"VENEZUELA"... ... ...
LINEA GRAN EXPRESS BUENOS AIRES —
"EUROPA"... ... ...
"DUCA D'AOSTA" ... ...
"GIULIO CESARE"... ... ...
"TAORMINA" . ...
NAVIGAZIONE GENERALE
Valparaíso, Blanco 1136. — SANTIAGO:

THE GILLETTE SAFETY RAZOR COMPANY

Celebra sus bodas de plata

EL 28 DE SETIEMBRE DE 1926, CELEBRO LA GILLETE SAFETY RAZOR COMPANY, SUS BODAS DE PLATA. — VEINTICINCO LARGOS AÑOS DEDICADOS EXCLUSIVAMENTE A LA FABRICACION DEL INSTRUMENTO PARA RASURARSE MAS FINOS QUE HAYA IDEADO EL INGENIO HUMANO

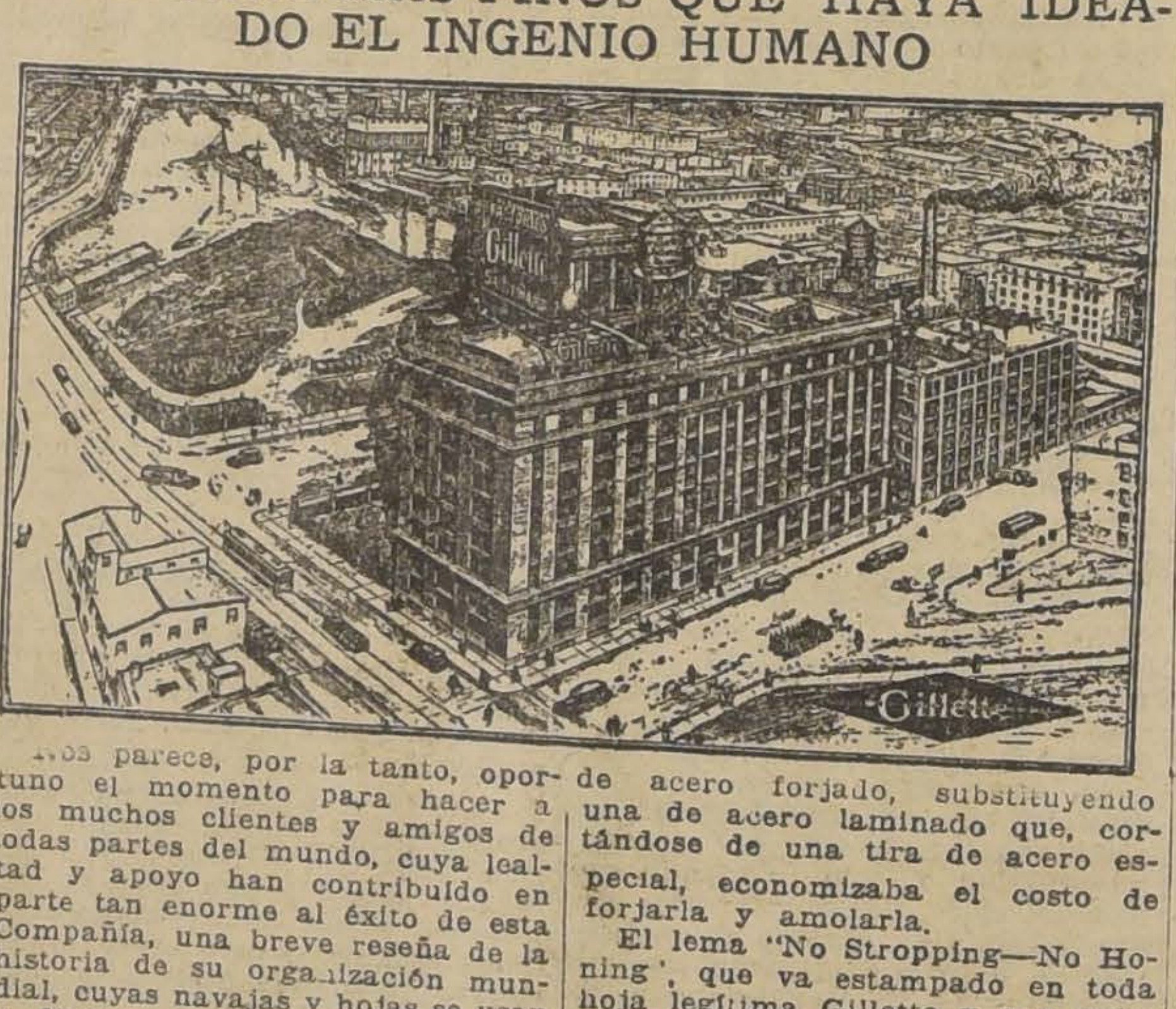

Nos parece, por lo tanto, oportuno el momento para hacer a los muchos clientes y amigos de todas partes del mundo, cuya lealtad y apoyo han contribuído en parte tan enorme al éxito de esta Compañía, una breve reseña de la historia de su organización mundial, cuyas navajas y hojas se usan a diario en todos los países del golbo. Sería imposible, en el breve espacio de que disponemos, dar la historia completa y nos limitaremos, por lo tanto, a dar algunos datos de verdadero interés.

Fué en el año de 1895 cuando por primera vez se le ocurrió a King C. Gillette la idea de la navaja de seguridad. Trataba una mañana de afeitarse con una navaja de barber que había perdido el filo al grado de que de nada servía afilarla o asentarla.

Examinaba pensativo su vieja navaja, cuando le surgió la idea fundamental de la Navaja de Seguridad Gillette. Dando vuelta en la imaginación a este sueño de una hoja fina que pudiera tenerse firmemente en un mango, se le ocurrió que podrían afilarse dos lados de una hojita de acero flexible, usándose indistintamente los dos filos. Y así, como en un kaleidoscopio, fueron pasando por su mente distintas imágenes, tomando cada vez forma más bien definida, hasta llegar a contemplar la navaja completa, con su mango en dos piezas, manteniendo firme la fina hoja de acero.

Ese mismo día compró el inventor los materiales necesarios y, a mano, hizo el primer modelo, crudo y tosco. Fué su idea, desde luego, el que fuera la hoja tan barata que pudiera descartarse tan pronto como perdiera el filo. Para lograr su objeto tuvo el señor Gillette que desechar la hoja de acero forjado, substituyendo una de acero laminado que, cortándose de una tira de acero especial, economizaba el costo de forjarla y amolarla.

El lema "No Stropping—No Honing", que va estampado en toda hoja legítima Gillette y que quiere decir que "No necesita afilarse ni asentarse" es la base fundamental de la Navaja Gillette. Gracias a ello puede ponerse en un segundo una hoja nueva y afilada en lugar de una que no afeite, obteniendo siempre una rasurada perfecta y económica, sin la molestia de afilar o asentar la hoja.

Al principio sólo el señor Gillette tuvo fe en el proyecto.

Sus amigos lo tomaron a broma, y por más de cinco años le fué imposible hacer que alguien se interesara en el negocio. Sin darse por vencido, siguió tenazmente en su empeño, haciendo infinidad de modelos, cada vez más perfectos, cada vez más prácticos, hasta que su fe y su perseverancia tuvieron el premio merecido y logró interesar a hombres de recursos y de habilidad mecánica y organizar la Compañía que lleva su nombre y que hizo posible el desarrollo comercial de su ingenioso invento.

La Compañía quedó formada el 28 de Setiembre de 1901, pero los primeros dos años se dedicaron a perfeccionar tanto el mango como la hoja, no haciéndose esfuerzo alguno por ofrecer al público un producto que no era todavía perfecto en cuanto a diseño, calidad y utilidad.

Fueron estos años de verdadera prueba. Se llevaron a cabo miles de exprimentos con las hojas, en un principio con desconsoladores resultados, hasta lograr por fin que el éxito coronara los esfuerzos del pequeño grupo de industriales. Gracias al genio inventivo, a la incansable energía y a la habilidad práctica del señor Wm. E. Nickerson, en cuyas manos puso el señor Gillette el desarrollo y perfeccionamiento de su invento, pudieron resolverse los difíciles problemas que se presentaron y diseñarse la maquinaria que hizo posible la fabricación de las hojas en grande escala y económicamente.

Podría escribirse un libro sobre las peripecias de estos primeros años; sobre los desconsoladores errores; sobre los sobresaltos y

disgustos su
fondos para
mentos. La
tonces en u
viejo edificio
lles de Bo
La maquinar
pequeña m
asentar hoja
pela y unas
En el año
tan sólo cinc
y catorce pu
ro con esto
semilla. El
mejorable y
po. En el añ
ron 90,844
quetes de h
triunfado y
firmemente

Los negoci
tal rapidez
ficiente el
bastaba en 1
comprar un
sos y empez
construir nu
terreno colin
puede verse
hoy rodeado
nas fábricas
cipales se en
ocupan un
tros cuadra
hectáreas, y
3,000 emplead
ta del treme
comparar la
paquetes de
ron en 190
1925, que asc
navajas y a
de hojas.

Además d
ton, tiene
en Inglaterra
como sucursa
dos los paíse
zado, pudiend
intereses son
versales.

En efecto,
dad Gillette
arte de afeita
vajas Gillette
todas partes
dos los clima
ventas de
tremendas. T
Navaja Gillett
tural, consu
las Hojas G
frente a esta
can diariame
Hojas Gillette
remotos con

Las Hojas G
hacen del acer
tiene dos filo
y acentados
llosamente
propiedad ex
ñía Gillette.

Las hojas
badas cuidado
tores especial
este delicado
cada una de
ciones de ma
cada hoja a u
so, siendo hu
el que llegue
sumidores ho
fectas en tod

Ha tomado
pruebas y ex
cionamiento d
ma. Los
la Compañía
canso en man
ca igualada.
gistas y expert
todo su tiemp
gías a la pr
Gillette, recon
como la hoja
lencia

No se ha
empeño para
resulte bien
afeite cotidian
cer. Los oper
expertos por
riencia, llevan
el que las Nav
sean siempre
do.

Esta es, en
historia de la
ción, fundada
ha revoluciona
del mundo en
zación cuyo le
tes que nada.

Juan L. Carmona fué ...roclamado Senador

...E LA SENTENCIA DICTADA AYER POR EL TRIBUNAL CALIFICADOR

...en la tarde de ayer el ...alificador, bajo la presi... señor Dagoberto Lagos, ...guiente sentencia:
..., a 4 de Noviembre de ...

...presente:
...fecha 26 de Setiembre úl... ...rificaron las elecciones ...rias de Senador, en los ...tos de Antofagasta y Tal... secciones cuya elección ...repetir por sentencia del ...fecha 18 de Agosto ppdo. ...s reclamaciones electora... ...as sobre la elección ex... ... de Senador por la Pri... ...nscripción Provincial de ... Antofagasta, verificada ...20 de Junio del presente

...ascurridos los plazos le... ...fija el artículo 97 de la Ley de Elecciones, no se ha producido ninguna reclamación judicial de los procedimientos de dicha elección complementaria; y

Que de acuerdo con los resultados numéricos que arrojan los escrutinios practicados con arreglo a lo dispuesto en los artículos 111 y 113 de la Ley de Elecciones, ha obtenido la alta mayoría el candidato, don Juan Luis Carmona,

El Tribunal declara:

Se Proclama Senador, por la Primera Circunscripción Provincial de Tarapacá y Antofagasta, al señor don Juan Luis Carmona.

Insértese esta sentencia en el Libro de Actas respectivo, y comuníquese su designación al candidato proclamado. — **Dagoberto Lagos**, Presidente. — **S. Ochagavía, V. Risopatrón, A. M. de la Puente, O. Viel C., Ramón Zañartu**, Secretario."

...eñor Leonardo Guzmán ...ncurrirá al Congreso

...CIONES QUE NOS HACE EL DIPUTADO POR ANTO...AGASTA A PROPOSITO DE UNA NOTA QUE LE DIRIGIO EL PRESIDENTE DEL PARTIDO

...de los últimos aconteci... ...olíticos, el diputado por ...a, señor Leonardo Guz... ... manifestado el propósi... ...volver al Congreso. Pero, ...e un acuerdo del partido ... los presupuestos de 1927, ...ntrarios a la Ley Kemme... ...igirá a todos los congre... ...asistan a las sesiones, pa... que el Partido Radical ...ión.

...s y otros circunstancias, el ...ecutivo Radical, ha envia... Guzmán la siguiente no...

...ité de la Junta Central ..., se ha impuesto del pro... Ud. ha manifestado de ...l ejercicio de sus funcio... ...entarias, y en uso de sus ...s, se ve en el caso de ... por mi intermedio, que ...ara aceptable el procedi... ...de solicitarle el abandono ...ito indicado.

...ra que sea el juicio que ...erecer los acontecimientos ...ados, una organización de... como la nuestra impone ...mbros el acatamiento de ...iones legítimamente adop... en que se encuentran las ...eren a la solución del con...ico, solución que ha sido, ...más, favorablemente jus... por la opinión pública ...consciente.

...r abundamiento, los repre... radicales en el Congreso ...esignados para el servicio del partido y sus doctrinas, y no deben colocarnos en la posibilidad de hacernos perder un asiento que nos corresponde, ni de disminuír la eficiencia de nuestra acción colectiva, tanto más cuanto se trate de un parlamentario que, como Ud., ha tenido actuación destacada y se encuentra habilitado para continuarla y mejorarla, por sus personales condiciones.

Estima el Comité que, dentro del propósito de prestigiar a las instituciones públicas, ningún medio hay más indicado que el trabajo constante y atinado de los miembros de cada institución.

En la seguridad de que Ud. apreciará debidamente los anteriores conceptos y querrá hacer el sacrificio de su criterio particular, en beneficio del partido, me es grato repetirme como su Affmo. S. S. y correligionario. — (Firmado). — **E. Rodríguez Mac-Iver**, Présidente. — **F. Jorquera**, Secretario."

Entrevistamos al señor Guzmán ayer en la tarde sobre este asunto, y nos dijo:

—Más por disciplina que por convicción asistiré al Congreso. Y digo ésto porque la actual constitución política nos ha atado en tal forma, que bien poco podemos hacer para enmendar los rumbos del Gobierno. Pero mi Partido al cual pertenezco, desde niño, me lo exige y necesita mi voto mañana. Debo renunciar a mi criterio personal en este caso "de urgencia", como decimos los médicos. En el futuro resolveré en definitiva.

...siones ...parlamentarias

...isión de Gobierno del Se... ...inuó estudiando ayer el ...de supresión de empleos ...e que afecta al Ministerio ...e y Previsión, dejándolo

---

...misinó de Higiene de la ...mara aprobó con pequeñas ...ones un proyecto que dis... ...as provincias de Tarapacá ...asta serán zonas de tem... ...mitada o semi-secas, re... ...e el consumo de bebidas

...TIDO LIBERAL ...MOCRATICO

...O LIBERAL DEMOCRA... ... la sesión celebrada por ... Liberal Democrático el ... último, nombró la si... ...omisión receptora de su... ...ara la elección del nuevo ... señores: Arterio Daza, ...co, Carlos Pérez, Humberto ...y Arsenio Houffemann, en ... que el centro celebrará ..., a las 6.30 se fijarán los ...ras de la votación.

... OBRERO DEMOCRATA ...NO. —(Gálvez N.o 161).— Cita a sesión ordinaria del Directorio para hoy, a las 7 P. M.

Hay asuntos de importancia que tratar, especialmente lo relacionado con la próxima asamblea Carmelitana, que se llevará a efecto el Domingo 21 del presente, a las 5 de la tarde, en honor de la Virgen del Carmen, Patrona del Chile y Patrona de este Club.

Partido Asalariado

JUNTA EJECUTIVA.— Celebrará sesión a las 6 1|2 de la tarde del Domingo próximo, en la secretaría general de San Antonio 347.

—La correspondencia para la Junta Ejecutiva se dirigirá a casilla 725 o bien 1394.

—Las solicitudes de ingreso a la "Usrach" pueden pedirse todos los días, de 5 1|2 a 6 1|2 P. M., a bien los días de sesión, de cualquiera de los organismos de la "Usrach".

—En la 3.a comuna Portales se atiende a los asalariados en San Pablo 3015, de 5 a 7 P. M.

Asamblea Liberal

Cita a sesión general ordinaria a la Asamblea Liberal Unificada, para hoy a las 9.30 P. M., en el Club Liberal, Catedral 1291.

FRUTINAL
SALINO A BASE DE ACIDOS DE FRUTAS
LAXANTE SUAVE
ENFERMEDADES del HIGAGO E INTESTINOS
EKA
...ODAS LAS BUENAS BOTICAS

...ábrica de Muebles
"LA INDUSTRIAL"
SAN DIEGO 560
...or viaje a Europa, de su propietario, se vende esta acre... ...a fábrica de muebles con sus maquinarias, instalaciones, ...dando facilidades de pago con la mitad al contado y resto ...ncional.
...RATAR: BANDERA 125, DE 4 A 7 P. M.

EMPLASTOS POROSOS de Allcock
Fundada 1847.
El Remedio Externo Mejor del Mundo.

En Toses, Resfriados y Debilidad Pulmonar, el Emplasto Allcock sirve tanto de preventivo como de remedio. Evita que los resfriados se arraiguen.
El Reumatismo en los Hombros se alivia con el Emplasto Allcock. Los atletas lo usan para Rigidez y Dolor musculas.
El emplasto Allcock es el original y genuino emplasto poroso Es un remedio de eficacia probada que se vende en todas las boticas en cualquier parte del mundo civilizado. Apliquese en la parte donde se sienta dolor.
PILDORAS de BRANDRETH
El Gran Purificador de la sangre y Tónico. Fundada 1752.
Para el Estreñimiento, Biliosidad, Dolor de Cabeza, Vahídos, Indigestión, etc.— Puramente Vegetales.
No son genuinas si no están en cajas de lata.
B. Brandreth
Emplasto Poroso de Allcock—Base: Resina de Borgoña, Goma Elemí, ...Alcanfor e Incienso.
Píldoras de Brandreth—Base: Aloes, Coloquíntida, etc.

LA CAMARA DE DIPUTADOS INICIARA HOY LA VOTACION DE LOS PRESUPUESTOS DEL 27

EL PARTIDO RADICAL VOTARA EN CONTRA, POR ESTIMAR QUE LOS PROYECTOS DE GASTOS NO HAN SIDO PRESENTADOS DE ACUERDO CON LA CONSTITUCION

Clausurada automáticamente la discusión de los Presupuestos de 1927, la Cámara de Diputados entrará hoy a votarlos.

En los círculos del Parlamento se hacían durante el día de ayer variados comentarios sobre el posible resultado que pueda obtener la votación de hoy y en algunos círculos se consideraba que el cálculo de entradas sería rechazado por no estar de acuerdo con las leyes.

LA OPINION DE LOS RADICALES

Conversamos sobre esto punto con el segundo Vice-Presidente Radical, quien nos hizo las siguientes declaraciones:

"El Partido Radical no tiene más criterio que el estricto respeto a la Constitución y a las leyes y quiere de una vez por todas que el orden y la honradez sean una misma cosa en materia de presupuestos.

Si por consideraciones extrañas a aquel respecto se da el pase a la situación inconstitucional que propone el Gobierno, no habrá en el futuro, recato alguno para incurrir nuevamente en el abuso que el Partido rechazará en la sesión de hoy".

LA ACTITUD DE LOS COMUNISTAS

Los Comunistas, por su parte, nos hicieron declaraciones análogas, diciéndonos que en la sesión de hoy darían sus votos en oposición al proyecto de presupuestos enviado por el Ejecutivo al Congreso.

LOS ASALARIADOS Y DEMOCRATAS COMPARTIRIAN CON LA OPINION RADICAL

Informaciones extra-oficiales nos hacen saber que Asalariados y Demócratas compartirían la opinión de los radicales y que, aunque hasta anoche no había un pronunciamiento ofiical de estos partidos sobre su actitud en la votación de hoy, era muy probable que votarían el rechazo de los presupuestos.

ALGUNAS GESTIONES ANTE EL GOBIERNO

En la tarde de ayer algunos parlamentarios de los partidos de centro y de la derecha hicieron ante S. E. el Presidente de la República y Ministro del Interior algunas gestiones para obtener una solución favorable ante las dificultades que se presentan para votar hoy los presupuestos.

Según nuestras informaciones, nada positivo se habría obtenido y a no mediar una gestión antes de la sesión de esta tarde, la Cámara votará los diversos capítulos del presupuesto.

LA CITACION OFICIAL PARA LA SESION DE ESTA TARDE

La Secretaría de la Cámara de Diputados ha enviado ayer la siguiente citación oficial:

Santiago, Noviembre 3 de 1926.— De orden del señor Presidente, tengo la honra de poner en conocimiento de US. que la Cámara de Diputados acordó celebrar sesión cuasiordinaria el día Viernes 5 del presente, de 4 a 7 P. M., destinada a tratar de los proyectos de Ley de Presupuestos de los años de 1926 y 1927.

LOS DIVERSOS COMITEES RECOMIENDAN LA ASISTENCIA A LA SESION DE HOY

Los Comitees parlamentarios de los diversos partidos hicieron enviar ayer a los miembros de la Cámara citaciones especiales recomendándoles la asistencia a la sesión de esta tarde, en vista de la diversidad de opiniones existente entre los diputados para apreciar la actitud del Gobierno.

REUNION DE DIPUTADOS DEMOCRATAS

Los diputados demócratas están citados para hoy, a las 11 A. M. a una reunión en la Cámara para determinar su actitud ante la votación de esta tarde.

EL SENADO RECHAZO LA MOCION QUE PROPONIA SUPRIMIR LA CORTE DE LA SERENA

SE APRUEBAN VARIAS SUPRESIONES DE CARGOS DEPENDIENTES DEL MINISTERIO DE JUSTICIA.—LA DISCUSION DE LOS PRESUPUESTOS DEL 26 QUEDO MUY AVANZADA EN LAS SESIONES DE AYER

Sesión 15, extraordinaria en 4 de Noviembre de 1926

PRESIDENCIA DEL SEÑOR BARAHONA

PRESUPUESTO DE INSTRUCCION PUBLICA

Continúa la discusión del presupuesto de Instrucción pública.

Se consideran los aumentos introducidos en la partida variables para gastos generales de los Liceos.

El señor HUIDOBRO (Ministro de Instrucción Pública).—Expresa que el año 1925 se establecieron por Decreto-Ley con carácter de permanentes, los cargos de empleados inferiores de estos Liceos que antes se consultaban en globo en la partida variables.

Ha sido, por lo tanto, un error de la Cámara de Diputados, consultar nuevamente estas sumas en variables, pues ya están en los gastos fijos.

Se desecha el aumento propuesto por la Cámara de Diputados.

Se acepta la sustitución de glosa propuesta por la otra Cámara en el ítem 902 Liceos de Hombres de Lebu.

Se trata de la supresión del ítem que consulta una suma global para la reorganización del Liceo de Niñas de San Carlos, reemplazándolo por otro en el que se restablece el personal existente, detallándolo.

El señor HUIDOBRO (Ministro de Instrucción Pública), explica que este cambio se debe a que ese Liceo ha estado funcionando todo el año en esa forma en que se detalla por la Cámara de Diputados y que la reorganización se consultará en el presupuesto para 1927.

Se aprueba la modificación propuesta.

Se acepta el cambio de glosa al ítem para la Escuela Alemana de Puerto Varas.

Queda despachado el Presupuesto de Instrucción Pública.

PRESUPUESTO DE HIGIENE

Se entra a considerar este presupuesto.

A petición del señor Marambio se acuerda reabrir el debate y aprobar una indicación que él formula, para suprimir la subvención de 5 mil pesos acordada a la Cruz Roja de Copiapó, y darle esa suma al Hospital de Copiapó.

Se considera la modificación del ítem 165, referente a los presidentes de los Tribunales de Conciliación y Arbitraje, y queda pendiente la materia para oír al señor Ministro antes de resolver.

Se levanta la sesión.

Sesión de 4 a 7 de la tarde

PRESIDENCIA DE LOS SEÑORES OYARZUN Y BARAHONA

ESTATUTO ADMINISTRATIVO

A indicación del señor Oyarzun (Presidente), queda compuesta la Comisión para el estudio del Estatuto Administrativo, por los miembros de la Comisión de Gobierno más los señores Echenique, Urzúa, Vial, Ochagavía, Maza y Salas Romo.

SUPRESION DE EMPLEOS PUBLICOS

Continúa tratándose del proyecto sobre supresión de empleos públicos.

El señor SILVA (Don Matías).—Expresa que la Comisión estimó sin discrepancia, que se podían suprimir con efectos inmediatos, los cargos judiciales que se estimaran innecesarios.

Como el señor Maza ha expresado que esto es inconstitucional, recuerda el señor Silva el artículo 81 de la Constitución en el que se establece que "sólo en virtud de una ley podrá hacerse innovación en las atribuciones de los Tribunales o en el número de sus individuos" con lo cual queda probado que por medio de una ley se puede suprimir jueces.

La palabra "inamovilidad" se refiere a que los jueces no pueden ser separados de sus puestos por medio de un decreto gubernativo, pero no a que esos puestos pueden ser suprimidos por una ley.

La Constitución actual es igual en esta parte a la del 33 y el señor Huneeus en sus comentarios sostiene que esta facultad de suprimir cargos judiciales que tiene el Congreso, es incuestionable y se señalan tres o cuatro casos en que el Congreso suprimió cargos judiciales sin que se hiciera observación al respecto.

Estima que estas palabras bastan para que el Senado se forme concepto en el sentido de que se pueden introducir las supresiones que se proponen por la Comisión.

Se vota la supresión de la Corte de Apelaciones de La Serena y es rechazada por 16 votos contra 8 y una abstención.

Se acepta la supresión de un relator y de un oficial de sala en la Corte de Valparaíso.

Se aprueba la supresión de un relator en la Corte de Apelaciones de Santiago.

Se aprueba la supresión de un relator en la Corte de Apelaciones de Talca.

Entra la Sala a ocuparse de la supresión de juzgados de mayor y menor cuantía.

Se aceptan las supresiones propuestas en Valparaíso, de un juez de letras, un juez del crimen, un secretario del juzgado de letras, un oficial 1.o, un oficial 2.o, dos oficiales 3os., un secretario del juzgado del crimen, un oficial 1.o, un oficial 2.o, tres oficiales terceros, un intérprete, un portero del juzgado del crimen, un portero del juzgado civil.

Se aceptan las supresiones propuestas en Santiago, de un juez del crimen, un secretario, un oficial 1.o, dos oficiales 2.o, un oficial tercero, un estadístico, tres oficiales 4os, un portero.

Se propone la supresión del juzgado de letras de San Fernando.

El señor MAZA.—Observa que en esta localidad no existen juzgados de menor cuantía y si se suprime este juzgado, va a haber un exceso enorme de trabajo que perturbará la correcta administración de justicia.

Por esto se opone a esta supresión.

El señor JARAMILLO.—Expresa que hubiera deseado que otro senador hubiera dado los datos que aconsejan no suprimir este juzgado para que no se crea que él lo hace por intereses políticos.

Analiza en seguida el señor senador la situación en que se encuentra ese juzgado y da las razones que aconsejan mantenerlo, y declara que está convencido que la supresión que se propone dejaría a ese departamento en la situación de casi denegación de justicia.

Votada esta supresión, resulta desechada, y en consecuencia, no se suprime este juzgado.

Se acepta suprimir un juzgado en Caupolicán, Curicó y Punta Arenas.

Se trata de los jueces de menor cuantía.

Se aprueba la supresión de tres juzgados de menor cuantía en Valparaíso y de cinco juzgados de menor cuantía en Santiago.

Se acuerda suprimir un juzgado de mayor cuantía en Talca y mantener el juzgado único de menor cuantía que se proponía suprimir.

Se suprime en Linares un juzgado de menor cuantía.

En Chillán se suprime un juzgado de mayor cuantía y se mantiene un juzgado de menor cuantía que se proponía suprimir.

En Concepción se suprime un juzgado de mayor cuantía y se mantiene el de menor cuantía cuya supresión se proponía.

En Lebu se acuerda suprimir un juzgado de menor cuantía.

Se deja pendiente la resolución sobre la supresión del juzgado de menor cuantía en Temuco.

Se rechaza la supresión del juzgado de menor cuantía de Valdivia, propuesta por la Comisión.

Queda pendiente la supresión del juzgado de menor cuantía de Osorno.

Se trata del punto relativo al Ministerio Público.

El señor MAZA.—Expresa que él es contrario a la supresión del Ministerio Público y dice que en caso de ser suprimido, será el primer país del mundo en que se tome esta medida. Se explica que se le modifique, pero no que se suprima un servicio que tiene tal número de obligaciones en beneficio del Estado.

Dentro del Ministerio Público hay que distinguir las funciones que desempeñan los fiscales de Cortes y las que desempeñan los promotores fiscales. No es partidario de encomendar las funciones de los promotores fiscales a los secretarios de Intendencias, que son funcionarios políticos. Tampoco acepta la idea de encomendar estas funciones a los notarios públicos.

Hace notar el hecho de que el Ministerio Público está establecido por la Constitución en su artículo 72 y obedece al propósito de secundar la facultad superior de supervigilancia que el Presidente de la República tiene sobre el poder judicial.

Estima el señor senador inconstitucional la supresión de los fiscales de Cortes, porque su designación y nombramiento están determinados en forma especial en la Constitución.

En cuanto a las razones de economía que se persiguen con esta medida, no la estima muy efectiva, pues la economía que aparece en números, no resultará en la realidad debido a que muchos de estos empleados son antiguos y se jubilarán con sueldos si no íntegros, muy aproximados a esa suma.

Estas razones lo mueven a no aceptar estas supresiones.

A petición del señor don Luis Enrique Concha, se acuerda dejar las votaciones de esta materia para la sesión próxima.

Se entra a tratar de las modificaciones que deseen hacer los señores senadores.

El señor BARAHONA.—Propone que los jueces de menor cuantía deben asistir a su despacho cuatro horas diarias y deja formulada su indicación para que sea considerada en el momento oportuno.

Se levanta la sesión.

SESION DE 7 A 8 DE LA TARDE

PRESUPUESTO DE HIGIENE

En esta tercera sesión se considera el presupuesto de Higiene.

En el ítem 165, se aprueban las modificaciones introducidas por la Cámara de Diputados, que mantienen los presidentes de los tribunales de conciliación y arbitraje en Valparaíso, Santiago, Valdivia, Antofagasta y Concepción, y se acuerda agregar Iquique.

PRESUPUESTO DE GUERRA

Se considera el presupuesto de Guerra.

Se aprueba la reducción del ítem 22 al Club Militar, para amortizar su deuda hipotecaria, propuesta por la Cámara de Diputados.

Se desecha la modificación propuesta en el ítem 271 para adquirir un laboratorio experimental.

Se desecha la supresión propuesta por la Cámara de Diputados del ítem de 20 mil pesos para la construcción de un polígono.

Se levanta la sesión.

La votación del Domingo en el Partido Demócrata

ACUERDOS DE LA AGRUPACION DEMOCRATA DE SANTIAGO

Ayer se verificó la elección de casi todos los comitées comunales del departamento, según los datos llegados a la secretaría de la Agrupación, son los siguientes:

1.a comuna no hubo elección; segunda comuna, igual por no haber concurrido el delegado señor Isaías Navarro; tercera comuna, presidente señor Horacio Azócar, tesorero, señor José Ignacio Contreras, secretario señor Félix Faure, vocales señores Benito Padilla y Alejandro Muñoz; cuarta comuna, presidente señor Pedro Vásquez, tesorero señor Angel Campos, secretario señor Luis H. Vásquez, vocales señores Alamiro Allendes y Alberto Araneda; quinta comuna, no hubo elección por no haber llevado el registro el señor Fernando Rojas; se le cita para la sesión de directorio el Miércoles, a las 9 P. M.; sexta comuna, se anuló la votación por haber habido reclamación; sétima comuna, presidente señor Juan V. Velásquez, tesorero señor Miguel Ferreira, secretario señor Carlos Briones, vocales señores Pedro Gaete y José F. Bravo; octava comuna, presidente señor Manuel J. Sepúlveda, tesorero señor Emilio Escobar, secretario señor Orlando Vega, vocales señores Conrado González y Wenceslao Muños, novena comuna, presidente señor Arcadio Alvarez, tesorero señor Clodomiro Muñoz C., secretario señor Teodoro Giesen, vocales señores Bernardo Prieto y Alamiro Ugalde; décima comuna, hay reclamación pendiente. comuna de Lo Espejo, presidente señor Alejandro Moya, vice-presidente señor Luis E. Rojas, tesorero señor José Giancáspero, secretarios Manuel Rojas y Remigio Ureta; directores señores Roberto Vivares, Fabriciano Caroca, Aníbal González y Santiago Paredes; Providencia, señor Aurelio Sanzana, vice-presidente señor Amador López G., secretarios señores Miguel Riveros y Amador Silva, bibliotecario señor Juan Gutiérrez R., tesorero señor Juan Aliaga, directores señores José M. Durán, Ernesto Orellana, Víctor Ibarra, Bartolomé Rodríguez y Manuel Aguilera.

Las comunas que no eligieron comité en la elección de ayer quedan convocadas para el día 14 del presente mes.

El directorio celebrará sesión el Martes y Miércoles, a las 9 P. M.

COMITE EJECUTIVO DOCTRINARIO

Reunida la asamblea de este comité, presidida por el diputado señor Rafael Silva Lastra, por unanimidad se acordó patrocinar para la elección del nuevo directorio de la Agrupación Departamental que se efectuará el próximo Domingo 7 la siguiente lista:

Presidente, señor Arturo Salvo; vice-presidente, señor Serafín Soto; tesorero, señor Julio E. Ramírez; secretario, señor Juan Silva H.; directores, señores Luis Venegoni, Claudio Leyton B., Juan A. Ibarra, Desiderio Mena, Juan J. Velásquez, Pedro Salinas y Lisandro San Martín.

Se ha citado a una gran asamblea para el Jueves, a las 9 P. M., en San Diego 224.

PARTIDO DEMOCRATA

AGRUPACION SECCIONAL DEMOCRATA DE PROVIDENCIA. — Según acuerdo del Directorio Departamental, en la votación del Domingo 7 los correligionarios de las comunas rurales, sólo tendrán derecho a voto los que lleven su carnet al día y de su respectiva Agrupación.

Se pone en conocimiento que la secretaría, Bilbao N.o 479, estará abierta diariamente de las 9 a 10 P. M. y el tesorero los atenderá.

CENTRO DEMOCRATA DONATO MILLAN.—En la junta general llevada a efecto anoche se acordó lo que sigue:

Apoyar la lista encabezada por el señor Arturo Salvo, para la votación que se llevará el Domingo en la lucha interna, en la Agrupación Departamental de Santiago. Llevar a efecto una conferencia sobre las enfermedades de transcendencia social.

HOGAR DEMOCRATICO (SAN DIEGO 347).—En su última reunión acordó llevar a las urnas como candidato a la elección interna del Directorio Departamental el señor Arturo Zamora.

CENTRO DEMOCRATA FRUCTUOSO GONZALEZ.—(3.a Comuna, Sector Yungay).—Cita a una reunión general para hoy Viernes, a las 9 P. M., en nuestro local social situado en Avenida de Matucana 935, para tratar de elección del nuevo directorio de la Agrupación.

PARTIDO DEMOCRATA (3.a Comuna Portales).—El Miércoles celebró sesión el Comité Político de esta comuna, presidido por don Prudencio Vilugrón, con asistencia de un gran número de asambleístas, actuado de secretario el titular señor Benjamín 2.o Aguayo.

Se designaron las siguientes comisiones para la elección que se efectuará el próximo Domingo, en la Agrupación Demócrata de Santiago:

En la mañana, los correligionarios: Lorenzo Faure, Aníbal Velásquez, Luis Vaillán, Bernardo Prieto, Alejandro Muñoz, Benito Padilla y Juan B. Rojas Muñoz.

En la tarde, los señores: Luis Villarroel, Prudencio Vilugrón, Félix Faure, Guillermo Tonacca, Humberto Gutiérrez y Juan de la C. Rojas.

CLUB DEMOCRATA ESTACION. —En asamblea celebrada últimamente se tomaron los siguientes acuerdos:

Llevar como director a la elección interna del Domingo 7 para elegir el Directorio Central, representando a este Club y a la 4.a comuna, al coreligionario Luis E. Rojas.

Sufragar por la lista de la mesa directiva que llevará el Club Zenón Torrealba.

Citar a asamblea para el Sábado 6, a las 6 1|2 P. M. para tomar los últimos acuerdos a dicha elección.

PARTIDO DEMOCRATA 2.a COMUNA SANTA ANA.—Muy buena acogida ha tenido entre un numeroso grupo de demócratas de la 2.a comuna Santa Ana, la designación de los miembros de la Agrupación Demócrata de Santiago, que van como candidatos a presidente, vice, tesorero y secretario, respectivamente, en la elección del próximo Domingo, donde se elegirán el nuevo Directorio Departamental de Santiago.

Esta lista es la siguiente, señores Alfredo Téllez Pineda, Humberto Meza, Antonio López Molina y Daniel 2.o Sáez.

La secretaría de la 2.a comuna encarece a los demócratas que sufraguen en la mañana, en el mayor número posible, para así dar cumplimiento a los acuerdos de la Asamblea y de la Agrupación Departamental.

La votación se verificará, de 9 a 12 M. y de 2 a 5 P. M., en San Diego 224.

CENTRO GUERRILLEROS DE LA DEMOCRACIA "FRANCISCO J. LIRA". — Bajo la presidencia del titular, señor Pedro N. Martínez, celebró el Miércoles su sesión ordinaria con asistencia de numerosos asociados y después de los trámites de estilo, se trataron los puntos siguientes:

Cuenta. — Aprobar la cuenta dada por la Comisión encomendada a los señores Daza Quiroga y Gonzáles y aceptar la proposición del Club Zenón Torrealba para llevarnos en su lista con dos Directores a la Agrupación Departamental.

Recomendación. — Recomendar a nuestros consocios se sirvan concurrir el próximo Domingo 7 al Centro La Reforma, San Diego 242, donde tendrá lugar la votación, de 9 A. M. a 5 P. M. y votar por la lista de nuestros directores y que va como presidente el señor Télles.

Convocatoria. — Citar a asamblea hoy Viernes 5, a las 9 P. M., en Lira 863, a fin de tomar los acuerdos respecto a la votación interna, nombramiento de comisiones y nombrar reemplazante de pro-secretario y director, y se recomienda la asistencia del señor Alfredo De Barry.

Las supresiones acordadas ayer por el Senado

SE SUPRIMEN DOS JUECES EN VALPARAISO, UNO EN SANTIAGO, PUNTA ARENAS, CURICO Y CAUPOLICAN, Y 13 JUZGADOS DE MAYOR Y MENOR CUANTIA

El Senado, en la sesión especial celebrada ayer para ocuparse del proyecto de supresión de empleos en el Ministerio de Justicia, acordó las siguientes supresiones:

EN SANTIAGO

Un Relator de Sala de la Corte, un juez del crimen, un secretario de Juzgado, un oficial 1.o, 2 oficiales 2.os, un oficial 3.o, 3 oficiales 4.os y un estadístico y cinco Juzgados de Menor Cuantía.

EN VALPARAISO

Un relator y un oficial de sala de la Corte, un juez de letras, un juez del crimen, un secretario del Juzgado de Letras, un oficial 1.o, un oficial 2.o, 2 oficiales 3.os, un secretario del crimen, un secretario, un oficial 1.o, un oficial 2.o, 3 oficiales 3.os, un intérprete y 2 porteros y tres Juzgados de Menor Cuantía.

SUPRESIONES DE JUZGADOS

Uno de Mayor Cuantía en Concepción, Talca y Chillán; uno de Menor Cuantía en Linares y Lebu y un Juzgado en Caupolicán, Curicó y Punta Arenas.

Las supresiones de empleos en el Ministerio de Relaciones

LA COMISION DE GOBIERNO DEL SENADO RECOMIENDA LA SUPRESION DE UN ENCARGADO DE NEGOCIOS, DOS PRIMEROS Y TRES SEGUNDOS SECRETARIOS Y DIECIOCHO CONSULES

Damos a continuación la parte del informe de la Comisión de Gobierno del Senado, recaído sobre el proyecto de supresión de empleos inútiles, en la parte que afecta al Ministerio de Relaciones Exteriores, que viene a confirmar ampliamente las noticias que sobre el particular ha venido publicando nuestro diario:

EN EL MINISTERIO MISMO (Secretaría)	
Jefe Sección Partes, Archivo y Biblioteca	$ 20,400
Jefe Oficina Control de Cuentas Consulares	15,300
Jefe Oficina Panamericana y Sociedad de las Naciones	15,300
Archivero	12,750
Secretario del Subsecretario	12,750
Un oficial de clave	12,750
Tres oficiales primeros con diez mil doscientos pesos anuales cada uno	30,600
Oficial de la Sección Contabilidad	7,644
Dos oficiales auxiliares con cinco mil cien pesos anuales cada uno	10,200
Embajada en la República Argentina	
Mayordomo	$ 8,400
Embajada en Italia	
Oficial de Secretaría	$ 30,000
Embajada ante la Santa Sede	
Oficial de Secretaría	$ 30,000
Legación en Gran Bretaña	
Primer Secretario	$ 48,000
Legación en Alemania y Holanda	
Oficial de Secretaría	$ 30,000
Mayordomo	4,000
Legación en Colombia, Cuba, Venezuela y Centro América y República Dominicana	
Primer Secretario, Encargado de Negocios en Centro América	$ 50,000
Cuerpo Consular	
Cónsules Generales de 2.a clase en Viena, Lisboa, Copenhague y Shangay, con cuarenta y ocho mil pesos anuales cada uno	$ 192,000
Cónsules Generales de 3.a clase en Ginebra y Praga, con cuarenta y cinco mil pesos anuales cada uno	$ 90,000
Cónsul Particular de 1.a clase en Tampico	$ 40,000
Cónsules particulares de 2.a clase en Trieste, Milán, Neuquén y Colombo, con treinta y seis mil pesos anuales cada uno	$ 144,000
Cónsules particulares de 3.a clase en Nápoles, Lugano, New Castle, Trelew, San Francisco del Sur, Sidney y Kobe, con treinta mil pesos anuales cada uno	$ 210,000
Total	$ 1.014,094

Fusión de los liberales de Puerto Montt

Se ha efectuado la fusión de todos los liberales de Puerto Montt en una sola asamblea.

Fué elegido el siguiente directorio:

Presidente, don Ricardo Grassan; vice, don Guillermo Giwitz; secretario, don Víctor Rodríguez; tesorero, don Guillermo Grassau; directores, don José María García, don Reinaldo Saldivia.

Con esto ha quedado unido todo el liberalismo de la provincia de Llanquihue.

ELIXIR ESTOMACAL
SAIZ DE CARLOS
(STOMALIX)
Es recetado por los médicos de las cinco partes del mundo porque tonifica, ayuda a las digestiones y abre el apetito, curando las molestias del
ESTÓMAGO e INTESTINOS
DOLOR DE ESTÓMAGO
DISPEPSIA
ACEDÍAS Y VÓMITOS
INAPETENCIA
FLATULENCIAS
DIARREAS EN NIÑOS y Adultos que, a veces, alternan con ESTREÑIMIENTO
DILATACIÓN Y ÚLCERA del Estómago
DISENTERÍA
OBRA COMO ANTISÉPTICO DEL APARATO DIGESTIVO curando las diarreas de los niños, incluso en la época del destete y dentición. Es inofensivo y de gusto agradable.
ENSÁYESE UNA BOTELLA y se notará pronto que el enfermo come más, digiere mejor y se nutre, curándose de seguir con su uso. 33 AÑOS DE ÉXITOS CONSTANTES
Venta: Serrano, 30, Farmacia, MADRID y principales del mundo
A base de citrato de Bismuto/ Extracto de Quina.

Betoneras "Ransome"

Betonera "RANSOME", con motor a Bencina.
"Hacen una mezcla homogénea, no una separación".
Para toda clase de construcciones en concreto, hay una betonera "RANSOME". Construídas para trabajar constantemente con alto rendimiento.
Fabricamos en todos tamaños. Pídanos catálogos y precio.
International Machinery Co.

INFORMACIONES CABLEGRAFICAS DEL EXTERIOR

DE NUESTROS CORRESPONSALES ESPECIALES, VIA EASTERN Y ALL AMERICA CABLES INC. DE "THE UNITED PRESS". — LOS ORIGINALES DE TODOS LOS CABLEGRAMAS QUE SE INSERTAN EN ESTA SECCION, ESTAN A DISPOSICION DEL PUBLICO EN ESTA IMPRENTA

GRAN BRETAÑA

MISTERIOSA MUERTE DE UN MILLONARIO Y SU ESPOSA

LONDRES, 4. — El millonario Roscoe Brunner, ex-Presidente de la firma de productos químicos Brunner, Mond Company, de fama mundial, fué encontrado muerto misteriosamente en compañía de su esposa, en el dormitorio de la casa de su hija, la princesa Liechtenstein, ubicada en el lujoso suburbio de Roehampton.

Mr. Brunner presentaba una herida a bala en la cabeza y el cadáver de su esposa conservaba un revólver en la mano.—(U. P.)

Accidente a un submarino

LONDRES, 4. — Comunican desde Mouth que, cuando esta mañana se levantó la niebla, fué encontrado encallado cerca de esa localidad un submarino que no ha sido identificado. Se espera reflotarlo en la noche, aprovechando la alta marea.—(U. P.)

LONDRES, 4. — Comunican de Mouth que el submarino encallado cerca de esa localidad ha sido identificado como el "R-4".

La nave no ha sufrido daños y la tripulación está en salvo. — (U. P.)

Se hacen los preparativos de la Asamblea Nacional Española

QUE "COMPARTIRA CON EL GOBIERNO LA FUNCION DE GOBERNAR"

Los que formarán el Parlamento.— Los obreros estarían decididos a no participar en caso de que los nombramientos se hagan por real orden.— Argucias del "Abecé" para publicar declaraciones contrarias a la idea del Gobierno

(Correspondencia cablegráfica, exclusiva para "La Nación")

PARIS, 4. — Impresiones llegadas de Madrid afirmaban que el Gobierno español habría desistido del proyecto de Asamblea Legislativa. Se decía que Martínez Anido, interpretando el pensamiento del rey, se había manifestado contrario a la Asamblea, a causa de que el soberano español ve con repugnancia todo proyecto parlamentario. aunque sea nombrado por real orden, porque en cualquier asamblea deliberante habrá el peligro de que intente discutir los actos del monarca, cuya persona es sagrada e inviolable, según consigna expresamente el artículo 48 de la Constitución. Este artículo impide discutir los actos del rey; pero ahora que de hecho no existe la Constitución, como lo prueba la misma creación del futuro parlamento, en contra de las normas constitucionales, existe el peligro de que la futura asamblea discuta los actos del rey. Por eso se dijo que se desistía del proyecto, lo cual es inexacto, como lo he podido comprobar en mi viaje a Madrid, donde se avanzan los preliminares para convocar el Parlamento, y se hacen los preparativos en el antiguo edificio del Congreso, cuyo título, que ostenta en su frontispicio, se sustituiría por otro: "Asamblea Nacional". Aún falta ultimar los detalles de la organización.

El Marqués de Estella dejó a la ponencia la tarea de formular su proyecto de asamblea "para compartir con el Gobierno la función de gobernar."

Se redactó un proyecto de creación de un Consejo de Gobierno, y legislación en contrapeso a la dictadura, para preparar el erstablecimiento de la normalidad.

Este Consejo tendría facultad legislativa en materia fiscal, no ocupándose de la reforma de la Constitución, porque problema de tamaña trascendencia sólo puede ser objeto de una asamblea constituyente, elegida por el pueblo.

Aunque continúa indeterminado el problema de la designación de los representantes, está resueltamente descartado el sistema electoral.

Formarán el parlamento los presidentes de las Uniones Patrióticas de todas las provincias, representantes de las diputaciones del ayuntamiento de las capitales y otras entidades, incluso la unión de trabajadores. También serán incluídos treinta Senadores vitalicios de la parte permanente del Senado, que la forman 180. Desde 1923 han fallecido 35. Como muchos de los sobrevivientes pertenecen al antiguo régimen, se cuidará de designar obispos palatinos para evitar que entren adversarios al futuro Parlamento.

También se proyecta llevar a la asamblea representantes de la prensa. El Gobierno ha designado por los diarios de Madrid a Lucatena, pero éste lo rechazó, a pesar de anunciársele que el cargo es irrevocable. También se hizo indicación a Herrera, redactor del "Debates", pero éste también lo rechazó.

El Gobierno se muestra dispuesto a hacer todos los nombramientos por real orden. Esta será la mayor dificultad para llevar a la asamblea de representes obreros, porque Basteiros, cuyas recientes declaraciones se interpretan como un decidido apoyo al actual Gobierno, ha manifestado que los obreros consideran esencial la designación de los delegados por sociedades, por consiguiente, rechazan los nombramientos por real orden. Así lo acordará el Congreso que convocará la Unión General de Trabajadores, para decidir si los obreros deben concurrir a la asamblea nacional.

La actitud del diputado Prieto, que ya conocen los lectores de "La Nación", provocará algunas sesiones tempestuosas en el Congreso.

Persiste la honda división de los socialistas.

La actitud de Basteiros y otros socialistas, resueltamente favorables a acudir a la asamblea, y sus declaraciones gratas al Gobierno han servido de salvaconducto para poder el "Abecé" publicar las declaraciones del conservador Bergamin, quien dijo que solamente será monárquico de monarquía constitunal y parlamentaria. La censura tachó las declaraciones de Bergamin semejantes a otras de Bugallal. El "Abecé" amenazó con omitir las declaraciones de Basteiros que favorecen al Gobierno; entonces la censura permitió publicar las declaraciones de los ex-Ministros conservadores Bergamin y Bugallal en cambio de publicar las declaraciones socialistas.

Basteiro fué condenado a cadena perpetua en el año 1917, por revolucionario. Ni Basteiro ni los conservadores pudieron entonces soñar con la realidad actual.

B

CINCO EN
TAN UN
SAN PAB
rant situado
en el camin
Pablo-Santos
penetraron
revolvers a
contraban
Los ladrones
y el dinero
se encontrab
go al chauff
la puerta a
ciudad de Sa
el camino has
ffeur simuló
rrancando el
cia del restau
huyeron e
cercano.—(U

RIBEIRO DE
DARA SU

RIO DE J
pués de saber
do entre los
Barros y Art
se encotraban
cidente que d
ción de susp
mérica, se te
los diarios d
trio'ismo del
para la conti
raid, logrand
puesta afirma
tiene la elimi
Cunha de la

SE CLAUSURO LA CONFERENCIA DEL PARTIDO COMUNISTA

Stalin, pronunció un discurso que duró dos días.— Trotzski, Zinovieff y demás leaders de la oposición, se mostraron dóciles.— Una advertencia del "Izvestia".

MOSCU 4. — La Conferencia del partido comunista terminó sin incidentes después de 10 días de sesiones, siendo muy significativo que no hubiera controversias ni se pronunciaran discursos sensacionales, a pesar de que concurrieron a la conferencia 800 delegados.

El discurso de Stalin, que duró 2 días, fué ovacionado. Dijo claramente que el partido se hacía más firme con la elección de Orjonikidze, como Presidente del Comité Central de Control, que es el organismo disciplinario supremo del partido.

Ninguno de los discursos pronunciados en la Conferencia, ha sido publicado.

Zinovieff, Trotzky, y otros opositores se mostraron sorprendentemente dóciles y no continuaron la lucha en que anteriormente se habían empeñado.

El diario del Gobierno, "Izvestia", manifiesta que el partido trata de ayudar a volver a los opositores a las primeras filas del frente, a causa de la actuación pasada de los mismos: "pero si ellos no comprenden esto, serán eliminados".

El Congreso del partido comunista, que es más importante que esta conferencia, serán convocado para Setiembre u Octubre del próximo año. En general, se esperaba que sería convocado para la primavera.

El Congfreso de los Soviets de toda Rusia que es la última fuente del poder legislativo y ejecutivo, se reunirá en la primavera.

Durante la semana de sesiones que celebrará el Comité Ejecutivo de la Federación de toda Rusia, a partir de mañana, serán admitidos los corresponsales. (U. P).

El Gobierno de Hungría proyecta elegir Rey al Príncipe Carol

BERLIN 4. — El "Vosiche Zeitung" anuncia que ha sabido desde Budapest que el diputado demócrata de la Asamblea Nacional Húngara señor Vincenz Nagy aseguró que el gobierno tenía el proyecto de elegir al Príncipe Carol como Rey de Hungría en la condición de que se le reconocieran de nuevo sus derechos al trono de Rumania a fin de unir ambos países bajo una sola monarquía. (U. P.)

ARGENTINA

LA VISITA DE ALVEAR A LA PLATA CAUSA EXPECTACION

BUENOS AIRES, 4. — Ha despertado gran expectación la visita que el Presidente señor Alvear hará a la ciudad de La Plata, en la provincia de Buenos Aires, debido a que esta provincia será un factor importantísimo en las próximas elecciones presidenciales.

Se dice que los radicales antipersonalistas iniciarán en breve la campaña presidencial, encabezando la fórmula el ex-Ministro del Interior doctor Vicente Gallo.

En otros círculos se dice que la fórmula anti-personalista la compondrán el doctor Le Bretón, para Presidente, y el doctor Gallo, para Vice-Presidente.

Los radicales irigoyenistas han adelantado que propiciarán la candidatura del ex-Presidente señor Irigoyen.—(U. P.)

LOS EJERCICIOS FINALES DE LA ESCUADRA DE INSTRUCCION

BUENOS AIRES 4. — De acuerdo con los preparativos del Estado Mayor, la Escuadra de instrucción ha comenzado, frente al Mar de la Plata, los ejercicios finales con que terminarán las pruebas de tiro de combate sobre blancos remolcados, calculándose que a mediados del mes la división habrá terminado las pruebas de torpedos.

El Ministro de Marina, Almirante Gómez García, se trasladó a bordo del acorazado "Rivadavia" para presenciar los tiros. Estos ejercicios tendrán especial importancia por los hechos que para las condiciones de combate se aprovecharán todos los aparatos modernos instalados. Asistirán a presenciar los ejercicios, miembros de la comisión de diputados, investigadora del funcionamiento de los acorazados "Moreno y Rivadavia". — (Alvarez).

CIRCULAN GRAVES VERSIONES SOBRE LA INVERSION DE LOS FONDOS DE MODERNIZACION

BUENOS AIRES 4. — La comisión de la ley de modernización de la escuadra se reunió esta tarde, teniendo un animado debate. Guárdase absoluta reserva, pero existen fundadas versiones de que se habría tratado de asuntos de gravedad. Quizá no habrían sido empleados honradamente los fondos de modernización. Entrevistado un miembro de la comisión, el diputado socialista Dematoso, manifestó que la mayoría ha aceptado concurrir a los ejercicios y que se requiere que la comisión siga adelante en sus investigaciones. Personas bien informadas aseguran que pronto se producirán novedades de extraordinaria importancia en este asunto. — (Alvarez).

CON REAL POMPA SE CASO EL PRINCIPE DO CON LA PRINCESA ASTRID

Una gran muchedumbre ovaciona a la pareja.— La Princesa no religión protestante

ESTOCOLMO, 4. — El matrimonio del príncipe heredero de Bélgica, Leopoldo, con la princesa Astrid, se efectuó en forma imponente en la sala del trono del palacio real. La ceremonia tuvo lugar en presencia de una notable concurrencia, en la cual figuraban cuatro reyes.—(U. P.)

UNA COMIDA DE GALA

ESTOKOLMO, 4.— El rey Alberto y el príncipe Leopoldo se dirigieron a las 8.35 a Gotenburgo en un tren especial a fin de embarcarse con destino a Ostende.

La pincesa Astrid partió a las 9 de la noche, acompañada de su madre, la duquesa de Vestergotland.

Las partidas fueron precedidas de una comida de gala en honor de los recién casados en platos de oro y plata, después de lo cual la princesa y el príncipe Leopoldo recorrieron las calles maravillosamente iluminadas.

Se pagaron precios fabulosos por ocupar puntos ventajosos en las ventanas de las casas.

Antes de la ceremonia de la boda, el rey Gustavo personalmente confirió a los reyes de Noruega y Bélgica la más alta condecoración sueca.—(U. P.)

UNA TIARA DE DIAMANTES PARA LA NOVIA

ESTOCOLMO, 4. — Varios centenares de personas asistieron a la ceremonia nupcial del Príncipe Leopoldo con la princesa Astrid. El salón de recepciones estaba adornado con flores. Todos los invitados se reunieron en una gran plataforma inmediatamente detrás de los novios.

Los ciudadanos de Estocolmo obsequieron a la Princesa una tiara de diamantes.—(U. P.)

PERSONALIDADES

ESTOCOLMO 4. — El alcalde socialista Lindhagen actuó en el matrimonio del Príncipe Leopoldo con la Princesa Astrid.

Entre los miembros de familias reales presentes figuraban el
Rey Gustavo
Alberto y la
gica; el Rey
Alexandrina
Rey Haakon
Asistieron
del Cuerpo D
y princesas.
A pesar de
en las calles
chedumbre q
movimiento d
que asistían a
Se dice que
sigue siendo
es libre de
religión católi
Los soberano
cipe Leopoldo
noche a Brus
vapor sueco.
Los soberano
cesa Astrid
selas formando
parada a fin d
trimonio religi
rá proximamen
Entre las d
la novia figura
Marta e Ingrid
ría José de
pajes de honor
ban los prínci
vard y Lennart
Príncipe Carlos
El Príncipe
Humbreto reun
lia real italian

EL CONFLICTO MINERO BRITANICO PARECE ENCAMINARSE A LA SOLUCION

LA CONFERENCIA DE DELEGADOS MINEROS DISCUTE POSIBILIDADES

LONDRES, 4. — La conferencia de delegados mineros presidida por Mr. Herbert Smith, discutió durante toda la mañana las tentativas de arreglo del conflicto en las minas con respecto a los distritos.—(U. P.)

ATAQUES A Mr. COOK

LONDRES, 4— En un discurso pronunciado en el Club de Ingenieros, Lord Berkenhead atacó enérgicamente al secretario general de los mineros, Mr. Cook, diciendo que durante la guerra Cook obstaculizó la acción de Inglaterra y hasta hubiera deseado más ver a su patria vencida que victoriosa.—(U. P.)

LOS DELEGADOS ESPERAN

LONDRES 4. — Los delegados de los mineros cesaron sus actividades hasta mañana Viernes a fin de esperar el informe del Comité para resolver su acción futura.

Uno de los delegados prominentes declaró a la prensa en general que existen algunas indicaciones de una posible terminación en breve del paro minero habiendo muchas esperanzas de alcanzarse una solución (U. P.)

A los más bajos precios ofrecemos:

PLOMO en planchas
PLOMO en lingotes
ANTIMONIO en lingotes
COBRE en planchas
BRONCE en planchas
ZINC en lingotes
ALAMBRE de acero para resortes
ALAMBRE de bronce para resortes
METAL BLANCO para descansos

DEPARTAMENTO DE MERCADERIAS GENERALES

MORRISON & Co.

AHUMADA 65 —:— SANTIAGO

ESPAÑA

ES COMENTADO FAVORABLEMENTE UN DISCURSO DEL MINISTRO DE CHILE

MADRID, 4. — Un artículo del escritor señor Baquero elogia el discurso pronunciado durante la Fiesta de la Raza por el Ministr ode Chile en España, señor Emilio Rodríguez Mendoza.

El articulista adhiere a la petición que hizo el diplomático chileno, en el sentido de que la propaganda cultural que realizan los españoles en Buenos Aires, estableciendo una colaboración intelectual y científica con España, se extienda a las demás Repúblicas hispano-americanas.

Agrega que la preferencia de los conferencistas españoles por Buenos Aires no significa que deseen olvidar el resto de Hispano América, sino que las facilidades que se encuentran en Buenos Aires simplifican la parte material de los viajes culturales.—(U. P.)

PODRIAN REINCORPORARSE LOS OFICIALES DE ARTILLERIA SUSPENDIDOS

MADRID, 4.— El Consejo de Ministros autorizó al general Primo de Rivera para publicar el decreto por el cual se soluciona el problema de los oficiales de artillería.

En virtud de este decreto, los oficiales de artillería suspendidos que deseen reincorporarse a las filas pueden presentar con este objeto una petición escrita y serán admitidos nuevamente en el ejército, a condición de que acepten respetar el proyecto del Gobierno sobre promoción libre.

Ningún jefe u oficial de artillería será enviado a comando de tropas, la puesto ocupado antes de la suspensión.

Han sido suprimidos 20 puestos de coroneles de artillería y gran número de plazas de tenientes coroneles.—(U. P.)

COLOMBIA

El derrumbe sobre el río Otun causó cien muertes

BOGOTA, 4. — Las últimas informaciones recibidas de Pereira anuncian que el número de víctimas a causa del derrumbe que hizo que el río Otum se desbordara alcanza a 100 muertos; pero se cree que esta cifra es exajerada.

El deslizamiento de tierra sepultó 44 casas de los suburbios de Pereira y la inundación causada por el río destruyó otras.

La excavaciones en busca de víctimas continúan.

La mayoría de las víctimas son mujeres y niños.—(U. P.)

INFORMACIONES COMERCIALES E INDUSTRIALES

CAMBIOS

NUEVA YORK, 4.— Hoy se fijarán los cambios siguientes con los países que se indican:

Inglaterra, 4.84 3|16 dólares por libra; Francia, 3.36 centavos oro por franco; Italia, 4.31 1|2 centavos oro por libra; Bélgica, 2.77 1|4 centavos oro por oro belga; Suiza, 19.27 1|2 centavos oro por franco; Alemania, 23.76 centavos oro por marco oro; España, 15.13 1|2 centavos oro por peseta; Yugoeslavia, 1.77 centavos oro por dinar.—(U. P.)

NUEVA YORK, 4.— Hoy se cotizaron los cambios siguientes:

Argentina, 40.56 centavos oro por peso; Chile, 12.18 centavos oro por peso; Japón 49.03 centavos oro por yen; Perú, 3.60 dólares por libra peruana; Brasil, 13.75 centavos oro por milreis; Suecia, 26.68 centavos oro por corona; Noruega, 25.02 centavos oro por corona Dinamarca, 26.57 centavos oro por corona; Austria, 14.125 centavos oro por corona; Portugal, 5.20 centavos oro por escudo.—(U P.)

ALGODON

NUEVA YORK, 4.— El algodón se cotizó hoy en la forma indicada a continuación según las fechas de entrega:

Para entrega en Noviembre, no se cotizó; para entrega en Diciembre, 12.24 centavos por libra; para entrega en Enero, 12.36 centavos por libra; para entrega en Marzo, 12.58 centavos por libra; para entrega en Mayo, 12.81 centavos por libra; para entrega en Junio, 13.05 centavos por libra.—(U. P.)

GANADO

CHICAGO, 4.— Los animales en pie se cotizaron hoy en esta plaza en la forma siguiente:

Novillos, 12.50; terneros 12.-25 1|4.— (U. P.)

GRANOS

CHICAGO, 4.— Los granos que se indican a continuación se cotizaron en la forma siguiente:

Maíz, por bushel, entrega en Noviembre, 0.71 5|8; por bushel, entrega en Enero, 0.80 1|8; Avena, por bushel, entrega en Noviembre, 0.43 1|2; por bushel para entrega en Enero, 0.48 1|8.— (U. P.)

FUE REFLOTADO

LONDRES, 4.— Eu submarino R - 4, fué reflotado en Exmouth.

LINAZA

CHICAGO, 4.— La linaza se cotizó hoy a razón de 2.16 1|4 para entrega en Noviembre y 2.17 1|6 para entrega en Enero del año próximo.—(U. P.)

ALGODON

LIVERPOOL, 4.— El algodón se cotizó a razón de:

6.63 peniques por libra para entrega en Noviembre; 6.72 peniques por libra para entrega en Enero; 6.81 peniques por libra para entrega en Marzo; 6.90 peniques por libra para entrega en Mayo; 6.98 peniques por libra para entrega en Junio.

A los precios indicados se hicieron transacciones en esta plaza por 7,000 fardos.—(U. P.)

CAUCHO

LONDRES 4. — El caucho se cotizó hoy a razón de 1 chelín 8d. la lámina tipo standard. (U. P.)

METALES

LONDRES 4. — Los metales que se indican a continuación se cotizaron en la forma siguiente:

Cobre standard al contado o tonelada: £ 57 — 13 — 9; estaño standard al contado, tonelada: £ 300 — 12 — 6; Zinc extranjero al contado tonelada: £ 33 — 5 — 71|2; Plomo extranjero al contado tonelada: £ 29 — 9 — 6; Plata en barras pago contra entrega: £ 24 11|16 Mercurio la botella: £ 16 — 17 — 6 Tungsteno: £ 16 — 9. (U. P.)

NUEVA YORK, 4.— Los metales que se indican a continuación se cotizaron en la forma siguiente:

Estaño, 69.50 por libra; cobre 14.10 por libra —(U. P.)

CARNE

CHICAGO, 4.— La carne de cerdo se cotizó hoy a razón de 12.75 para entrega en este mes. —(U. P.)

CHICAGO, 4.— La carne de vacuno se cotizó hoy a razón de:

16 a 19 centavos oro por libra la de primera;

13 a 15 centavos oro por libra la de segunda.—(U. P.)

CHICAGO, 4.— La carne de ternera se cotizó hoy a razón de 17 a 18 centavos oro por libra.—

CUEROS

CHICAGO, 4. — Los cueros de frigorífico se cotizaron hoy como sigue, en centavos oro por libra:

Novillos del país, 17 1|2; de Texas, pesados, 15; Marcados, 15; de vacas marcados, 13 1 2; del interior de vaquillonas y novillos, 14; de vacas, pesados, 10; de vacas, 11; de terneros, 10; de becerros, 19.—(U. P.)

ESTADOS UNIDOS

SE NIEGA PERMISO A UNA EMBAJADORA RUSA PARA PASAR POR EE. UU. EN VIAJE A MEXICO

WASHINGTON, 4. — El Departamento de Estado anuncia que, con su aprobación, el Cónsul General de Estados Unidos en Berlín, se negoó a visar a la nueva Embajadora del Soviet en México,
Alexandra Kolo
para viajar al
Unidos en viaj
niendo que la
tica ordinaria
caso. El anunci
to de Estado d
"Esta actitud
en vista de que la
siderada inadm
Unidos y fuera
que es uno de
destacados del
ruso, miembro
so de la Intern
y miembro del
tico del Soviet.
ciada activame
subversivo com
nal.—(U. P.)

Sr. Dueño de Gó

DONDE ORREGO PUEDE UST
PRAR:

Neumáticos 33 x 5 a 220
Neumáticos 30 x 5 a 220

ALAMEDA, ESQUINA DE GA

Papel Mantequilla

COMPLETAMENTE NEUTRO ACABAMOS DE RECIBIR

Raab, Rochette & Cía.
ESTADO 235 — Santiago: Brasil 264,
Valparaíso

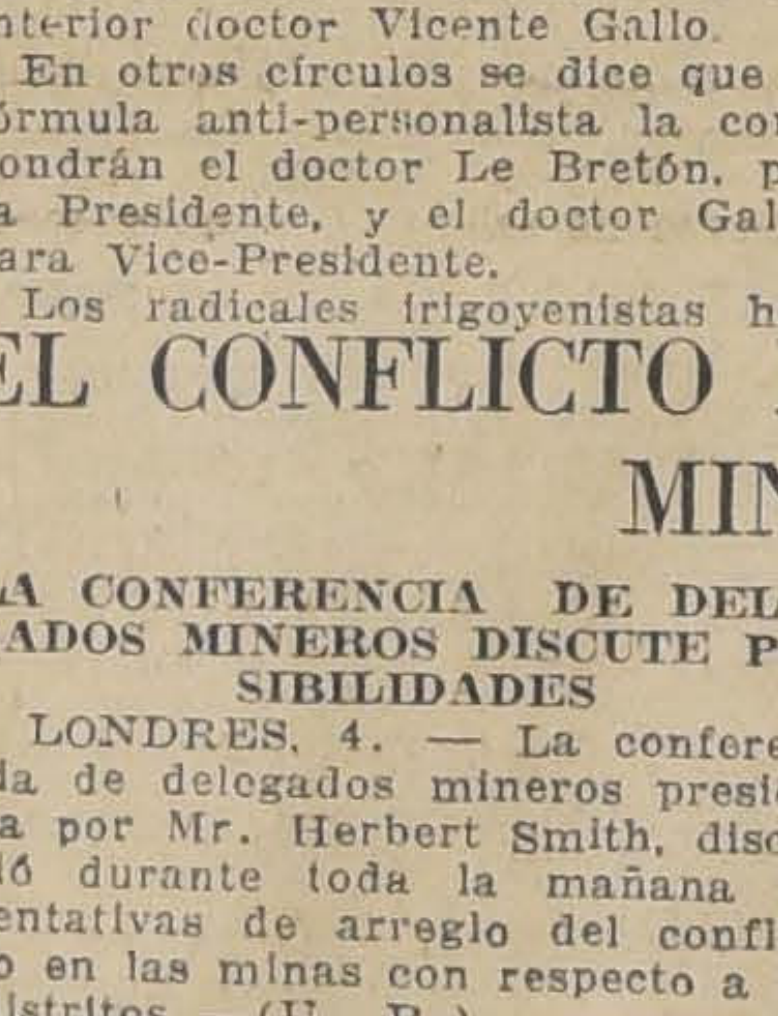
CYMA
RELOJ
DE PRECISION
SE VENDE
EN TODAS LAS
RELOJERIAS

HIDRO-MAGNESIA
CONTRA ACIDEZ DE ESTOMAGO INDIGESTION ETC.
LA MEJOR LECHE DE MAGNESIA
LABORATORIO CHILE SANTIAGO
BASE: OXIDO HIDRATADO DE MAGNESIA

MOTORES
GENERAL ELEC
MONOFASICOS Y TRIFASI
DESDE 1|6 A 22 HP.
DE ANILLOS ROZANTES
ROTOR EN CORTO CIRC
OFRECEN PARA ENTREGA IN
International Machiner
INGENIEROS - IMPORTADO
MORANDE 520 - 544 — CASILL
SANTIAGO

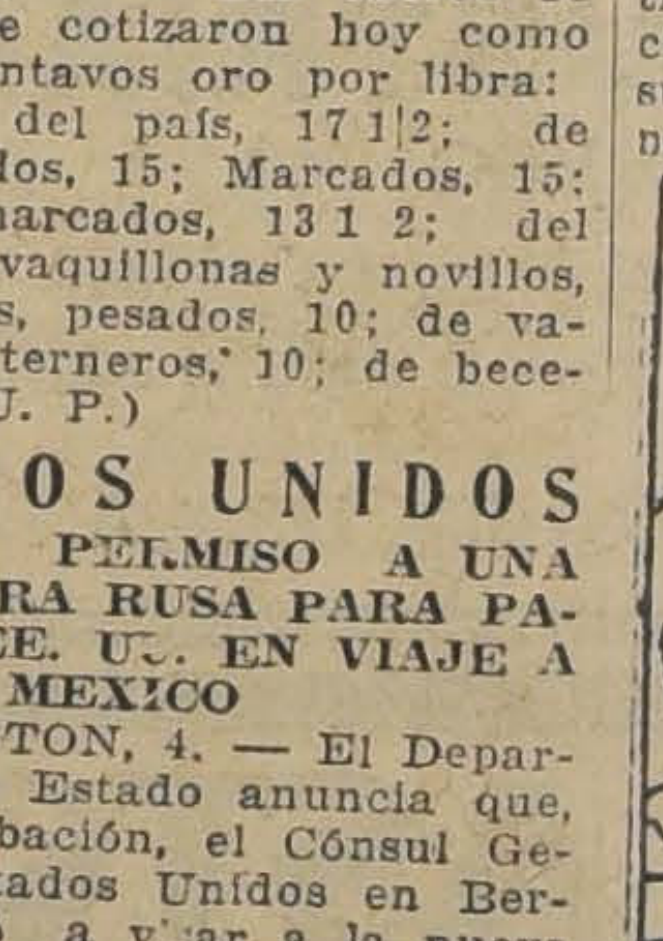

ESTE ES EL MOMENTO
en que usted debe tener presente que un
SOMBRERO DE PAJA MARCA "THE ROSENBLITT HAT"
es el que le conviene, porque reune todas las cualidades que usted desee, que lo hacen ser el ideal de toda persona de buen gusto.
LA ENCUENTRA A PRECIOS ECONOMICOS EN LA
FABRICA NACIONAL DE GORRAS Y SOMBREROS, DELICIAS 2636, FRENTE A LIBERTAD
Sucursales Sombrererías ROSENBLITT:
PUENTE 616
Casi esquina Santo Domingo
SAN DIEGO 1140
Pasado Avenida Matta
DELICIAS 2818
Entre Bascuñán y San Alfonso
SAN DIEGO 2007
Al llegar a Franklin
NAHUM ROSENBLITT

INFORMACIONES CABLEGRAFICAS DEL EXTERIOR

DE NUESTROS CORRESPONSALES ESPECIALES, VIA EASTERN Y ALL AMERICA CABLES INC. DE "THE UNITED PRESS". — LOS O RIGINALES DE TODOS LOS CABLEGRAMAS QUE SE INSERTAN EN EST A SECCION, ESTAN A DISPOSICION DEL PUBLICO EN ESTA IMPR ENTA

ussolini convoca a la Cámara para que acuerde la pena de muerte para los que atenten contra su vida

Nuevos diarios han sido clausurados.— Los fascistas de Perugia, apalearon al diputado socialista Oro Nobile.— Se han practicado otros numerosos arrestos. — Una bonba estalló en los cuarteles de la milicia fascista de San Pietro del Carso.— La prensa francesa estima que las manifestaciones italianas contra Francia, son intolerables.

MUSSOLINI CONVOCA A LA CAMARA

4.—El señor Mussolini la Cámara de Diputaón para el 9 del presende que preste su aproproyecto que fija la pena contra los autores de contra su vida.—U. P.)

Y SU GABINETE, PERPLEJOS

4. — El Gabinete, en de hoy, se vió algo ara adoptar una actitud con respecto a la situaItalia, debido a que no cibido todavía todas las nes oficiales sobre los como igualmente porbierno italiano ha prexcusas por algunos de ates.

también que M. Briand to especialmente confudesea aplicar una politiatoria tanto a Italia comania.—(U. P.)

ENVIA A MUSSOLINI NOTA ENERGICA

4. — En Francia, al pa despertado preocupaincidentes franco-italiapinión pública pide que incidentes.

timiento está evidenciahecho de que la reunión hoy por el Gabinete fué casi enteramente a camsobre la situación. Hay es de que, a menos que ediatamente las manis anti-francesas en Itabierno francés obrará ente enviando una enéral señor Mussolini. —

EMIER HABLA A LA MULTITUD

4.—El señor Mussolini, ndo un discurso ante la nbre que lo aclamaba esmente en la plaza Colo:

amente deseo agradecemagnífica manifestación, dero muy calurosa y safondo de vuestros corasegundo lugar, no deseo esto: que no es ocasión ursos; y en tercer lugar, cir que mañana tendréis eseáis."

ima declaración del preinterpretada en el sentido refería a que en la reucelebrará mañana el Gará redactado el proyecto ue impone la pena de los que atenten contra el premier.—(U. P.)

NSA FRANCESA ROM E EL SILENCIO

4.—"Le Matin" y "L'Earís" han roto el silencio situación franco-italiana ahora se ha mantenido rculos oficiales.

ndo el sentir general de "Le Matin" dice: "Una gura: que eventulamente ifestaciones han llegado olerables".

tinax, dice: "el sentimienancés que agita a las manas ha llegado a ser ".—(U. P.)

UNA BOMBA

TE.—Una bomba fué lanl cuartel general de la alan Pietro del Carso. Un de la milicia fué muerto heridos.

JEFE DESTITUIDO

4. — El señor Alfonso jefe de la policía de Gésido destituído com re e los incidentes del Lunte los cuales hubo dos y siete heridos, a raíz de ón del local del diario "Lauro".—(U. P.)

VAPOR DETENIDO

ES, 4.—La pol bor or "Valrsa", cargad de procedente de Montreal; nar a sus tripulantes y , encontrando en su potos y cartas de los anaritalianos y desterrados de servir de unión entre quistas del interior y los tos.—(U. P.)

PARABA OTRO ATENTADO

4. — Los agentes del secreto italiano supieron los círculos anti-fascistas se discutía la semana l próximo atentado de que r víctima el señor MussoBologna. Entonces enviaNiza y Montecarlo agentes ajaron secretamente y desn a dos desterrados itaCasiavolo y Cattaneo, que en Montecarlo. Los detectimaron que estos dos inhabían sido elegidos par a cabo el asesinato del y trataron de arrestarlos; anti-fascistas les ayudaron y los ocultaron en Niza. Al mismo tiempo comunicaron a la policía francesa la presencia de los agentes italianos en la ciudad.

En vista de esta situación, la policía italiana duplicó los puestos de la frontera y examinaba minuciosamente a todos los italianos que regresaban al país. —

RICCIOTTI GARIBALDI FUE CONDUCIDO A PARIS

NIZA 4. — Ricciotti Garibaldi fué conducido por el Comisario de Policía a un tren en el cual se le llevó a París.

Esta medida fué tomada después de una larga investigación de Ricciotti hecha por el Comisario Especial acerca de los rumores que circularon en el sentido de que estaba comprometido en los recientes sucesos italianos. (U. P.)

NIZA 4. — Ricciotti Garibaldi que fué apresado en esta ciudad culpándosele de participación en los recientes sucesos fué sometido a exámen por M. Leluc Comisario de División perteneciente a la Sección de Seguridad Francesa y enviado especialmente a esta desde París.

La familia de Garibaldi en París negó rotundamente que Ricciotti estuviera comprometido. (U. P.)

NIZA, 4. —Los cargos contra Ricciotti Garibaldi, han sido hechos a instigación del diario "France du Sudest", que publicó los detalles de la entrevista de una "personalidad italiana" con Rapolla, miembro de la policía secreta fascista, a quien la policía francesa ordenó salir de Francia. El diario citado daba a entender que esta personalidad era Garibaldi.

Después de esta entrevista, la referida personalidad trajo de París a Scevoli, a quien presentó a los republicanos de Niza como persona de confianza; pero Scevoli trataba de ser presentado en Italia a hombres de confianza conocidos como adversarios fascistas, por lo cual los republicanos sospecharon que se tratara de un ardid, declarando que tal personadidad era un espía o un agente provacador, asociado con los anti-fascistas; pero que se reunía con los jefes fascistas, pretendiendo fomentar una revuelta, mientras que al mismo tiempo trataba de dirigir a los sospechosos a Roma.

Investigaciones realizadas por el corresponsal de la United Press en los círculos anti-fascistas demuestran que ciertas personas sospechan contra Ricciotti Garibaldi han sido causadas principalmente por las controversias políticas en que intervino Garibaldi antes del advenimiento del fascismo. También se hace notar que Ricciotti no siempre ha obrado con prudencia, sino que parecía invitar al peligro, por lo cual era posible caer en una trampa fascista. La policía secreta de Niza se inclina a creer esto último.

Sante Garibaldi, hermano de Ricciotti, conversando con el corresponsal de la United Press, ha rechazado con indignación los cargos contra su hermano, calificándolos de fantásticos.

Hay que recordar también que nosotros peleamos por los principios anti-fascistas en Roma, el 4 de Noviembre de 1924.—(U. P.)

CLAUSURA DE DIARIOS

BOLZANO, 4. — La policía se apoderó de los talleres en que se imprimen los diarios alemanes "Volsblatt", "Volksbote" y "Dolomiten". Se dice que documentos encontrados en dichos diarios han comprobado que tales periódicos eran el centro de la actividad anti italiana en los distritos de habla alemana.—(U. P.)

ROMA, 4. — Las autoridades decretaron la suspensión de los periódicos "Corriere della Valtellina", del semanario "Sentinella del Canavaso Popolare" y de los órganos editados en francés "La Patrie", "Valdenstane" y "Le duce de Aosta".—(U. P.)

UN DIPUTADO APALEADO

PERUGIA, 4. — Los fascistas apalearon al diputado Oro Nobile, quien quedó hospitalizado.—(U. P.)

UN DIPUTADO DETENIDO

LIORNA, 4. — Ha sido detenido el diputado socialista Russardo Capoochi.—(U. P.)

LA PENA DE MUERTE

ROMA, 4. — El Senado ha sido citado a sesión para el 16 del del presente a fin de que ratifique el proyecto sobre pena de muerte, que la Cámara de Diputados, evidentemente, habrá ratificado ántes de esa fecha.—(U. P.)

ALLANAMIENTOS

NIZA, 4. — Las dos residencias de Riciotti fueron allanadas por las autoridades policiales y se rumorea que importantes documentos fueron encontrados. No se ha divulgado nada respecto a lo que tales documentos pudieran contener. — (U. P.).

NIZA, 4. — El señor Chiatte ha sido arrestado por la policía, creyéndosele posiblemente comprometido en los recientes sucesos. El objeto de este arresto ha sido sólo someterlo a un interrogatorio. — (U. P.).

El Embajador peruano señor Velarde conferenció con Mr. Kellogg

Los peruanos tratan de que Mr. Coolidge, se pronuncie sobre la legalidad de la moción Lassiter

WASHINGTON, 4. — A la conferencia celebrada hoy entre el Secretario de Estado Mr. Kellogg y el Embajador peruano señor Velarde, asistieron también el Ayudante de la Secretaría del Departamento de Estado, Mr. Olds, el jefe de la División Latino-Americana del mismo Departamento, Mr. Stabler, y el Cónsul peruano Mr. Wade Ellis.

Terminada la conferencia, el señor Velarde se negó a hacer comentarios sobre lo tratado en ella. —(U. P.).

WASHINGTON, 4. — El desarrollo de las gestiones sobre la cuestión de Tacna y Arica se mantiene en inusitada reserva, tanto por el Departamento de Estado, como por los funcionarios que intervienen en ellas.

Un alto funcionario ha declarado que Mr. Kellogg ha discutido todas las fases de la cuestión con las partes en disputa; pero no ha presentado ninguna fórmula.

Los observadores creen que el deseo de los peruanos de obtener un pronunciamiento del árbitro sobre la legalidad de la moción del general Lassiter, que declara el plebiscito frustrado por Chile, ha causado nuevas complicaciones.

De fuente segura se sabe que el señor Velarde presentó a Mr. Kellogg en la conferencia de hoy un memorándum, cuya entrega había sido aplazada desde el Martes, a fin de verificar, aparentemente, un nuevo cambio de puntos de vista entre la Embajada peruana y el Gobierno de Lima.

Es opinión extraoficial que, en caso de que el árbitro se pronuncie en el sentido de que Chile es culpable del fracaso del plebiscito, disminuirá la esperanza de llegar a un arreglo pacífico mediante las negociaciones que se efectúan actualmente.

El Departamento de Estado, a pesar de que se mantiene silencio sobre este asunto, no desea, al parecer, dar su opinión respecto al informe del general Lassiter a Mr. Coolidge hasta que se haya desvanecido la última posibilidad de llegar a un arreglo diplomático.

La insistencia peruana, con respecto al pronunciamiento del árbitro, puede obligar nuevamente a forzar el estado de equilibrio.

Personas interesadas en el desarrollo del problema aseguran que después de la conferencia entre Mr. Kellogg y el señor Velarde la situación no ha variado. — (U. P.).

WASHINGTON, 4. — El Embajador peruano, señor Velarde, hizo hoy una visita al Departamento del Tesoro y conferenció con algunos funcionarios del Departamento respecto de la posibilidad de obtener un perito seleccionado en esa repartición pública a fin de que ayude a la organización del Banco de Crédito Agrícola de Lima, cuya creación fué autorizada recientemente. — (U. P.).

WASHINGTON, 4. — Llegó a ésta el Embajador en Chile Mr. William M. Collier, quien conferenciará mañana extensamente con el Secretario del Departamento de Estado, Mr. Kellogg. —(U. P.).

NOTICIAS BREVES DEL CABLE

TOKIO, 4.—**Folleció el señor Sutejiro Fukuzawa, propietario del diario de Tokio "Jiji Shimpo"**. El extinto se había graduado en el Instituto Ténico de Washington.—(U. P.)

GINEBRA, 4.—**Se realizan negociaciones para convertir a Ginebra en punto terminal de la línea aérea del Norte y Este de Europa,** como también punto de conexión de las líneas de Francia, Gran Bretaña, España, Africa y Sur América, facilitándose así a los delegados a la Liga de las Naciones su traslación rápida en caso de una convocación rápida de la Asamblea para un caso en que estuviera en peligro la paz.—(U. P.)

VENECIA, 4.—**La ciudad se encuentra inundada,** debido a las grandes lluvias que han caído en la región. La famosa plaza de San Marco asemeja una gran laguna. Hay grandes perjuicios.—(U. P.)

BRNDISI, 4.—**El aviador De Pinedo bautizó con el nombre de "De Pinedo" un hidroplano** que hará el servicio Brindisis-Atenas-Constantinopla. Asistieron a la ceremonia elementos civiles y militares.—(U. P.)

WINDSOR, 4.—**Continúa la huelga de los "Blokmakers"**, lo cual hizo necesario suspender el servicio de uno de los trenes que conducen concurrentes a las carreras desde Londres, a causa de la disminución de los pasajeros.—(U. P.)

BERLIN, 4.—**En un incendio que estalló en Ajud, Transilvania,** perecieron 28 personas y se perdieron 1,000 cabezas de ganado. El fuego se extendió con extraordinaria rapidez, destruyendo las aldeas adyacentes.—(U. P.)

PARIS, 4.—**El Gbinete acordó convocar a sesión al Parlamento** para el 12 del presente.—(U. P.)

BERLIN, 4.—**Una banda de ladrones se apoderó de reliquias valiosísimas de la Catedral,** según comunican de Cracovia. Los ladrones huyeron.—(U. P.)

MADRID, 4.—**Entre España e Italia no hay peligro de competencia,** según lo declaró el diputado italiano y general de la milicia fascista, Ezio Gray. En seguida, refiriéndose a la cuestión de Tánger, dijo que Italia sostenía la fórmula del Gobierno español, que no será modificada.—(U. U.)

MADRID, 4.—**Pasará a la primera reserva el general Cabanellas,** según un decreto firmado hoy.—(U. P.)

VIGO, 4.—**Se volcó una embarcación** pereciendo ahogados, después de horrible lucha con el mar, seis marineros oriundos de Sanjenjo. El patrón de la embarcación se salvó, quedando gravemente enfermo. El accidente ha producido angustia en el vecindario de la localidad nombrada.—(U. P.)

JAPON

TOKIO, 4.— Los extranjeros podrán adquirir tierras en el Japón, pues el Ministro de Relaciones Exteriores anunció la promulgación de la ley por la cual se abolirá aquella que circunscribía a los japoneses el derecho de propiedad sobre la tierra; de manera que el Japón quedará en iguales condiciones que los demás países del mundo con respecto a los derechos civiles de los extranjeros, a excepción de California y China, en donde todavía rigen leyes que prohiben a los extranjeros adquirir la propiedad de las tierras.—(U. P.)

Sporting Club
TABACO HABANO
$1.20 LA CAJETILLA

NOTICIAS BREVES DEL CABLE

BRUSELAS, 4.—**Se cree que el Ministro de Hacienda renunciará** a fines de mes por motivos de salud. Se estima que pasará a ocupar un puesto en la Junta Administrativa del Banco Nacional.—(U. P.)

NUEVA YORKK, 4.—**El empréstito hondureño de 500,000 dólares ha encontrado excelente acogida,** según la Burt Company. Dicha compañía trata de obtener una amplia distribución de los bonos, porque, según el contrato que tiene con el Gobierno de Honduras, debe hacer varias ofertas más de bonos. El empréstito será dedicado a la construcción de caminos.—(U. P.)

NUEVA YORK, 4.—**Se ha perdido la esperanza de encontrar al "Hakleakala",** según declaración oficial de la Dirección de Asuntos Navieros. El "Hakleakala" salió de Boston el 1.o de Octubre último con destino a Buenos Aires, sin que se haya sabido más de él.—(U. P.)

NUEVA YORK, 4.—**Los agentes del Gobierno se apoderaron de 250,000 galones de whisky,** cuyo valor llega a 6.000,000 de dólares. El whisky se encontraba guardado en una bodega. Se fundan los agentes del Gobierno en que este whisky se empleaba en forma ilegal. La confiscación de este lote constituye la operación mayor de esta naturaleza llevada a efecto en los Estados Unidos.—(U. P.)

GUAYAQUIL, 4.—**Las perturbaciones políticas producidas en la provincia Esmeraldas** se han calmado, en vista de que el Gobierno reemplazó al gobernador.—(U. P.)

GUAYAQUIL, 4.—**La Misión Kemmerer no sería partidaria de la Caja Central de Emisión,** según se tiene entendido. Existe la probabilidad de que se forme un Banco Nacional.—(U. P.)

BUENOS AIRES, 4.—**Paulino Uzcudún partió en viaje a Buenos Aires,** a bordo del "Pan-América".—(U. P.)

RIO DE JANEIRO, 4.—**La escuadra zarpará mañana** de este puerto para hacer algunas maniobras en los alrededores de la Isla Grande.—(U. P.)

RIO DE JANEIRO, 4.—**La Cámara rechazó la proposición de enjuiciar al Presidente,** lanzada por la minoría, por 110 votos contra 6.—(U. P.)

LIMA, 4.—**La firma Dutton and Sons, norteamericana, se hará cargo del Hotel Bolívar,** cuya construcción costó un millón de dólares, según se informa en esta capital. La firma Dutton trabaja en el ramo de hoteles y sus oficinas principales se encuentran en Boston.—(U. P.)

BUENOS AIRES, 4.—**El señor Luther ha mejorado considerablemente de salud;** pero ha suspendido su asistencia a toda clase de festejos.—(U. P.)

La conspiración separatista catalana se venía preparando desde hace dos años

Aún quedan 400 conspiradores que no han sido detenidos y que vagan por la frontera franco-española.— Batallones del servicio secreto, tanto español como francés, han sido despachados a vigilar la línea divisoria.

Se ha establecido censura de comunicaciones telefónicas en España, para evitar posibles inteligencias con el exterior.— ¿Quiénes participaban en el complot?

GRANADAS Y BOMBAS OCULTAS

PERPIGNAN, 4.— La policía practicó un allanamiento en Villa Denise donde Macía y su estado mayor estuvieron después de su arribo en automóvil de París, y descubrió en la iglesia, granadas y bombas ocultas aunque no logró descubrir rifles o ametralladoras.

Entre los miembros del estado mayor de Macía figuran el doctor José Comeribalte, el ex-oficial Gassol Ventura, el teniente-jefe Bordas de la Fuente, todos de París.

Se ha sabido que grandes sumas fueron necesarias para juntar el equipo de expedición y se dice que a través de dos años los catalanes emigrados a Suramérica, México y Nueva York, y los catalanes de España contribuyeron a organizar la expedición. Entre otras personas figuran muchos intelectuales.

En general los detenidos pertenecen, según parece, a las clases acomodadas. Ellos insisten en que no llevaban armas para evitar difitultades a Francia, pero acusaron a uno de sus compañeros un anti-fascista de nombre Mario Traverso oriundo de Génova que llevaba bombas eléctricas sin que sus jefes tuvieran conocimiento de este hecho.—(U. P.)

ESPAÑOLES, ITALIANOS Y ACASO ALGUN FRANCES

MADRID 4. — El Marqués de Estella ha confirmado que en la conspiración de Perpignan estaban unidos elementos ácratas españoles e italianos y acaso algun francés.

El intento revolucionario fué hecho fracasar por las autoridades francesas que capturaron a casi todos los comprometidos en el complot, y en cuyo poder se encontraron algunas armas y bombas de mano.

Los conjurados se proponían pasar la frontera y se dice que estaban en comunicación con otros elementos radicados en España y que son desconocidos para el gobierno español.

El Marqués de Estella agregó que se trataba de pequeñas explosiones de protesta de descontentos constantes.

Dijo tambien que ignoraba si el movimiento obedecía a fines bursátiles pero declaró que no lo creía.

Terminó diciendo que el país seguía prestando su confianza al Gobierno y que el cambio estaba en condiciones normales. (U. P.)

DOS REGIMIENTOS A LA FRONTERA

PERPIGNAN, 4. — Dos regimientos de guardias civiles españolas han sido traídas a la frontera desde Barcelona y se preocupan de buscar municiones escondidas, armas y otras cosas.

Tanto los pasajeros como el bagaje que van a bordo de los trenes internacionales son cuidadosamente examinados, a fin de evitar que los diarios franceses, en los cuales se publican informaciones sobre el complot, lleguen a España. Nada se menciona sobre los diarios españoles.

Las conversaciones telefónicas con España están sometidas a extricta censura. — (U. P.).

MOVILIZACION SECRETA

PERPIGNAN 4. — En diferentes lugares de los Pirineos se movilizan en secreto 400 conspiradores más que han logrado evitar su arresto hasta este momento.

Verdaderos batallones de miembros del Servicio Secreto de Francia como Guardias Civiles españoles están barriendo poco a poco la frontera montañosa de la región para arrestar a los fugitivos.

El ex-Coronel Macía visitó a 125 conspiradores arrestados que se encuentran en un cuartel militar y se puso a su disposición. Obtuvo de ellos promesa de honor que no tratarían de evadirse. En seguida Macía declaró a la policía francesa que el número de los arrestados sólo era una parte de su ejército y que el resto seguramente permanecía oculto en espera de sus órdenes para rendirse o bien regresar a París. El ex-Coronel Macía fijó en 600 el número de los que pensaban invadir Cataluña.

La policía por su parte ha declarado que los 125 hombres y 4 jefes no han sido arrestados en realidad, sino que han sido detenidos simplemente. Agregó, eso sí, que en el caso de comprobar la relación de estos detenidos con las armas y demás objetos encontrados, esas personas están naturalmente expuestas a ser arrestadas.

Se les permite a los detenidos que escriban a los miembros de su familia siempre que lo hagan en francés. Todos ellos lloraron de emoción cuando el ex-Coronel Macía visitó el cuartel donde se encuentran confinados. (U. P).

CONCURSO

Se llama la atención de los interesados a un aviso que se publica en el "Diario Oficial", en el que se abre concurso para Inspector de la Administración de Alcantarillado y Agua de Mar de Tocopilla.

5—N. LIRA.

EJERCITO Y ARMADA

EL EJERCITO CELEBRO AYER EL DIA DEL MINISTRO DE LA GUERRA

Ayer se celebró en las unidades de la guarnición el onomástico del Ministro de la Guerra, coronel don Carlos Ibáñez.

Adquirió especial relieve esta celebración en el Cuerpo de Carabineros, del cual el coronel Ibáñez es comandante general.

Además, se ha establecido ya por una tradición, que el onomástico de este jefe sea considerado como el día del cuerpo. Por este motivo, tanto los carabineros de la guarnición de la capital como los destacados en las regiones más distantes de la República, celebraron ayer su día con diversas manifestaciones.

EL PRIMER SALUDO FUE EL DE LOS JEFES DEL EJERCITO

Pocos momentos después de la llegada al Ministerio de la Guerra, del coronel don Carlos Ibáñez, concurrieron a ese departamento: el inspector general del Ejército, general señor Ortiz Vega; los inspectores de las armas de Caballería, Infantería, Artillería y Aviación, el subsecretario del Ministerio, general don Francisco J. Díaz; los comandantes de las unidades de la guarnición y los directores de las reparticiones militares e institutos de instrucción del Ejército, con el objeto de saludar al Ministro.

Además, durante todo el día se recibieron telegramas de todas las unidades de la República, en que los jefes, oficiales y tropa saludan al Ministro de la Guerra.

MANIFESTACION EN EL CLUB MILITAR

Momentos antes de mediodía se llevó a cabo en el Club Militar una manifestación con que los jefes y oficiales de la guarnición, querían saludar al coronel señor Ibáñez. A esta reunión asistió el Ministro, quien se retiró en seguida para concurrir al Regimiento Escuela de Carabineros, en donde se había preparado un almuerzo íntimo en su honor.

LOS DRAGONES BRINDAN POR EL MINISTRO DE LA GUERRA

El primer regimiento que visitó el Ministro en el cantón militar de Providencia, fué el Dragones, en donde lo esperaba, además de la oficialidad del cuerpo, la del Regimiento Escuela de Carabineros.

El coronel señor Ibáñez fué conducido al casino de oficiales y aceptó una copa de champagne, con el comandante Franzani, a nombre de los Dragones, brindó por el porvenir de las instituciones armadas y ratificó al Ministro la adhesión inquebrantable del Regimiento.

El Ministro señor Ibáñez, agradeció emocionado el brindis e hizo presente que en el puesto de sacrificio en donde él había sido colocado, sabría cumplir siempre como buen soldado con los deberes que imponen el mantenimiento de la disciplina y la seguridad de la patria.

A continuación los suboficiales de la unidad invitaron a su casino al Ministro. Este aceptó el gesto, por cuanto era originado, según lo expresó, por un sentimiento espontáneo de cariño de los suboficiales. En este local se sirvió una copa de champaña.

EL ALMUERZO EN LA ESCUELA DE CARABINEROS

A esta manifestación asistieron: el Ministro de la Guerra, el inspector general del Ejército, general señor Ortiz Vega; el subsecretario del Ministerio, general don Francisco J. Díaz; el jefe del Estado Mayor, general don Pedro Charpin; los coroneles señores González, Hermosilla, Fuenzalida, Norambuena, Blanche, García, Vergara, Fuentealba y Parada; el senador don Carlos Schurmann; numerosos comandantes de unidades de la guarnición, delegaciones de oficiales de estas mismas unidades y los jefes y oficiales de los regimientos Carabineros y Dragones.

Ofreció la manifestación el coronel señor Fuenzalida y contestó el Ministro en un elocuente discurso, en el que se refirió a la necesidad de mantener la disciplina, que es la base de todo ejército, al mismo tiempo que la base de toda organización humana que tenga caracteres estables. Dijo que, gracias a ella, el Ejército había contribuído durante más de cien años a la grandeza de la República, y que con ella se labrarían las glorias del porvenir. Terminó brindando por las instituciones armadas y por el Presidente de la República.

En seguida la oficialidad pidió que hablara el teniente Montero. Este oficial pronunció un discurso que llamó la atención de los comensales por su bella forma y las ideas que contenía. Se refirió especialmente a la lealtad que debe informar siempre los actos de los subalternos, de manera que el superior se sienta en cualquiera circunstancia perfectamente garantido y pueda desarrollar en esta forma todas sus iniciativas en beneficio de la colectividad que representa. La oficialidad aplaudió entusiastamente al teniente Montero.

Finalmente hicieron uso de la palabra para significar al Ministro su adhesión en el día de su onomástico, el senador don Carlos Schurmann y el doctor don José Santos Salas. Ambos fueron muy aplaudidos.

LAS OTRAS FESTIVIDADES EN CARABINEROS

Además del almuerzo hubo en el Regimiento Escuela varios actos teatrales que se efectuaron en el picadero y a cargo de los aspirantes a oficiales. El Ministro asistió a estos números del programa con que los aspirantes a oficiales adherían a la celebración de su onomástico.

Se efectuaron también diversas pruebas, en las que salieron los siguientes vencedores:

En el concurso de tiro de revólver, el comandante don Eduardo López; en el concurso hípico, el capitán don Luis Larenas; en el concurso de esgrima, el teniente don Manuel Leiva; en el concurso de tennis, el teniente don Jorge Rodríguez y el dentista don Alvaro Marín; y en el concurso hípico para suboficiales, el cabo 2.o don José Villalobos.

Finalizó la celebración en el Regimiento Escuela con una matinée que se prolongó hasta altas horas de la noche y que constituyó un hermoso éxito para sus organizadores.

STALACION
ra Pastelería
endo en
DIEGO, 1.a CUADRA
ición muy comercial y
ace traspaso del arriendel local. Tratar:
BANDERA 125
e 4 a 7 P. M.

Y SE DEBERA EFECTUAR EL RAID AEREO A VALDIVIA

o lo hemos anunciado, anterioren la madrugada de hoy departir, con rumbo a Concepos dos aviones militares, que el raid a Valdivia, con el obe participar en la celebración de la Fiesta del Riel, que se llevará a efecto en esa ciudad el 7 del presente mes.

Los pilotos son: el capitán Soza, que dirigirá el "Ferroviario" y el capitán Acuña, que piloteará un junker. El Inspector de Aviación irá como pasajero en el "Ferroviario".

El raid se efectuará por etapas, siendo la primera hasta Concepción. En seguida se seguirá a Temuco, para llegar a Valdivia el día preciso en que se inicia la Fiesta del Riel.

PILATORIO LIQUIDO WAGHORN

No más VELLOS. Nada mejor en su género.
Pruebas a la vista. Le hacemos una demostración gratuita.
Pida Ud. que se le hagan en Galería Colonial, MERCED 864 OFI 35 o sírvase enviarnos su domicilio.

ATENCION GRATIS Y ESMERADAMENTE RESERVADA

De venta en los establecimientos que siguen:
Botica SAN IGNACIO — Delicias 1500.
Botica CHAUNDIS — Delicias 2196.
Droguería CHILE — Delicias 2093.
Botica M. LANS — Delicias 2477.
Droguería FRANCESA — Bascuñán Guerrero 114.
Botica LA CARIDAD — 21 de Mayo.
Botica FANTA — Maestranza esq. 10 de Julio.
Salón de Peluquería LA FLORIDA — Merced 864.

COMO FABRICANTES

Y con el prestigio conseguido ante nuestros clientes, los precios y calidades de los Sombreros de Paja y Paño para la temporada de Primavera y Verano, no han podido tener competidor posible.
INVITAMOS A USTED Y SERA EL BENEFICIADO

FABRICA NACIONAL DE GORRAS Y SOMBREROS, DELICIAS 2636, FRENTE A LIBERTAD

Sucursales Sombrererías Rosenblitt:
PUENTE 616
Casi esquina Santo Domingo
DELICIAS 2818
Entre Bascuñán y San Alfonso
SAN DIEGO 1140
Pasado Avenida Matta
SAN DIEGO 2007
Al llegar a Franklin
NAHUM ROSENBLITT

Los empleados públicos se aprestan para señalar los errores del Estatuto Administ

DURANTE EL DIA DE AYER SE EFECTUARON IMPORTANTES REUNIONES

Los empleados públicos realizaron ayer diversas reuniones, en las cuales se trató, única y exclusivamente, sobre la situación en que los ha colocado el Ejecutivo, en el proyecto de Estatuto Administrativo, enviado recientemente a la Cámara de Diputados.

Se reunen los empleados de Correos

En la tarde se llevó a cabo una importante reunión de oficiales y sub-oficiales del sector Santiago de Correos.

Presidió la sesión el jefe de ese servicio, don Luis Ibáñez Ulloa, y se encontraban presentes la casi totalidad de los empleados.

El objeto de la convocatoria era para cambiar ideas acerca de las disposiciones del Estatuto, y la forma cómo podría hacerse viable un medio encaminado a evitar que sea realidad el sentir del Gobierno en cuanto a la clasificación de los empleos y la renta que se fija en el Estatuto para los empleados de esa importante repartición.

Hubo acuerdo unánime para estimar que si fuera aprobado el Estatuto en la forma como está en la actualidad, se cometería la más grande de las injusticias. Para esto se hizo presente, entre muchos casos análogos, el que se refiere al servicio nocturno.

Trabajan en él numerosos y antiguos empleados, la mayoría casados y padres de familia; junto con rebajárseles el sueldo a una cantidad insignificante, se les quita el 10 por ciento de gratificación de que gozaban por una ley especial. Así las cosas, el servicio tendrá que resentirse, pues se estimó en la reunión que no habrá, prácticamente, un empleado que pueda trabajar en esas condiciones.

Después de comentarse largamente este asunto, se nombraron diversas comisiones para que estudien detenidamente el Estatuto Administrativo en la parte que corresponde a los empleados de Correos. Después se hará una presentación a los jefes y miembros del Congreso Nacional.

El jefe del Sector Santiago, señor Ibáñez, declaró que haría llegar a la Dirección General el sentir de los empleados, agregando que en este asunto debía procederse de acuerdo con las más elementales nociones de disciplina, y que todo debe hacerse por conducto regular.

Las comisiones nombradas en la reunión de ayer, iniciarán sus labores a medio día de hoy.

En la Tesorería Fiscal

Igual temperamento han seguido los empleados de esa repartición pública.

Ayer empezaron a analizar detalladamente la parte del Estatuto que se refiere a ellos, y después de hacer la crítica correspondiente, acordaron estudiar un memorial que será elevado oportunamente a la superioridad.

La Agrupación Santiago de Profesores

En la orden del día se entró a discutir el proyecto de Estatuto, haciéndose variadas exposiciones que demuestran la incongruencia e injusticia de muchas de sus disposiciones.

Se llegaron a los siguientes acuerdos en la asamblea de ayer:

1.o Enviar una circular a las escuelas imponiéndo a los compañeros de la situación deprimente en que los coloca el proyecto de Estatuto del Gobierno.

2.o Asistencia a todas las reuniones que con motivo de este proyecto se celebren, auspiciadas por las autoridades, en Santiago.

3.o Dar publicidad a la exposición que al final de éstos se inserta.

4.o Celebrar una gran asamblea en una fecha próxima.

5.o Designar el siguiente comité que tome a su cargo el movimiento: Luisa Torres, Carlos Pimentel, Gumercindo Donoso, Moyano y G. Seguel.

EXPOSICION SOBRE EL ESTATUTO DEL PROFESORADO PRIMARIO DE SANTIAGO

(Información oficial)

Jubilación.—El artículo 41 fija la jubilación a los 35 años de servicios y 55 de edad. Como se sabe, la ley del 24 de Noviembre de 1860 consagró la jubilación nuestra a los 30 años, y en casi todas las naciones del mundo los profesores jubilan a los 20 ó 25 años de servicios.

Aumentos trienales.—El artículo 52 establec un aumento del 5 por ciento del sueldo, por cada tres años de servicios, alcanzándose, en consecuencia, el aumento máximo del 55 por ciento a los 33 años de servicios. Esta disposición reduce, pues en un 50 por ciento los aumentos trienales autorizados en el decreto-ley N.o 480, y por la forma ambigua en que aparece redactada, puede prestarse más tarde a interpretaciones torcidas y perjudiciales en su aplicación.

Monto y escala de sueldos.—El artículo 62 del proyecto en el párrafo 4.o del Ministerio de Instrucción Pública determina la renta del profesorado primario y la escala a que estará sujeta, según la localidad en que presten los servicios. Aparte del monto inicial de los sueldos, que es exiguo, inferior a los que se asignan a empleos secundarios, y que constituyen de por sí un escarnio para el magisterio, se insiste en el proyecto de Estatuto en clasificarnos según la localidad y el título.

Se establecen dos clases, divididas en cuatro categorías cada uno. La primera la forman los normalistas; la segunda, los no normalistas. Las categorías se descomponen así: 1.a, Santiago, Valparaíso y Viña del Mar; 2.a, escuelas urbanas de ciudades capitales de provincias; 3.a, escuelas urbanas de ciudades cabeceras de departamentos, y 4.a escuelas rurales.

Esta clasificación es, a nuestro juicio, absurda, genera privilegios y jerarquías odiosas y arruinaría a corto plazo la enseñanza de aquellas partes que figuran en las últimas categorías.

De provincias

Las protestas de los empleados públicos de Santiago, han tenido una honda repercusión en provincias.

Es así cómo la mayoría de los diarios de distintos puntos del país, traen extensas informaciones respecto del sentir de los empleados ante el Proyecto de Estatuto Administrativo..

Por otra parte, hemos recibido numerosos telegramas en que se nos pide publicar los comentarios que se han hecho sobre esta materia.

Agrupación Nacional de Directores de Escuelas

Con una numerosa asistencia celebró asamblea esta institución para tratar sobre el estudio del Proyecto del Estatuto Administrativo y tomó los siguientes acuerdos:

1.o Protestar con energía de la situación económica que asigna al profesorado primario, cuya función ha sido colocada en el mismo plano que la de los mozos, porteros, chauffeurs, guardianes, etc., e inferior a la de los guardianes 1.o, sargentos de Ejército, chauffeurs y mayordomos de la Presidencia de la República, etc., y de todos los cuales no se puede decir que tienen sueldos elevados.

2.o Trabajar por el mantenimiento de los sueldos de la Ley Maza, en toda su integridad, porque constituye el mínimum indispensable, según expreso reconocimiento del propio Gobierno.

3.o Declarar que la jubilación a los 35 años para el profesorado primario, importa, en la práctica, en la gran mayoría de los casos, una denegación de este derecho que tiene ya adquirido desde el año 1900.

4.o Denunciar que la clasificación del profesorado, según la localidad en que presta sus servicios, no descansa en ningún principio de justicia ni de conveniencia y está inspirada únicamente en el propósito ciego de rebajar los sueldos. Por el contrario la función del profesor es más dura en la escuela rural, en donde las condiciones de trabajo y de la vida, especialmente la espiritual, son más desfavorables.

5.o Manifestar que la supresión de las Escuelas Nocturnas, significa negar a los elementos trabajadores, la oportunidad de salir del alfabetismo y de entrar por la puerta de la cultura.

6.o Pedir que se establezca en el Estatuto, la obligación perentoria de formar el Escalafón del profesorado primario.

7.o Invitar a todo el profesorado primario a una asamblea general que se celebrará el Lunes a las 5 P. M., en la Escuela Salvador Sanfuentes, con el objeto de unificar la acción de la defensa de los derechos adquiridos y hoy seriamente amagados por el Proyecto de Estatuto; y

8.o Enviar al Consejo de Educación Primaria una solicitud pidiéndole se sirva resguardar los intereses generales del personal de su dependencia.

Los profesores de preparatoria

Una comisión de este personal se entrevistó ayer con el Ministro de Instrucción y le hizo presente la situación desmedrada en que los deja el proyecto del Gobierno, que acaba de ser enviado al Congreso.

El señor Ministro, después de cambiar ideas sobre el particular, prometió hacer todo lo que estuviera de su parte para arreglar la situación del personal de preparatoria de los Liceos.

Una reunión en la Escuela Federico Errázuriz

A fin de estudiar la situación que se crea a los profesores, se reunirán el Sábado próximo a las 3 y media P. M., en ese plantel educacional.

La asamblea promete ser numerosa; a ella asistirán los empleados de todas las categorías en que se divide esta rama de la enseñanza. Se formará un frente único, encabezado por un directorio que represente genuinamente al magisterio, y compuesto de los maestros de mayor prestigio en la capital y con vinculaciones en las provincias y que sea capaz de relacionar las fuerzas organizadas y dispersas.

Asociación General de Profesores de Chile

JUNTA EJECUTIVA

En la tarde de ayer celebró sesión este organismo, con gran asistencia de délegados provinciales.

Por 24 horas se suspenden las actividades obreras en San

LA EMPRESA DE TRANVIAS MANTIENE SUS SERVICIOS CON LA COOPERACION DE LAS AUTORIDADES.— A LAS 4 P. M., HABRA UNA CONCENTRACION GENERAL DE LOS GREMIOS EN HUELGA

El movimiento iniciado el Sábado próximo pasado por los obreros de la industria del cuero y engrosado más tarde por el gremio de panificadores y otros, ha continuado su curso durante el día de ayer, desarrollando sus dirigentes actividades tendientes a obtener la adhesión de todos los elementos obreros de la capital.

REUNION DEL COMITE DE HUELGA

En el local de costumbre se reunió a las 4 P. M., el Comité General de Huelga.

Después de conocer la situación en que se encuentra el movimiento, se aprobó el siguiente voto:

"El Comité contrarrestará, por todos los medios a su alcance, la campaña perniciosa que entabla la Empresa de Tranvías contra sus obreros, que no hacen más que ejercer un derecho, como es el que se refiere al paro general".

Se acordó también que este comité se reuna hoy a las 10 A. M., y que la concentración general se lleve a cabo en la Alameda, al pie de la estatua de San Martín, a las 4 P. M.

LAS ACTIVIDADES DE LOS OBREROS DE LA INDUSTRIA DEL CUERO

Durante la tarde de ayer los diferentes personales han estado reunidos en sus sectores, adoptando acuerdos tendientes a asegurar la integridad de este movimiento de resistencia que, según los acuerdos, debe culminar hoy.

HOY CORRERAN TRANVIAS

Según lo ha anunciado la gerencia de la Compañía de Tracción y Alumbrado, en el día de hoy, habrá servicio de tranvías con los elementos que se oponen a esta huelga y otros que se han contratado.

LOS TRANVIAS SERAN CUSTODIADOS POR FUERZA DE POLICIA

En la tarde de ayer, el Director General de Policía y el Prefecto, se acercaron al Ministerio del Interior, a fin de comunicar al Premier, señor Ibáñez, que el gerente de la Compañía de Alumbrado y Tracción de Santiago, don Juan Tonkin, había solicitado fuerza armada para que custodiara hoy los tranvías que saldrán al servicio, con personal no afecto a la huelga decretada por los gremios del rodado.

El Ministro del Interior accedió a esta petición, impartiendo terminantes instrucciones a fin de evitar posibles atentados contra el material de la Empresa y el público.

PETICIONES DE LOS FERROVIARIOS

La Confederación Ferroviaria de Chile, en una de sus últimas reuniones, comisionó al Secretario General, señor Santiago Ramírez, para que hiciera entrega al Primer Magistrado de la Nación, de un memorial, pidiendo la derogación de la Ley 4054.

El señor Ramírez cumplió su cometido en la tarde de ayer, entregando al señor Figueroa Larraín, el siguiente memorandum:

"Excmo. Señor:

Por la presente tenemos el agrado de comunicarnos con usted, para ponerle en su conocimiento que la asamblea plena de ferroviarios celebrada ayer Martes. 2, acordó, por aclamación, hacer suyo el movimiento iniciado por los obreros de la industria de Cuero, relativa a pedir la total derogación de la Ley 4054, de Seguro Obligatorio, Invalidez, etc.

Los ferroviarios pertenecientes a la Confederación Ferroviaria de Chile, han considerado que la ley mencionada, en lugar de favorecer al obrero, lo perjudica, pues la aplicación de ella entraña un encarecimiento de la vida que viene a afectar directamente a los consumidores y por ende a los trabajadores primeramente, pues el capital devenga las cuotas que tiene que pagar por esta capítulo del precio de venta de las manufacturas.

Además del fenómeno económico indicado, prodúcense otros que van en desmedro de los obreros, como ser: la rebaja de los salarios por causa de los descuentos, la no correcta aplicación de las disposiciones de la ley por parte de los encargados de aplicarla y hacerla respetar, etc.

Considerando todo esto, los ferroviarios se dirigen a S. E. solicitándole su intervención directa, para que las aspiraciones de los obreros del país se respeten derogando la ley antes nombrada.

La Confederación Ferroviaria espera que el Gobierno, tomando en consideración la situación del país y la de los trabajadores en general, derogará esta ley y satisfará una de las necesidades más sentidas entre los obreros.

Por la asamblea: **Santiago Ramírez A.**, Secretario General.

FEDERACION SINDICAL DE ELECTRICISTAS

(Sección Santiago)

Este organismo acordó, en sesión del Miércoles, apoyar la huelga indefinida como protesta, contra la ley 4054, ajustándose a todo acuerdo, de la Unión Gremial, por tener delegado ante ese cuerpo relacionador. Por consiguiente, se pide a todos los electricistas socios de esta entidad, que respeten sus acuerdos, y se abstengan de ir al trabajo durante los días de paro.

Se cita a una asamblea amplia para el Domingo próximo a las 10 A. M., con el objeto de oír la cuenta de los delegados ante la Unión Gremial, y tratar otros asuntos de importancia.

Local: Hogar de los Electricistas, Bandera 542.

UNION DE BALDOSISTAS, TUBEROS, COLOCADORES Y AYUDANTES EN RESISTENCIA ADHERIDA A LA F. O. R. CH.

Este organismo celebrará reunión hoy a las 8 A. M., en Castro 359, para lo cual ha citado a los personales de las siguientes fábricas:

García Reyes, Gálvez, Cienfuegos, Pau, Ross, Huerta Hermanos, Sotomayor, Escolari, Benavente, Bernasconi, Carmen, La Lata, San Diego, Arturo Prat, Mapocho, Diamante, San Ignacio, Ferrero, y en especial a Custodio Ibarra, a fin de seguir tratando lo relacionado con el paro pro-abolición de la ley 4054.

FEDERACION DE PINTORES

En vista del giro que toma el movimiento huelguista, de la construcción, contra la ley 4054, se han citado a todos los pintores organizados o no, a una reunión para hoy a las 9 A. M. en Castro 359.

UNION GREMIAL DE ELABORADORES EN MADERA

En su última reunión acordó por aclamación de todos sus componentes seguir el paro hasta el Lunes, a las 6 A. M.

Después de esta hora quedarán en libertad de acción todos los personales de barracas, para proseguir sus labores.

Se cita a todas las comisiones de propaganda a las 7 A. M. en San Diego esquina Av. Matta y a asamblea general a las 6 P. M., en el local de costumbre.

FEDERACION OBRERA REGIONAL CHILENA

Durante el día de ayer, los diversos gremios adheridos han desarrollado marcada actividad, para mantener el espíritu de resistencia entre sus asociados.

Se llevaron a cabo diversas reuniones en el local de la Federación de Obreros de Imprenta, Eleuterio Ramírez 1357, en donde se celebrará hoy a las 9 A .M. una asamblea general.

Esta organización nos pide manifestar, que ella no ha enviado delegados al Comité General de Huelga y aunque ha declarado el paro solidarizando con la finalidad de los huelguistas, mantiene su libertad de acción y su autonomía.

COMITE DE PROPAGANDA SINDICAL DE LA F. O. CH.

Anoche se reunió este comité con asistencia de los siguientes delegados: del Sindicato de Construcción de Manufactura, Consejo de Oficios Varios, San Miguel, O. V. barrio Matadero, Sindicato de Areneros, Sección Obreros en Calzado y Liga de Arrendatarios, 4.o sector, y se tomaron los siguientes acuerdos:

1.o Adherirse al movimiento del Comité pro Abolición de la Ley 4054;

2.o Prestar su cooperación moral y material hasta haber conseguido la abolición de la Ley 4054;

3.o Recomendar a los afiliados en los distintos gremios la asistencia a los comicios y manifestaciones.

MEDIACION DEL TRIBUNAL DE CONCILIACION

La Junta Permanente de Conciliación y Arbitraje para patrones y obreros, en las provincias de Santiago y O'Higgins, cita a los comitées de las instituciones en huelga para hoy, a las 9 A. M. en el local de la Dirección General del Trabajo, Monjitas 737 con el objeto de oír a las partes y buscar los medios de solucionar la huelga, ya que el Supremo Gobierno estima que esta huelga ha sido motivada por una lucha entre el capital y el trabajo.

FEDERACION OBREROS DE IMPRENTA DE CHILE

Durante el día de ayer esta institución continuó sus actividades para afianzar el paro entre sus miembros.

Para estos efectos se celebraron numerosas reuniones, tomándose acuerdos relacionados con el movimiento.

Se ha citado para hoy, a las 9 de la mañana a los delegados de todos los talleres.

Se han recibido adhesiones de la casi totalidad de las secciones de la Federación en el país.

UNION DE OBREROS EN EL RAMO DE MUEBLERIA

Esta colectividad después de adoptar diversos acuerdos relacionados con el paro y su incondicional adhesión a él, acordó citar a todo el gremio para hoy, a las 9 de la mañana.

EL PERSONAL DE LA FCA. PICÓ

Está citado para hoy, a las 10 de la mañana en Nataniel 1057.

LA ASAMBLEA PROVINCIAL DE LA USRACH

Como habíamos anunciado anoche se reunió la Junta Provincial de la Usrach de Santiago, bajo la presidencia del secretario general don Luis A. Prouza y con la asistencia de catorce directores.

Después de tratar diversos asuntos de carácter interno acordó el siguiente voto relacionado con la huelga a raíz de las incidencias producidas por la Ley N.o 4054.

El voto dice así:

La Junta Provincial de la Usrach de Santiago, ante el paro general acordado por los diversos organismos obreros contra la Ley N.o 4054 y en presencia de las amenazas insertas en la prensa por la Empresa de Tranvías a su personal.

Acuerda:

1.o Solidarizar con la actitud de los organismos obreros, recomendando a los usrrachistas cooperen por todos los medios a su alcance a este movimiento, y

2.o Advertir a la Empresa de Tranvías que cualquiera represalia que tome en contra de su personal, dará lugar a que la Usrach inicie una enérgica campaña de opinión pública tendiente a boycotear a dicha Empresa.

UNION LOCAL DE LA I. W. W.

En las asambleas celebradas durante el día de ayer por esta institución, se acordó intensificar la campaña en pro del mayor éxito del paro general para conseguir la derogación de la ley 4054.

Se acordó también enviar al señor Aravena a Valparaíso a fin de que informe a la I. W. W. de esa ciudad sobre el movimiento para que se trate de secundar el paro.

Se dió cuenta de las adhesiones al paro recibidas de las I. W. W. de San Antonio, Talca y Concepción, cuyos miembros paralizarán sus faenas durante el día de hoy.

Por último se acordó invitar a los obreros carpinteros, enfierradores, pintores y trabajadores al día para que después de recorrer los respectivos sectores, se concentren a las 10 de la mañana de hoy en Nataniel 1057, a fin de prepararse para la gran concentración que en el mismo local deberá efectuarse, a las 2 de la tarde.

A estas reuniones deberán concurrir todos los miembros de los diversos departamentos de que consta la institución.

UNION DE CARROCEROS Y OPERARIOS DE GARAGE

Esta institución acordó ayer adherirse al paro por tiempo indeterminado, reservándose el derecho de suspenderlo cuando lo crea conveniente; reunirse hoy, a las 2 de la tarde en Castro 359 a fin de concurrir a la gran concentración a los pies de la estatua de San Martín; y se nombraron comisiones para buscar las adhesiones de los miembros del gremio.

UNION GENERAL DE OBREROS METALURGICOS

Esta colectividad acordó:

"Adherirse al paro iniciado por los obreros del Cuero y decretar el paro indefinido a los gremios a los cuales se hará extensivo a las 6 de la mañana de hoy".

Acordó citar a los socios para hoy a las 10 A. M.

SINDICATO DE CHAUFFEURS DE ARRIENDO

Esta institución ha acordado soli-

La Junta Permanente de la Convención de Contribuyentes

FUE RECIBIDA AYER POR EL CONSEJO DE GABINETE

Por el expreso de la mañana de ayer arribó a esta capital la Junta Ejecutiva designada en la última sesión del Congreso de Contribuyentes celebrado en Valparaíso, para realizar las finalidades de dicha asamblea, junta que está compuesta de los señores Guillermo Munnich, Adolfo Ibáñez, Guillermo Condon, Alfredo Hucke, Eduardo Vigneaux, residentes en el vecino puerto, y de los señores Ricardo Lyon, Arturo Alemparte, Luis Correa Vergara, Carlos Aguirre Luco, Manuel Hederra, Alfredo Houston, Alberto Valdivieso, Camilo Carrasco y Enrique Caballero.

La delegación de Valparaíso se reunió en el Club de la Unión y poco después se trasladó a la Moneda, donde fué recibida por el señor Figueroa Larraín y sus Secretarios de Estado.

EN LA MONEDA

Llegados a la Presidencia, el doctor Munnich entregó a S. E. un pergamino en que se copia la declaración de principios y las conclusiones de la Convención.

Pronunció el señor Munnich el discurso que damos en esta misma información.

Contestó el Presidente de la República, expresando que el Gobierno había seguido con mucho interés el trabajo de la Convención y que estimaba valiosísima y digna de atención la obra desarrollada por esa asamblea; agregó que el Gobierno necesita y agradece el concurso de la gente bien inspirada y de trabajo.

El Presidente terminó diciendo: "La Junta puede contar con la mejor voluntad de parte del Gobierno para realizar sus patrióticos anhelos".

A continuación el Ministro de Hacienda usó de la palabra y se refirió a la necesidad de simplificar la percepción de los impuestos y rogó a la Junta Ejecutiva designara a dos de sus miembros para tratar este asunto con el Ministerio, aprovechando también el proyecto que sobre la materia ha confeccionado el Director General de Impuestos Internos.

El señor Ministro de Industria expresó interesantes observaciones sobre el interés con que su Departamento acogió los acuerdos de la Convención y especialmente los relativos al mejoramiento de los ferrocarriles y demás vías de comunicación.

La comisión se retiró de la Moneda después de cambiar afectuosas expresiones con los miembros del Gobierno.

UNA REUNION DE LA JUNTA

A las 3 de la tarde se reunió la Junta completa a fin de designar la mesa directiva, la que quedó compuesta en la siguiente forma:

Presidente, doctor Guillermo Munnich; vice-presidentes, los señores Ricardo Lyon y Adolfo Ibáñez; tesorero, don Alfredo Hucke; y secretario general, don Eduardo Vigneaux.

Tomó, además, en esta reunión los siguientes acuerdos:

Celebrar sesión semanalmente en Santiago y Valparaíso.

Tener una reunión plena mensual con asistencia de todos sus miembros.

Citar a la 2.a Convención que deberá celebrarse en Concepción en el mes de Abril próximo.

Organizar una secretaría en Valparaíso y establecer comitées en todos los puntos de la República que se estime necesarios.

Activar la propaganda y pedir el concurso de todos los ciudadanos, en especial de la gente de trabajo.

ALMUERZO EN EL CLUB DE LA UNION

A mediodía se sirvió un espléndido almuerzo en los comedores del Club de la Unión, ofrecido a la delegación por el Directorio de la Asociación del Trabajo.

En esta manifestación se cambiaron también expresiones que revelan el espíritu patriótico dominante en las sesiones de la Convención.

EN EL MINISTERIO DE HACIENDA

En las últimas horas de la tarde el presidente de la Junta y algunos de sus miembros pasaron a despedirse del Ministro de Hacienda.

Momentos más tarde se dirigieron a la estación Mapocho, donde tomaron el expreso para regresar a Valparaíso.

EL DISCURSO DEL DR .MUNNICH

Excelentísimo señor: Hemos sido designados por la primera Convención Nacional de Contribuyentes para seguir dirigiendo los trabajos y llevar a cabo los anhelos de esa asamblea. Apenas constituída esta Junta Ejecutiva, ha venido a traer a los Podres Públicos, por el alto intermedio de V. E., la declaración de principios y las conclusiones y peticiones urgentes de la convención.

Permítanos V. E. explicarle que esta primera convención es la primera etapa de una organización hacia cuyo fin elevado y patriota estamos empeñándonos muchos miles de hombres de trabajo. En el próximo mes de Abril se reunirá en Concepción la segunda Convención Nacional de Contribuyentes, perfeccionada en su labor por las experiencias de la primera y aumentada en cantidad e importancia por la organización de los contribuyentes en todas aquellas partes donde todavía no ha sido efectuada.

No representamos, V. E., ni partido, ni gremio, ni región alguna determinada del país; representamos a los que en Chile trabajan y producen, a los que con su trabajo están pagando los gastos de nuestro Erario. Estimamos que todo el que contribuye, sea con grandes o pequeñas sumas de dinero, está entregando parte de su trabajo activo para mantener los servicios fiscales y tiene el derecho de intervenir en su mejoramiento, si lo hace dentro del estricto respeto a nuestras leyes.

Con experiencia de la vida y de los negocios, no pedimos que los Poderes Públicos hagan milagros. Pedimos la economía, inteligente y ordenada inversión de las rentas del Estado; pedimos que se destine una proporción fija de ellas a obras reproductivas, y que el mecanismo que nos administre guarde proporción en costo y en número de empleados con los recursos de la nación.

Dentro de este criterio debemos expresar que al mismo tiempo que pedimos de los Poderes Públicos la realización efectiva de nuestro lema "Disminución de gastos y reducción de impuestos", trabajaremos para que los que nos envían ayuden con su parte en la obra, pagando puntual y exactamente los impuestos que les correspondan y esforzándose por aumentar en todo sentido la producción del país.

Comprendemos que la tarea de poner orden en las finanzas fiscales es difícil y laboriosa, que tiene que lesionar intereses creados y levantar resistencias, pero estamos penetrados de la aflictiva situación económica del Erario y de las desastrosas expectativas del camino que se ha seguido en los últimos años.

Confiamos en el patriotismo y la energía de V. E. y de sus consejeros, y queremos decirles que pueden contar en su labor con el apoyo decidido de la inmensa mayoría del país, que es sana, produce, trabaja y sólo anhela que se le permita trabajar en paz, libre de esta pesadilla del desconcierto de las finanzas fiscales.

Un fenómeno zoológico curioso

Mañana se exhibirá en los jardines del Matadero un curioso ejemplar de vacuno, que presenta los caracteres exteriores de macho y de hembra.

Además, este animal tiene una extraordinaria capacidad para comer. Sin dificultad engulle una ración de pasto que dejaría hartos a dos bueyes con apetito.

Después de algunos días en que permanecerá a la vista del público en el Matadero, su propietario lo traerá con el mismo objeto a un local central.

E D U C A C I O N

MAÑANA SE EFECTUARA LA MANIFESTACI RECTOR DEL INSITUTO NACIONAL, DON CARLOS R. MONDACA

Mañana a las 8 3|4 P. M., se llevará a cabo en los cómodos y elegantes comedores del Restaurant Santiago, antiguo Club de La Unión, el banquete que los profesores de Santiago, amigos o hijos de Coquimbo, han preparado al señor Mondaca, con motivo de su nombramiento de Rector del Instituto Nacional.

Por las numerosas adhesiones recibidas y que contin

Cinco Scouts parten a Valparaíso

Ayer, a las cinco de la tarde, partieron en excursión a Valparaíso los scouts Humberto Colombo, Osvaldo Vera, Francisco Nagloria, Rafael Gomadevilla y Humberto Quiroz.

El objeto de su viaje es el de organizar algunas brigadas de los pueblos situados en el trayecto que harán.

Este va de Santiago a Los Andes y de ahí a Valparaíso.

Los scouts mencionados pertenecen a la Brigada Manuel Rodríguez de la capital.

MADRES: Si no podéis amamantar vuestro nene, desecada
"DRYCO
M. R
ES EL UNICO alimento similar a la leche materna. Recomendado por las eminencias médicas mundiales. En venta en todas las boticas del país, al precio de rro, de Valparaíso al Sur y $ 8.00, ed Coquimbo al Nor
Base: leche desecada.
Distribuidores: MORRISON & Co.—SANTIAGO Y VA

UNA COMISION DE TECNICOS IRA A POTRERILLOS

De la cual formará parte el ingeniero señor Delcourt deberá informar al Gobierno sobre las causas de los accidentes ocurridos últimamente en ese mineral.

Al mismo tiempo la comisión deberá informar acerca del estado en que se encuentran las diversas obras que existen en ese establecimiento minero y de las seguridades para el trabajo con que cuentan los obreros.

Formarán parte también de la comisión un médico que deberá informar sobre las condiciones higiénicas del mineral, y del inspector del Trabajo de Antofagasta, quien dará cuenta de la

Desde el Infimo Precio de $ 8.90
PODRA USTED LUCIR SIN QUE TENGA COMPARACION A OTROS SOMBREROS DE MAYOR PRECIO, SU PAJIZO ECONOMICO Y ELEGANTE
ACUDA USTED A LA
FABRICA NACIONAL DE GORRAS Y SOMBREROS — DELICIAS 2636, FRENTE A LIBERTAD
O a las Sucursales Sombrererías Rosenblitt
PUENTE 616
Casi esquina Santo Domingo
DELICIAS 2818
Entre Bascuñán y San Alfonso
SAN DIEGO 1140
Pasado Avenida Matta
SAN DIEGO 2007
Al llegar a Franklin
NAHUM ROSENBLITT.

DA DE DESPEDIDA DE SOLTERA.—

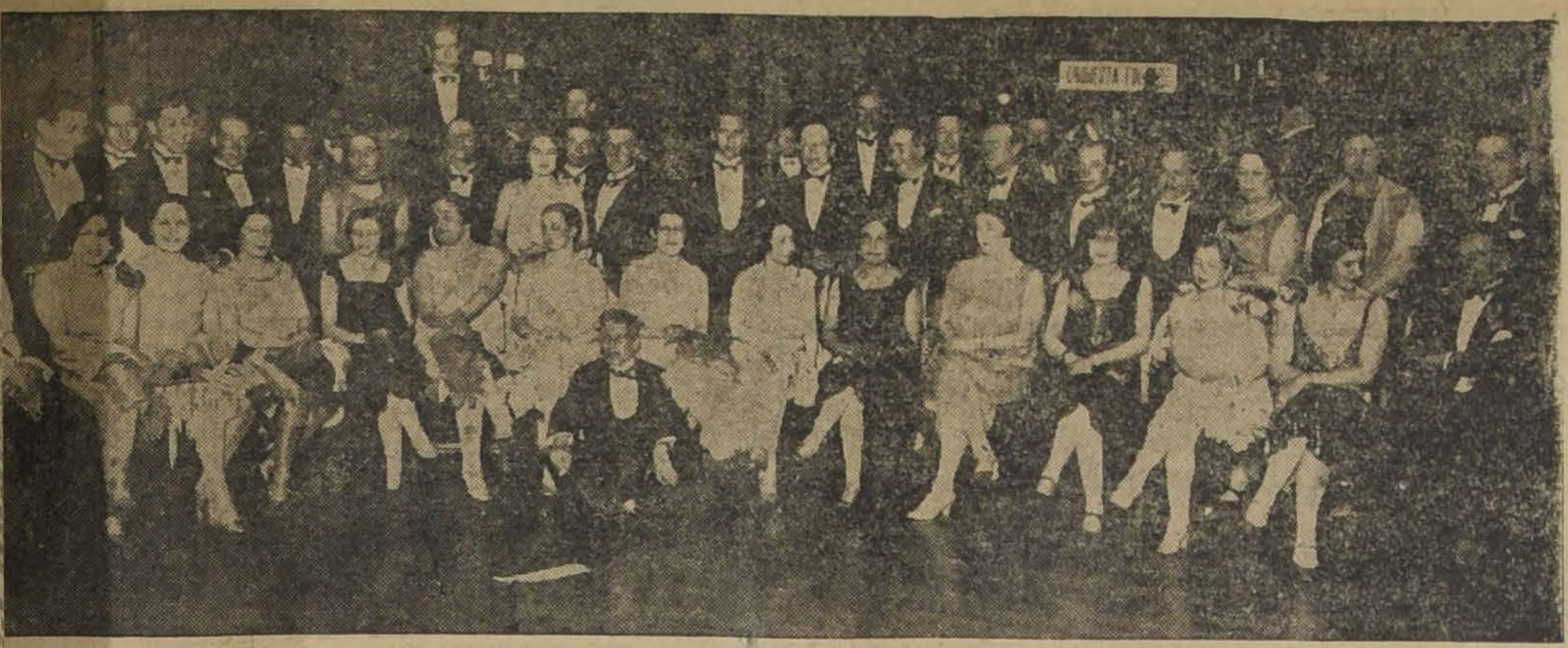

se efectuó la comida n grupo de las relacio- es de la señorita Luisa nchi, la despedían de su otlera. Asistieron:

s: Luisa Yáñez Bian- ela Yáñez Bianchi, Mar- i Yáñez, Herminia Arrate de Dávila, Luz Pérez de Bianchi, María Letelier, Mimí Yanquez de Brieba, Adriana Bianchi de Larraguibel, Rosa Sotomayor de Lavín, Ana Charme de Ramírez, Monna Serrano de Yáñez, Blanca Vergara de Gaete, Lucy Castro de Bianchi, Lila Bianchi de Cereceda, María Bianchi de Bianchi, Sofía Claro de Raposo, Elena Yáñez de Quintero y Mimí Brieba Yáñez.

Señores: Diputado brasilero Dr. Souza Filho, Carlos Dávila, Manuel Bianchi G. Arturo Meza, Jorge Walton, Hugo Silva, Enrique Brieba, Armando Larraguibel, Manuel Lavín, Enrique Ramírez Rodríguez, Humberto Yáñez Velasco, Jorge Gaete Rojas, Arturo Bianchi Gundian, Luis Cereceda, Luis Bianchi P., Alvaro Yáñez, Adolfo Fuentes, Ernesto Bianchi, Víctor Bianchi, Ricardo Benavente, Arturo Benavente, Héctor Riveros, José M. Raposo, Luis Quintero, Jorge Figueroa Anguita, Francisco de B. Echeverría Valdés, Conrado Ríos Gallardo, Ernesto Yáñez Siabala, Santiago Aguirre, Alvaro de la Cruz José Echeverría Larraín.

TE.—

Grupo de señoritas que en la tarde de ayer ofrecieron un té en el Tea-Room de Gath y Chaves a la señorita María Luisa Duhalde, con motivo de su regreso de Europa

A LIRICA DE GARCIA — El Lunes próximo 8 e, a las 9.30 P. M., ten- en el Teatro Splendid, lírica que el conferen- ñol, señor Federico Gar- z, ofrece gentilmente a del Hogar Infantil Es- lada "De 1800 a 1900" de baile), cuyo sumario iente:

a de Sándalo.— Hotel a en el Valle de la La espía y el jinete.— hablado.—El siglo XVIII ué.— Siglo XIX.— Ro- o.— Las amarguras del rther.— Una vida en enia de Montijo, empe- Francia.—El primer mo- modista Worth.—Museo l. — Miniaturas en el Chantilly.— Las tum- tes.—El vals con pelu- als oxigenado.—El vals l.—Juan Strauss y su Da l.- Veleidades frívolas de -Schber.—Pasa Chopín. valsaba.—Siglo XX.— ork.— Desde un rasca- all Street.—La musa fo- - Buenos Aires en Pa- ango.—Epitafio de una griega.

ones musicales durante a cargo de la orquesta lid.

radas estarán a dispo- público en el Círculo Agustinas 934, hasta las del día Lunes, que pa- taquilla del Teatro.

UNCIONES DE GRAN L SPLENDID. — La ala de la calle Huérfa- reparado un programa ara sus clásicas funcio- da los Martes y Viernes. s distinguidas familias reservar s[illegible] localidades funciones que se efec- ultáneamente con un de música clásica, pre- la orquesta del presti- stro Carvajal.

últimas funciones hemos las siguientes familias: s Haller, Prieto Nieto, Valdés, Ossandón Cuz- o Lecaros, Suárez Orre- Ossa, Orrego Vicuña, aux Ovalle, Lira Lira, spoz, Pacheco Díaz, Vial aldés Sánchez, Undurra- García Izquierdo, Vial Ariztía Izquierdo, Cota- uriz, Díaz del Campo, asco, Herrera Lira, Vial Barros Espínola, Santa azuriz, Verdugo Almarza, Zenteno, Sótil Prieto, gle, Aldunate Morel, An- ta, Sotomayor Pérez Co- nchez Matte, Ossa Prie- s Freire, Vial Letelier, telier, Besa Vicuña, La- [illegible], Acuña Huneeus, onoso, Huidobro Rodrí- ez Edwards, Torretti Ri- nen Rivera, Valdés Frei- Freire, [illegible] Valdés, varrubias, Zañartu Ber- lvo Vadilla, Puga Vega, naceda, Díaz Eyzaguirre, Velasco, Infante Larraín, Aldunate, Barceló Pinto, nzález, Edwards Puelma, a Unzurrunzaga, Ossa olar Ossa, Saavedra Pin- ols Délano, Huneeus Sa- haga Dávila, Undurraga z, Mackenna Lazcano, zas, Aldunate Morel, Al- Rodríguez, Vergara Mac ó León.

EL GRAN CORSO DE FANTASIA EN EL PARQUE FORESTAL

SE EFECTUARA MAÑANA SABADO Y SU PRODUCIDO SE DEDICARA A INCREMENTAR LOS FONDOS DEL PATRONATO DE SAN RAMON

Con gran actividad se prosiguen los preparativos para el gran corso de flores que se efectuará en el Parque Forestal mañana Sábado a las 9 P. M.

El producido de esta fiesta social está destinado íntegramente a incrementar los fondos del Patronato de San Ramón. El atractivo de esta fiesta, unido a los benéficos fines de la [illegible] favorecida, ha hecho que las más distinguidas familias de nuestra sociedad hayan tomado entradas para concurrir con sus carruajes. Puede decirse que esta reunión pone fin a la fiesta de la Primavera, ya que en ella tendrán ocasión de lucirse por última vez las comparsas que alegraron las calles de Santiago en las festividades estudiantiles.

El Patronato de San Ramón mantiene una clínica, una escuela nocturna para obreros, un consultorio jurídico, talleres, teatro y todo aquello que se pueda traducir en bienestar para las numerosas personas de escasos recursos que reciben los beneficios de esta institución.

EN LA DIPLOMACIA.— El Ministro del Uruguay y la señora de Martínez Thedy ofrecieron anoche una comida en el Prince of Wales, en honor del diputado uruguayo don [illegible]tor R. Gómez y señora.

Asistieron: el Ministro del Uruguay Excmo. señor Eugenio Martínez Thedy y señora Paula Pascual de Martínez Thedy; don Héctor R. Gómez y señora Elisa Guillot de Gómez; señorita Marta Gómez Guillot; señor Marcial Martínez de Ferrari y señora Carmela Prieto de Martínez de Ferrari, señor Luis Arteaga y señora Clara Gómez Cibils de Arteaga, señor Manuel Gaete Fagalde y señora Emma Toro de Gaete, señor Carlo Rusiñol y señora Elisa Maderna de Rusiñol, señor Emilio Sanguinetti.

PARTE.—Circula el siguiente parte:

"Laura Lagos v. de Soto Cortés participa a usted el matrimonio de su hija Laura con el señor Camilo Ortiz O., efectuado el 20 de Setiembre próximo pasado."

BAUTIZO.— Ha sido bautizado Luis Santiago Agustín, hijo del Sr. Daniel Herrera Carvallo y de la señora Ida Carvajal de Herrera Fueron sus padrinos el señor Agustín Concha R. y la señora Victoria Zegers de Concha.

ALMUERZO. EN EL CLUB DE LAWN TENNIS SANTIAGO. — El Domingo 7 del presente, a la 1 P. M., los socios del Club de Lawn Tennis Santiago, ofrecerán un almuerzo en el Pabellon del club a los campeones de Chile: señoritas Teresa Ossandón Guzmán y Elena Jenscke; señores Manuel Bascuñán Antúnez, Carlos Ossandon Guzmán, Herbert Müller y Roberto Conrads.

Las adhesiones se reciben en el Club y en la Oficina Ossandón, Bandera 168, hasta el Sábado a las 12 M. Tenemos encargo de avisar a los amigos y amigas de los campeones pueden adherirse a este.

DEL EXTRANJERO. — En la segunda quincena del presente mes estarán de regreso de Europa el doctor don Javier Rodríguez Barros, Sra. Carmela Bernales de Rodríguez sus hijos Javier, María y Gabriel y la señorita Lucía Rodríguez Moreira.

VIAJEROS. — La señora Ilse de Koerting e hijo se han dirigido por algunos días a Puente Alto.

—Se encuetra en Angol el señor Manuel A. Francke.

—A Temuco se ha dirigido el señor Mauricio Mena.

—El señor Pablo Goldemberg ha partido a Talca por el nocturno de ayer.

—Por la última combinación partió a la Serena el señor Aníbal Varela.

MATRIMONIOS. — En el presente mes serán bendecidos en esta capital los siguientes matrimonios:

—Señorita Eliana Concha Subercaseaux con el señor Mariano Puga Vega.

—Señorita Rita Cariola Moreira con el señor Miguel A. Gallardo S.

—Señorita Ema Davis Mongard con el señor Leonel Page Guevara.

—Señorita Luisa Yañez Bianchi con el señor Alfredo Donoso Molina.

—Señorita Yolanda Prá Balmaceda con el señor Gregorio Amunátegui Jordán.

—Señorita Mercedes Ovalle Hörman con el señor Jorge Izquierdo Phillips.

—Señorita Luz Aldunate Errázuriz con el señor Carlos Bulnes Correa.

—Señorita Josefina Vial Salas con el señor José Reynal.

—Señorita Rebeca Yunge Ducaud con el señor Edgardo Pineda Sasso.

—Señorita Elena Bravo Riquelme con el señor Manuel Gálvez Fabián Faivovich.

IN-MEMORIAM.—Mañana Sábado a las 10 A. M., se oficiará en la iglesia de San Rafael, una misa por el descanso del alma de don Abelardo Bilumilla S.

PARROQUIA DE SAN ISIDRO. —Circula la siguiente invitación: "Distinguida señora: Antes de dar principio al mes en que honramos a la Santísima Virgen, ruego a Ud. se digne contribuir a sufragar los gastos que el ornato de su altar exige.

Espero, que como en años anteriores, su buen corazón será generoso, lo que comprometerá mi gratitud.

Han sido comisionadas por esta parroquia, para recibir el óbolo que su piedad le inspire, las señoras: Luisa Puga de Ovalle, Amelia Ovalle de Ovalle, Melania Gallardo de Lagarrigue, Elisa Blanco de Güemes, Lía Ovalle de Errázuriz, Juana Herrera de Díaz Lira, Lucrecia Varas de Saavedra, Catalina Blanco de Lyon, Luisa Ovalle de Salas, Rita Mackenna C., Carmen Puga B., Rosa Montes de Pereira.

Pidiendo para Ud. la bendición del cielo, me es grato ofrecerme como su Atto. S. S. y Capellán. — Ricardo Echeverría Montes, Cura de San Isidro."

RECEPCIONES.—Con motivo de su onomástico, en la tarde de ayer, la señora Carlota Ladrón de Guevara de Castillo ofreció una agradable recepción a un grupo de sus relaciones.

—El señor Atilio Palacios y señora Mercedes Cifuentes de Palacios ofrecerán el Sábado en su residencia una recepción a sus relaciones sociales.

COMIDA. — Próximamente el señor Rómulo Soruco y la señora Rosa del Campo de Soruco, ofrecerán una comida en honor de la señora Manuel Herboso de Vicuña.

EL INTENDENTE DE VALPARAISO. — Se encuentra desde ayer en Santiago el vice-almirante retirado, señor Salustio Valdés, Intendente de Valparaíso.

NACIMIENTOS. — Ha nacido una hijita del señor Alberto Zañartu Campino y de la señora Violeta de la Cruz de Zañartu.

—En El Recreo ha nacido una hijita del señor Carlos A. Ward y de la señora María Luisa Neuenborn de Ward.

ENFERMOS. — La señora Mara Ruiz de Larraguibel, ha sido operada por los doctores [illegible] Aguirre y Nuñez Zamora, en el Pensionado del Hospital de San Borja.

—Ha sido operada la señorita Elisa Jordán, por el doctor Romero Aguirre. Su estado es satisfactorio.

—En el Pensionado del Salvador fué operada por el doctor Arancibia, la señorita [illegible] Yuri Izquierdo. Su estado es satisfactorio.

—La señora María Teresa Vives de Estévez ha sido sometida a una delicada operación, por el Dr. Wiren.

—Continúa enfermo de cuidado el señor Ignacio [illegible] H.

—Se acentúa la mejoría de la señora Berta Montt de [illegible]

—Delicada de salud sigue la señorita Berta Larraín Gandarillas.

—Continúa mal de salud don Gustavo González Varas.

EN RECUERDO DE LILY IÑIGUEZ MATTE. — La señora Rosa Barceló de Riesco, encargada de dar forma a la idea de perpetuar el nombre de Lily Iñiguez Matte en una fundación del Patronato Nacional de la Infancia, ha recibido de las personas que se indican, las siguientes nuevas erogaciones con este objeto:

Ismael Valdés Valdés	$ 200
Agustín Edwards	200
Elena Fernández Jara	200
Patricio Letelier	200
Miguel Urrutia	100

DON JOSE MANUEL RODRIGUEZ CERDA. — Ayer ha dejado de existir en Aconcagua este prestigioso caballero vinculado a distinguidas familias de nuestra sociedad. Dedicó sus actividades a la agricultura al servicio de la cual puso su inteligencia y preparación impulsando el progreso agrícola de la región en que estaba radicado.

Toda obra de interés público y de interés regional encontró en el Sr. Rodríguez Cerda a un propulsor eficiente como asimismo toda obra benéfica en la cual empleaba sus sentimientos generosos.

De clara inteligencia, vasta ilustración y afable carácter, la muerte del señor Rodríguez Cerda ha sido profundamente sentida entre sus relaciones sociales.

TEATROS—CINES

LOS PROGRAMAS DE HOY

TEATROS

COLISEO (Arturo Prat y Avenida Matta).—Compañía Evaristo Lillo.—Noche: El Grito de la Sangre.

COMEDIA (Huérfanos).—Compañía Dramática Argentina Camila Quiroga.—Vermouth: Cómo se hace un drama. Noche: Con las Alas Rotas.

PROVIDENCIA (Avenida Manuel Montt 46).—Compañía de Revistas Mexicanas.—Noche: En Tierra de Pancho Villa y Adelante con los Faroles.

POLITEAMA (Portal Edwards).—Compañía de Operetas Retes-Jarque Noche, debut. La Bayadera.

SANTIAGO (Merced).—Compañía Argentina de Sainetes y Comedias.—Vermouth: Misiá Pancha la Brava. Noche: Margot y Papá Bautista.

CIRCOS

ECUESTRE DE FIERAS (Pabellón Delicias).—Noche a las 9 1\|2. El mejor programa circense de la semana.

CINES

ALHAMBRA (San Antonio esquina Monjitas).—Vermouth y noche: El Maniquí de Broadway.

APOLO (Victoria frente a Juan Vicuña).—Especial y noche: El Torbellino del Amor.

ATENAS (Maestranza 1035).—Vermouth y noche: Al dar las 3.

AVENIDA (Vicuña Mackenna 624).—Vermouth y noche: El Hombre Mosca.

AVENIDA MATTA (Avenida Matta 618).—Especial y noche: La Cautiva del Caudillo Moro.

BRASIL (Brasil esquina Huérfanos).—Vermouth y noche: ¡Viva la Poligamia!

CARRERA (Alameda entre Brasil y San Miguel).—Vermouth y noche: ¡Viva la Poligamia!

CINEMA STAR (Avenida Recoleta 343).—Vermouth y noche: El Maniquí de Broadway.

COLON (Plazuela Ecuador).—Vermouth y noche: ¿Es un error el matrimonio?

DELICIAS (Delicias esquina San Alfonso).—Vermouth y noche fin de El Policía Fantasma. La Barrera del Fuego. El Vaquero Atrevido y la cómica Novios Confundidos.

DIECIOCHO (Dieciocho 14).—Vermouth y noche: Esposos y Amantes.

ELECTRA (Catedral esquina Sotomayor).—Vermouth y noche: El Faro de Asia.

ESMERALDA (San Diego 1035).—Vermouth y noche: El Pirata Negro.

FRANKLIN (San Diego 2015).—Vermouth: La Parisiense. Noche: El Pirata Negro.

HIPPODROME CIRCO (Artesanos 725).—Vermouth y noche: El Comisario Perdido.

HUEMUL (Bío-Bío esquina Huemul).—Especial y noche: El Murciélago.

IMPERIAL (San Diego 1344).—Vermouth y noche: ¿Es un error el matrimonio?

IMPERIO (Estado 239).—Vermouth y noche: Ojos Invisibles.

INDEPENDENCIA (Independencia 373).—Vermouth: La Hija del Guarda Bosque. Noche: El Pirata Negro.

IRIS (Castro 130).—Vermouth y noche: Hasta la vista... y gracias.

MINERVA (Chacabuco 780).—Vermouth y noche: La Ultima Trasnochada.

MUNDIAL (Gálvez 447).—Vermouth y noche: ¿Es un error el matrimonio?

ODEON (Barroso esquina San Pablo).—Vermouth y noche: Enigmas del Amor.

O'HIGGINS (San Pablo esquina Cumming).—Vermouth y noche: El Pirata Negro.

PRINCIPAL (Ahumada 146).—Vermouth y noche: Alma Vienesa.

PROVIDENCIA (Avenida Manuel Montt 46).—Vermouth: Yasmina.

REPUBLICA (Avenida República 239).—Vermouth y noche: El Umbral de la Muerte.

SALA ORIENTE (San Francisco 178).—Vermouth y noche El Pirata Negro.

SETIEMBRE (Delicias 404).—Vermouth y noche: ¡Viva la Poligamia!

SPLENDID (Huérfanos 1060).—Vermouth y noche: Sangre y Arena, y debut de Gabrielita Ubilla.

VICTORIA (Huérfanos esquina de San Antonio).—Especial y noche: Varieté.

YUNGAY (Plaza Yungay).—Vermouth y noche: 7.o porgrama cómico y El Misterio del Rancho Perdido.

"Con las alas rotas" en el Comedia

La concurrencia que asistió a las dos funciones de ayer en este teatro, aplaudió con entusiasmo la brillante labor de la señora Quiroga en la obra "La madrecita", que se representó en la vermouth.

En la noche se estrenó la comedia "Cartas de amor", de José León Pagano, cuya interpretación a cargo de la señora Camila Quiroga y la señorita Arneodo, en los principales papeles y los señores Olarra, Blanco y Bouhier, mereció los más calurosos aplausos.

Hoy en vermouth subirá a escena la preciosa obra "Como se hace un drama", a cargo de la señora Quiroga y demás principales partes de la compañía. A continuación se presentarán, los guitarristas, cantadores y zapateadores argentinos con un programa completamente nuevo.

En la noche subirá a escena por última vez la emocionante obra en tres actos "Con las alas rotas", una de las mejores creaciones de Camila Quiroga.

El festival a beneficio de los coros de la Compañía Maresca

Grato eco ha encontrado la iniciativa de dar una velada a beneficio del cuerpo de coros de la disuelta Compañía Maresca. Aún cuando todos estos elementos han recibido fielmente el ajuste de sus cuentas, se encuentran en una situación difícil por la falta de contrato y por la necesidad que tienen de volver a Buenos Aires, centro de actividades teatrales.

Las chicas se han conseguido el generoso apoyo de la casi totalidad de los elementos de valía que hay en la capital. Pierrette Fiori, Pedro Ureta, Arturo Gozálvez, Valicelli, Rogel Retes, Sylvia Villalaz, el Trío Argentino de la Compañía Quiroga, las Hnas, Arozamena, Luz Díaz, Mateos, Paco Ramiro, Hermanos Fiogi, Adelina López Piris, Carmen Moreno, Luis Sarnatare, etc.

La primera parte del programa será ocupada por la zarzuela "La gatita blanca", cuyo libreto, decorado y sastrería, han sido facilitados por la Compañía Retes Jarque.

CANAS

Elimínelas radicalmente sin tinturas, por el tratamiento científico de la nutrición específica a la raíz del cabello y reconstitución de las papilas pilosas, con el específico brasileño FLORIUM. El pelo adquiere su color natural fresco, brillante y suave como seda. FLORIUM extirpa la caspa, grasa, seborrea etc. a los ocho días de uso; no es grasoso, no mancha ni ensucia. Para la higiene del cabello, y poseer hermosa cabellera sin canas, exenta de toda afección, use usted el regenerador del cabello

"FLORIUM"

ESPECIFICO BRASILEÑO

Se vende únicamente

MIRAFLORES 435

TELEFONO 1911

Se envía a provincias.

A base cuerpos orgánicos Maracuxá, Sal de S. R. de lavándula, azufre.

POLVOS JUNOL
SON INOFENSIVOS PARA EL CUTIS

FRUTISALINA
(M. R.)
Sal de Frutas efervescente del
Laboratorio Chile
Muy eficaz en casos de perturbaciones intestinales causadas por excesos en la comida, en la bebida o por los cambios de temperatura, las primeras frutas, etc.

AFECCIONES INTESTINALES,
CONSTIPACION HABITUAL,
OBESIDAD
He aquí los casos en los que debe Ud. tomar la
Sal de Karlsbad Yodada
— del —
— LABORATORIO CHILE —

D DEJE VD LLORAR
luego su favorito el
MENTO CHILE

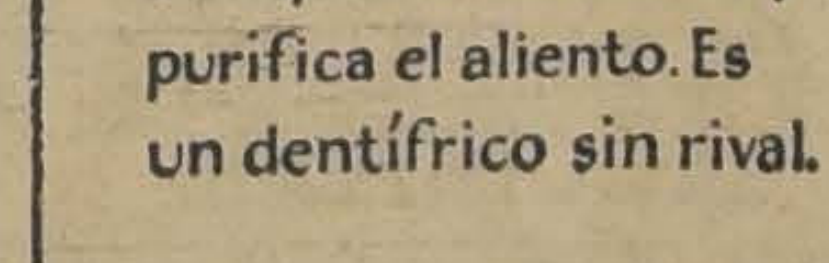

Pasta Esmaltina
blanquea los Dientes y purifica el aliento. Es un dentífrico sin rival.

18
Crema
Encanto
para la cara
M. R.

sted necesita descansar!
nga su Veraneo Grati
Reina de las Medias", ofre- a los lectores de "La Na- ": $ 1.500 EN EFECTIVO
te usted 15 ejempla- completos de "La ción" y canjéelos Ahumada 360, un cupón.

SOCIEDAD BACH
Teatro MUNICIPAL
Mañana Sábado 6 de Noviembre de 1926, a las 6.15 P. M.
SEGUNDO CONCIERTO VOCAL CON OBRAS POLIFONICAS POR LOS COROS DE LA SOCIEDAD Y CANTO SOLO POR EL EMINENTE BARITONO BELGA
M. ARMAND CRABBE
OBRAS DE BACH, HANDEL, GLUCK, PALESTRINA, DE LASSUS, PIZZETTI, RESPIGHI, DE FALLA, DEBUSSY Y RAVEL
PRECIOS:

Palcos cuevas	$ 80.00	Tertulia de palco	$ 10.00
Baignores	60.00	Entrada general	10.00
Palcos 1.a y 2.a filas	50.00	Sillón de balcón	6.00
Palcos 3.a fila	30.00	Lunetas de balcón	4.00
Sillón de orquesta	12.00	Anfiteatro	2.00
Luneta de platea	10.00	Galería	2.00
Sillón de atrás	10.00		

LOCALIDADES EN VENTA: CASA OTTO BECKER LTDA., AHUMADA 113 —— PIANO STEINWAY & SONS, DE LA CASA OTTO BECKER LTDA.

A LOS SEÑORES MEDICOS
Recomendamos nuestro preparado
ALIMENTO KRAUSEN
Sin cacao ni materias grasas, fresco e inalterable.
Ensayado con éxito en los hospitales de niños
Contra los colitis y catarros intestinales es inmejorable.
Base: Harina malteada, arroz-wot.
PIDALO EN LAS BOTICAS Y CASILLA 3133

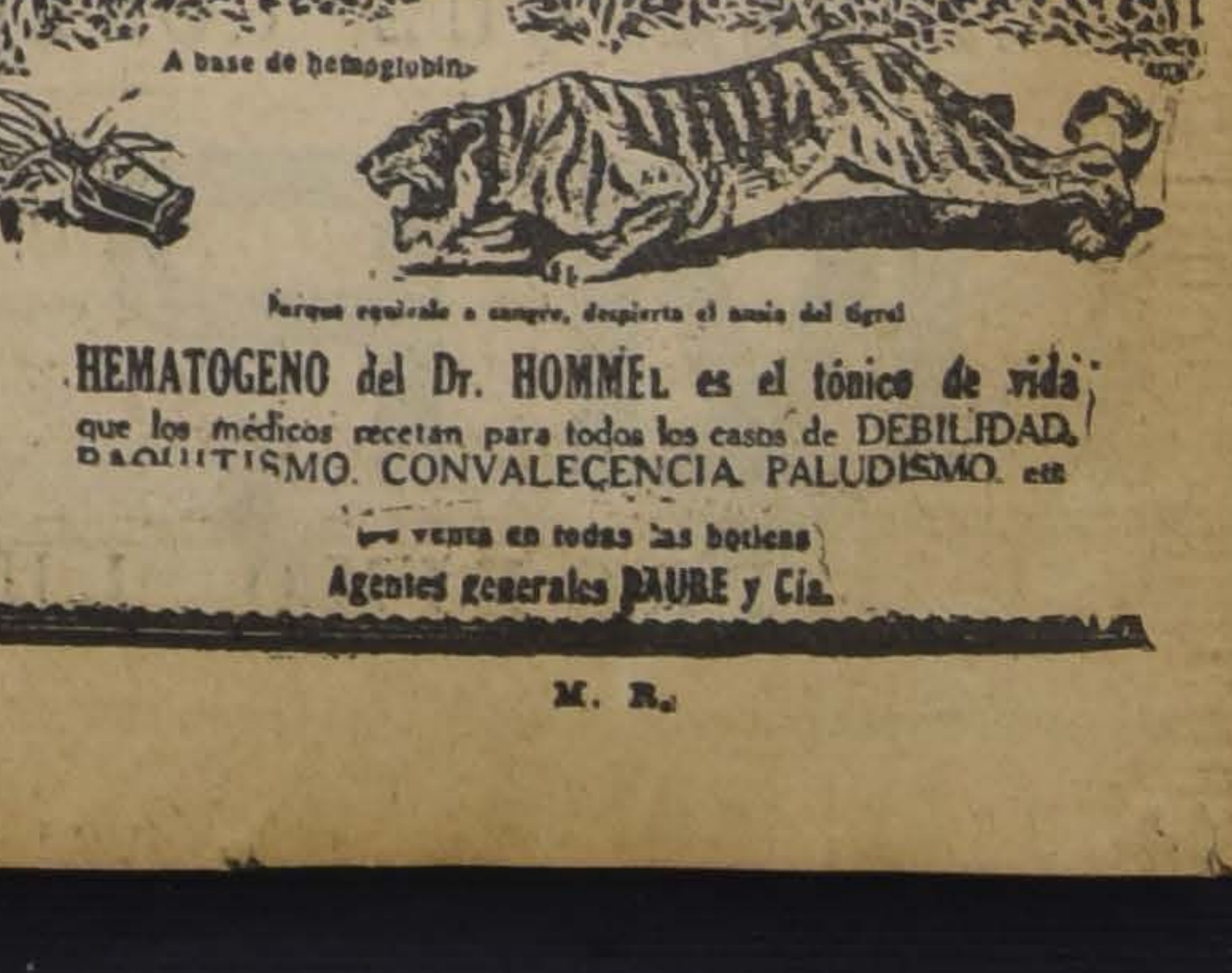

HEMATOGENO del Dr. HOMMEL es el tónico de vida que los médicos recetan para todos los casos de DEBILIDAD, RAQUITISMO, CONVALECENCIA, PALUDISMO, etc.
De venta en todas las boticas
Agentes generales DAUBE y Cía.
M. R.

IMPERIO

CHILEAN CINEMA CORP.

GRAN ORQUESTA GRAZIOLI

HOY

ESPECIAL
6.30
NOCHE
9.40

ULTIMAS REPRISES DEL INTENSO DRAMA DE AMOR E INTRIGA

OJOS INVISIBLES

MARAVILLOSA NOVELA DONDE DESARROLLA su mejor labor el CELEBRE

LIONEL BARRYMORE, creador de "LOS ENEMIGOS DE LA MUJER"

Un aeroplano en audaz vuelo sobre las montañas del Canadá. Regias escenas sociales. El Carnaval en Quebec.

Próximo Domingo ESTRENO DE LA DELICIOSA Y ELEGANTE COMEDIA YANQUI **UNA RUBIA Y UNA MORENA** por GLORIA

MAÑANA RIASE Ud. LOCAM

ESTRENO DEL INSUPERABLE Y MORROC

8.o PROGRA

COMICO

CON LA MAS SESACIONAL ENSALADA CO

Animando la Película, comedia Mack Sennett.

Tonche mete el Choclo, por Johnny Hines

Segunda Niñez, por Bobby Vernon y Bebé London

EL ESPECTACULO MAS BARATO DE SANTIAG

EN EL MEJOR TEATRO DE CHILE, EL **COLISEO** Arturo Prat al llegar a la Avenida Matta **LO PRESENTA** LA GRAN COMPAÑIA CHILENA **LILL**

HOY, A LAS 9.30, MONUMENTAL ESTRENO DRAMATICO Y EMOCIONANTE DEL NOTABLE ESCRITOR CHILENO VICTOR DOMINGO SILVA

EL GRITO DE LA SANGR

La función en favor de Pepe Vila

Con todo entusiasmo continúan los preparativos para la gran velada benéfica que organiza un grupo de amigos y admiradores en favor de Pepe Vila. Se están ensayando dos obras del género chico que permiten al festejado desarrollar uno de los más aplaudidos trabajos de antaño: "Sangre gorda" y "La marcha de Cádiz".

Además habrá un gran acto de concierto en el cual tomarán parte la mayoría de los artistas residentes y numerosos aficionados e intelectuales chilenos.

Lillo en el Coliseo

La pieza cómica de Martínez y Malbrán, con que Lillo inauguró anoche su temporada en el Coliseo, obtuvo un franco éxito, "La mano que aprieta", tal es el título de la obra en referencia, gustó porque está bien ideada y porque su desarrollo habla en favor de las dotes de comediógrafos de los autores.

Hoy va una de las últimas y mejores producciones del poeta chileno Víctor Domingo Silva. Esta obra suya se denomina "El grito de la sangre", y está ambientada con acierto en las rudas arideces de la pampa. Es obra fuerte, doliente y dramática. Lillo toca admirablemente el tipo de un roto nortino, gracioso, audaz y oportuno.

Los espectáculos de de Valicelli

Hoy en la vermouth se anuncia la comedia en tres actos de Alberto Novion, titulada "Misiá Pancha La Brava", en la que toma parte toda la compañía. En la noche, se repetirá la graciosa obra "Margot", estrenada anoche con éxito y la reprise del sainete en un acto y 3 cuadros de Carlos R. de Paoli, titulada, "Papá Batista", interpretado por Carlos Valicelli, y las señoras Volpe y Blaya, además del resto del personal de la Compañía.

Los mexicanos en el Providencia

Se estrenó anoche en el Teatro Providencia la compañía de Revistas Mexicanas de Luisa Arozamena.

Hoy en la noche da su segunda función, poniendo en escena las revistas "La tierra de Pancho Villa" y "Adelante con los faroles".

Compañía Retes-Jarque

Esta noche se presenta en el Politeama la aplaudida compañía de operetas Retes-Jarque, que con tanto éxito ha actuado entre nosotros en diversas temporadas.

La opereta elegida para el debut es "La Bayadera', de agradable música y original argumento.

Yvonne y Bill repetirán hoy "Opio"

Todo un éxito resultó para la pareja Yvonne y Bill el estreno de "Opio", danza egipcia de hermosa música y de gran plasticidad que se presentó ayer en el Carrera.

Este número ha servido para demostrar los méritos artísticos del espectáculo de Yvonne y Bill.

Yvonne y Bill repetirán "Opio", hoy en vermouth y noche. Además habrá otros números de especial interés.

El cine repetirá "¡Viva la poligamia", por Laura La Plante.

Pierretti Fiori y Ureta debutarán mañana

Un número que conquistará todas las simpatías de nuestro público es el que han formado Pierrette Fiori y Pedro Ureta. Se trata de un conjunto de bailes, tonadillas, humorismo, sketchs y otras variedades que le permiten dar extraordinaria amenidad al espectáculo.

El debut de Pierrette y Ureta se efectuará mañana, en el Setiembre.

El programa con que se hará la velada es de suma atracción. Toman parte los más destacados elementos artísticos actualmente en Santiago, los cuales han ofrecido generosamente su concurso. Pierrette Fiori, hermanas Arozamena, Luz Díaz, Sylvia Villalaz, Pedro Ureta, Mateos, Rogel Retes, Arturo Gozálvez y otros actuarán en un acto de variedades.

La primera parte del espectáculo será ocupada por la representación de la zarzuela "La gatita blanca".

CIRCOS

Circo Ecuestre de Fieras

Esta noche, a las nueve y media habrá en el Pabellón Delicias una buena velada de arte circense dada por el Circo Ecuestre de Fieras.

Para mañana se anuncia a las 4 de la tarde la segunda matinée escolar de la temporada en las mismas condiciones del Sábado pasado, es decir, que los niños que presenten en boletería el cupón de descuento que se obsequia en todos los establecimientos de instrucción de Santiago, pagarán sólo cuarenta centavos en galería y un peso en platea.

HOY

PLATEA $ 3.20

ESMERALDA O' HIGGINS

(MATINEE del DOMINGO: SETIEMBRE, CARRERA y BRASIL)

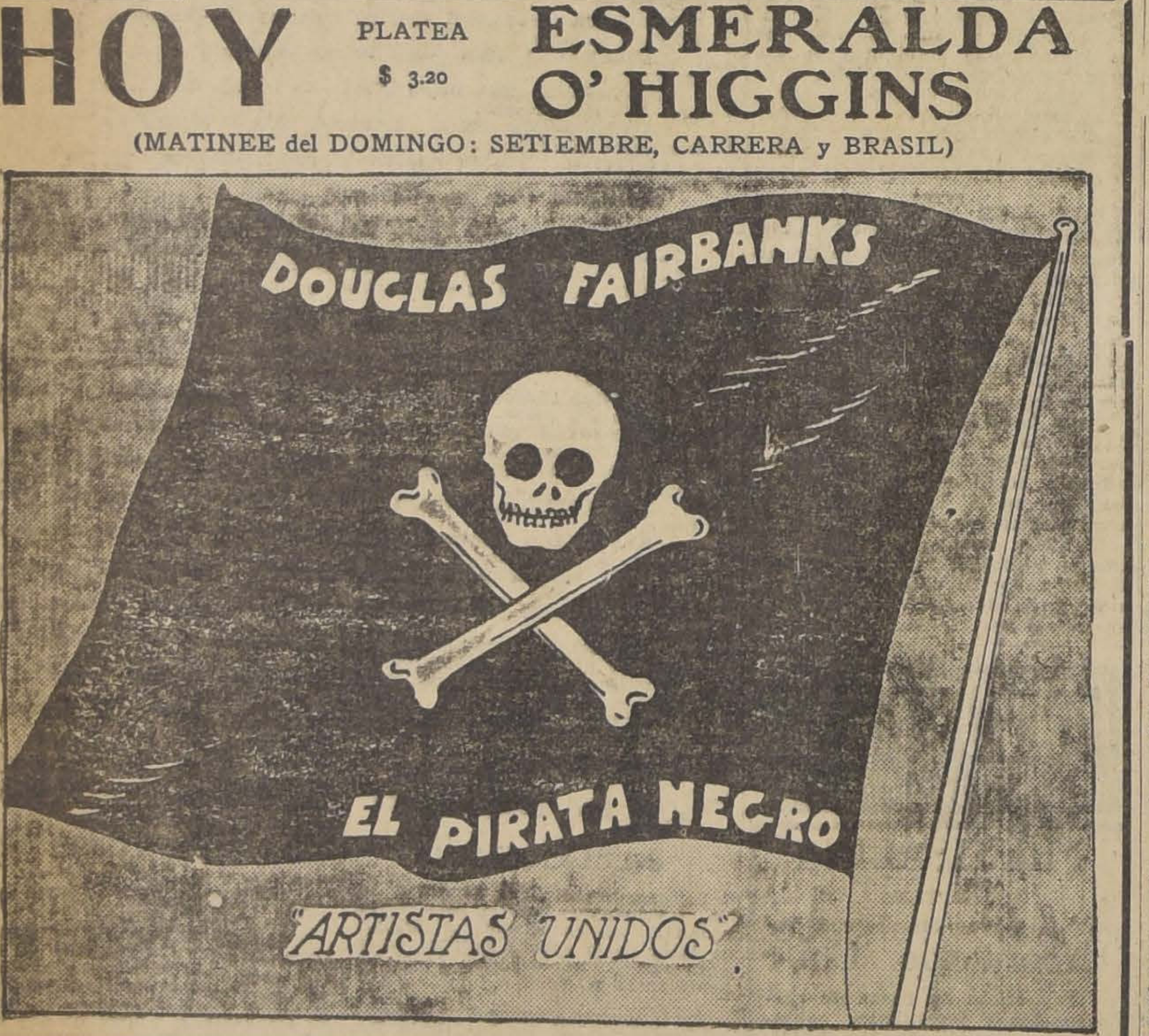

EL MAS FORMIDABLE FESTIVAL DE VARIEDADES DE 1926 SE EFECTUARA

Mañan

— EN EL —

ESMERALD

PLATEA
$ 3.20
EN VENTA
DESDE
HOY.

A BENEFICIO DE LOS

COROS DE LA CIA. MARESC

PRESTAN SU GENEROSO CONCURSO

Pierrette Fiori, hermanas Arozamena, Luz Díaz, S llalaz, Trío Argentino, Valicelli, Rogel Retes, Ped Mateos, Arturo Gozálvez, Adelina López Piris, Car reno, hermanos Fiori, Luis Sarnatare, Juan Robles,

Incendio

ES LO MEJOR

Incendio

LO MAS EMOCIONANTE

Incendio

LO MAS LUJOSO

PELICULA QUE COSTO ½ MILLON DE PESOS

IMPERIO

PROXIMO LUNES ESTRENO

NOTICIAS CINEMATOGRAFICA

SPLENDID THEATRE

RODOLFO VALENTINO EN "SANGRE Y ARENA" Y GABRIELITA UBILLA EN NU RIEDADES

En sus funciones de hoy esta sala presentará un programa combinado de cine y variedades que llamará grandemente la atención de los habitúes.

El cine exhibirá por vez postrera la gigantesca Paramount de la exclusividad de Max Glücksmann "Sangre y arena", la obra genial de Blasco Ibáñez que el mismo novelista dirigiera personalmente y en la cual se logró captar todo el colorido y toda la vibración de la fuerte y jugosa novela del maestro valenciano. Esta cinta de grandes proporciones ha quedado consagrada entre nosotros y en el mundo entero como uno de los esfuerzos más laudables y una de las proezas más encomiables realizadas hasta ahora por el sétimo arte. Además tiene el especialísimo interés de ser ésta la mejor y la más suya de las creaciones de Rodolfo Valentino cuyo triunfo en el rol romántico y aventurero del torero Juan Gallardo marcó su apoteosis como actor.

A la misma altura de la labor dramática de Valentino hay que colocar la actuación sorprendente de Lila Lee en el dulce y sentimental rol de Carmen, el amor bueno del torero y la interpretación llena de vigor y de fueg hace del rol diab de la caprichosa Sol.

En combinació su debut en San tista y gentilísim rietés Gabrielita villó a Valparaíso porada y que ha en Santiago con ginales números moros", paso do ojos me miran", barrio" tango es mi nena" n cialmente para

SALA IMPERIO

HOY ULTIMAS REPRISES DE "OJOS INVISIBLES", POR LIONEL BARRYMORE Y

La actuación de Lionel Barrymore es siempre una garantía para el público. Se sabe que este actor, que es considerado por la crítica mundial como el talento más sólido de la escena muda, desarrolla siempre una labor cautivante y define tipos de vigorosa personalidad de los cuales Barrymore sabe sacar enorme partido.

"Ojos invisibles", una de las más admirables creaciones de este actor ha sido acogida con entusiasmo por nuestro público. Esto ha llevado a la dirección de la Sala Imperio a reprisarla en las dos funciones de hoy.

Ofrece esta película, desde luego, el interés de estar filmada en el Canadá, mostrando así maravillosos paisajes de nieve, montañas inmensas y llanuras desoladas sobre las cuales una pareja de enamorados se aventura en un avión y sufre las más extrañas y emocionantes peripecias. No se crea, sin embargo, que "Ojos invisibles". es una cinta de aventuras o de truculenta intriga. Nada de eso. En esta película se han buscado los más bellos efectos de la naturaleza de aquellas pintorescas regiones del Canadá, pero no se han descuidado tampoco las escenas sociales ni los aspectos mundanos en los cuales Lionel Barrymore sabe brillar de una manera magnífica. No hay que recordar sino la creación que hizo este actor en el papel de príncipe Lubimoff en "Los enemigos de la mujer".

Lo acompaña en "Ojos invisibles" la hermosa actriz Seena Owen, que es muy admirad co.

"Ojos invisible película que reún y definitivos.

Concurso Fox Fil Belleza Fotogén

FOX FILM CORP., CALLE NEW YO

CUPON DE INSCRIPCION

Nombre.. .. ..

DIRECCION.. .. ..

Edad.. .. .. Estado Civil.. ..

Estatura.. .. .. Peso.. .. ..

Color y corte del cabello.. .. ..

Color de los ojos.. .. ..

Yo.. .. .. por med

sente, me inscribo en el gran CONCURSO FOX BELLEZA FOTOGENICA y declaro que los indico son ciertos y verdaderos.

Concuerdo, además, en sujetarme a todas Concurso y desistir de cualquier derecho que la reproducción de mi fotografía para fines o propaganda.

Firma.. .. ..

ESTE CUPON DEBE ENVIARSE CON UN

Teatro Av. MATTA 6.30 Y 9.30 RODOLFO VALENTINO en **La Cautiva del Caudillo Moro**

PLENDID HOY SOLO POR $ 3.20

RECCION: MAX GLUCKSMANN

30 y 45

"SANGRE Y ARENA"

LA MEJOR CREACION DEL MALOGRADO

VALENTINO

PARAMOUNT — Exclusividad MAX GLUCKSMANN

en la FUNCION NOCTURNA, además:

GRAN DEBUT

La Morochita

LA REINA DE LA TONADILLA

JUVENTUD - ALEGRIA - ARTE

LITEAMA ESPECIAL y NOCHE GRAN DEBUT HOY

COMPAÑIA RETES - JARQUE

LA BAYADERA

REPUBLICA: con abonos

"EN EL UMBRAL DE LA MUERTE"

ELECTRA:

"EL FARO DE ASIA"

ODEON:

"ENIGMAS DEL AMOR"

NUEVAMENTE EN EL PRINCIPAL, DE LYA MARA Y HARRY LIEDTKE, "ALMA VIENESA"

vienesa" ha resultado el venero de éxitos para la de El Principal y de la lm, pues cada nueva exhi- va un público más entu- numeroso.

vienesa" es una cinta de o original, llena de ese rit que caracteriza a los de Francisco José y que ace a pesar de todas las s que ha pasado, el pue- alegre y espiritual del

Ser vienés, tener el orgullo de haber nacido en la vieja capital austriaca es una cosa que sólo saben reconocer aquellos que conocen la alegre capital de la bondad y del buen humor. Viena, la ciudad de los zíngaros de los músicos y de las bellas mujeres aparece aquí en la cinta reflejada maravillosamente en todos sus aspectos.

"Alma vienesa" tiene además la atracción del trabajo alegre y simpático de todos los intérpretes encabezados por Harry Liedtke y Lya Mara, trabajo hecho con espontaneidad y talento e impregnado del espíritu vienés.

Hoy "Alma vienesa" irá en las dos funciones del día, cumpliendo trece exhibiciones seguidas.

Las entradas están a la venta en la boletería de El Principal desde las 10 A. M.

—En breve la maravillosa reconstrucción de la fantasía de Hoffmann, el gran poeta y aventurero alemán que inspiró a Jacques Offenbach su famosa opereta titulada "Los cuentos de Hoffmann".

PRINCESA DE GRAUSTARK", LA NOTA ARTISTICA MAS DESTACADA DE LA SEMANA VENIDERA. — NORMA TALMADGE Y EUGENIO O'BRIEN HACEN EN ELLA SU MEJOR TRABAJO

atención del público aficionado al cine se oncentrando totalmente en la próxima super- cción de Artistas Unidos, que será estrenada eves próximo en el Teatro Victoria. Esta e titula "La Princesa de Graustark", y es la creación de la pareja artística más estima- este ambiente: Norma Talmadge y Eugenio n. Las referencias que llegan acerca de este o califican de "superproducción", y al mismo lo señalan como una de las obras más be- mejor realizadas del cine. Tiene un argu- bellísimo que mezcla admirablemente la in- con la aventura y con el romance idílico. una presentación escénica deslumbradora, ya acción se desenvuelve en ambientes refina- s, en palacios cortesanos. Tiene una inter- ión magistral que da amplio campo a la bella Norma Talmadge para desenvolver su portentoso temperamento artístico en un rol muy de acuerdo con sus facultades. Ella es en la cinta una muchacha romática, una princesa que se fastidia con los formulismos de la vida de corte, con sus ceremonias, con sus hombres, y que, en un viaje alrededor del mundo, se enamora de un arrogante oficial extranjero. Sus padres se oponen a este enlace, y no vacilan los pretendientes a la mano de la princesa, en atentar contra la vida del joven, a fin de eliminar a un contendor. Pero ella lucha desesperadamente por salvar a su amado y por obtener de su padre el consentimiento para casarse.

"La Princesa de Graustark" se estrenará el Jueves 11, en el Victoria, con música sincronizada.

A LA POLIGAMIA!" SE REPETIRA HOY EN LOS TEATROS SETIEMBRE, CARRERA Y BRASIL

o de los espectáculos fes- cosa indiscutible. Una ehaciente es lo mucho que ido "¡Viva la poligamia!" Jewel-Universal por Laura e y Eduardo Everett.

oe de la obra, a pesar de s encantos de Laurita, es Everett. Es un bufo co- l tipo de Buster Keaton, a rie pero que hace reir a borbotones. Hace el rol de marido ejemplar que por ganar un extra para hacer un regalito a su mujer, aceptó pasar como socio de un señor muy tenorio que le exigió que le llevara a su esposa a comer. Para librarla de peligros, contrató a una corista y con esto ocurren cosas para reir durante dos horas con toda gana.

"¡Viva la poligamia!" se repetirá en la vermouth y nocturna de hoy en los teatros Setiembre, Carreras y Brasil.

En el Carreras habrá un acto de variedades por Yvonne y Bill.

TEATRO SANTIAGO

Gran Compañía Argentina de Sainetes y Comedias

CARLOS VALICELLI

Hoy Viernes 5 Noviembre, hoy: Vermouth a las 6.15:

"MISIA PANCHA LA BRAVA"

Comedia en tres actos, de A. Novión. Noche, a las 9.15:

MARGOT

Estreno de la comedia:

"PAPA BATISTA"

TEATRO COMEDIA

Gran Compañía Argentina de Dramas y Comedias

CAMILA QUIROGA

Hoy Viernes 5 Noviembre, hoy: Vermouth, a las 6.15. Estreno:

"COMO SE HACE UN DRAMA"

Protagonista, **Camila Quiroga**.

Nuevos números por la Troupe de Cantos y Bailes Argentinos. Noche, a las 9.15. Por última vez el emocionante drama en tres actos:

"CON LAS ALAS ROTAS"

Creación de Camila Quiroga. Sábado sensacional estreno: "LA DAMA DE LAS CAMELIAS".

Localidades en venta.

"MANIQUI DE BROADWAY" HOY EN EL ALHAMBRA Y CINEMA STAR

Hoy reprisan los teatros Alhambra y Cinema Star de la Chilean Cinema Corp., la elegante y conmovedora película titulada "El maniquí de Broadway". Esta cinta está interpretada por un conjunto extraordinariamente valioso en el cual se destacan artistas de tanto mérito como Claire Windsor, Mae Bush, Raymond Griffith, Hobart Bosworth y Lew Cody.

AVENIDA

"El hombre mosca". — Vuelve a la pantalla de esta sala, en las funciones de hoy, la más estupenda creación del genio del humorismo, Harold Lloyd, la obra que marca la nota culminante del cine en materia de risa y sensación, y que lleva por título: "El hombre mosca".

La CONDESA NATACHA

Martes

Una tragedia de amor relacionada con la Gran Revolución Rusa.

Creación del "Valentino" de Europa:

JACQUES CATELAIN

Argumento de "LE VERTIGUE" de Charles Meré.

Esta película se estrenó en París hace apenas tres meses como la mejor cinta francesa.

CINE-ROMANS-PARIS – Exclusividad Max Glucksmann

"VARIETE", LA FORMIDABLE CREACION DE EMIL JANNINGS Y LYA DE PUTTI SIGUE LLENANDO EL VICTORIA. — EL PUBLICO DE SANTIAGO, AL IGUAL QUE EL DE LAS GRANDES CAPITALES HA CONSAGRADO ESTE FILM COMO LA OBRA MAS ALTA Y PURA DEL CINEMATOGRAFO

Las dos nuevas exhibiciones de "Varieté", realizadas ayer en el Victoria ante un público que llenaba por completo la amplia sala, sirvieron para confirmar el triunfo definitivo y sin precedentes alcanzado por esta obra maestra del arte mudo. El público de Santiago, al iguel que el de las grandes capitales, ha consagrado a "Varieté" como la forma más alta y pura del cine, como la obra que marca un mayor progreso y una modalidad nueva en este arte.

En "Varieté", cada detalle, cada gesto de los protagonistas, cada movimiento de los mismos concurre a formar un todo macizo, sólido, imposible de desglosar en parte alguna. Es, sin duda, la obra cinematográfica de estructura más admirable que hayamos conocido, la de mayor concisión, la más precisa y sintética. Su tema profundamente humano, se desenvuelve en forma apasionante, aprisionando la atención del espectador desde la primera escena ara mantenerlo en un estado de tensión nerviosa agudísima hasta el desenlace de la trama. El público se impregna de la tragedia sorda que agita los espíritus de los personajes, vive con ellos sus alegrías, sus angustias y desilusiones. Las 3 figuras principales, únicas en el drama, de este film, se enredan en un drama pasional violento que es drama de todos los días, pero, que expuesto en la forma inteligente y perfecta de "Varieté", adquiere un interés excepcional y subyuga fuertemente al espectador.

El trabajo de Emil Jannigs en este magistral film bastaría por sí solo para acreditarlo como el primer actor dramático del mundo, si ya antes no se hubiera conquistado ese título con "Las tragedias del amor". "Varieté" constituye su obra maestra, lo más definitivo hecho hasta hoy en cuanto a fuerza expresiva, plasticidad y sobriedad. Lya de Putty lo secunda en forma brillante, dando intensa vida al rol de la mujer coqueta, frívola, que juega con el amor de los hombres y que entre risas y volubilidades va tejiendo una tragedia. Warwick Ward, actor elegante y talentoso encarna en forma maravillosa el rol del trapecista.

El público aplaudió ayer esta obra entusiasmado y al final los comentarios todos eran elogios imponderables de las bellezas de esta cinta.

La obra se repite hoy tarde y noche con el prólogo y el programa orquestal del estreno.

"EL PECADOR ERRANTE", INTENSO DRAMA FOX, CREACION DE GLADYS HULETTE, SE ESTRENARA MAÑANA EN LOS TEATROS ESMERALDA Y O'HIGGINS

John Linden, aventurero, incorregible, poseído de la sed de cambiar de ambiente y de mujeres, es un hombre que viaja siempre, llevándose de cada pueblo alguna amante. Abandona a su mujer legítima y a su hijita, y parte una noche del pueblo con Jessie Walton. La esposa se suicida y la niñita es recogida por un amigo de Linden. Pasa un año, y Linden abandona también a Jessie, ignorando que ésta ha ser madre muy pronto. Así empieza a tejerse la trama interesantísima de "El pecador errante", la película Fox que anuncian para mañana Sábado los teatros Esmeralda y O'Higgins.

Gladys Hulette, la bella y exquisita estrella, encarna los dos roles, diferenciando esencialmente sus tipos y dándole a cada uno inolvidables características. David Butler, galán apuesto y simpático, interpreta con vigor y acierto el papel principal. El resto del elenco ofrece una magnífica interpretación de conjunto. "El pecador errante" tiene hermosas escenas de tempestad, de naufragios, salvatajes, aventuras y pugilatos, junto a la trama sentimental, delicada y tierna.

PARA EL NUEVO

DILUVIO

—EL—

NOE MODERNO

llevará como único
ejemplar de la
especie
"CINTA CINEMATOGRAFICA"

VARIETE

HOY

Teatro VICTORIA

6.30—9.40

HERRMANN
UFA

COMEDIA - HOY - 2 Funciones

Vermouth, a las 6.15.— "COMO SE HACE UN DRAMA".

Protagonista: señora CAMILA QUIROGA

NOCHE, A LAS 9.15.—POR ULTIMA VEZ:

CON LAS ALAS ROTAS

MAÑANA SABADO: GRAN ACONTECIMIENTO ARTISTICO:

La Dama de las Camelias

Genial creación de CAMILA QUIROGA.

DOMINGO.— VERMOUTH: "CARTAS DE AMOR". — NOCHE: "LA SERPIENTE", DE A. MOOCK.

ALHAMBRA y CINEMA STAR CHILEAN CINEMA CORP. HOY ESPECIAL y NOCHE

Reprise del grandioso suceso:

EL MANIQUI de BROADWAY

por CLAIRE WINDSOR

Principal-HOY

Francisco y Félix Sanfuentes Smith

ESPECIAL Y NOCHE, PLATEA $ 4

Llevamos ONCE LLENOS consecutivos. ¿Alcanzaremos hoy a completar el CHUNCHO 13?, con

Alma Vienesa

LA VISTA RISA, ALEGRIA, ENCANTO Y PICARDIA

II OIGA US

— A LA NUEVA

Orquesta Ba

Y SE CONVENCERA QUE

Y MAS ALEGRE DE

CIENTOS DE INSCRIPCIONES SE HAN RECIBIDO EN LA FOX FILM PARA EL CONCURSO DE BELLEZA FOTOGENICA

Nuestra juventud entusiasta y loca por el cine, ha acudido casi en masa, podríamos decir, al Concurso Fox, que ofrece la excepcional oportunidad a los triunfadores, galán y dama, para hacerse célebres en Hollywood. Las bases del Concurso establecen también que la Fox de New York, además de llevar a California a los vencedores del torneo de belleza fotogénica, puede interesarse por otro u otros de los concursantes, y ofrecerles contrato, por intermedio de la Fox de Santiago, en las mismas ventajosas condiciones de sueldo y de trabajo. Actualmente el jurado estudia detalladamente los cientos de retratos recibidos, para ir seleccionando los mejores, y proceder a la prueba cinematográfica, al día siguiente si es posible del 15 de Noviembre, día en que se cierra el plazo de inscripciones. Para esa fecha se encontrarán en Santiago el señor José Matienzo y un experto cameramen de los Estudios Fox de Hollywood, que será quien haga las pruebas cinematográficas a que deberán someterse los seleccionados.

ATENAS

Maestranza esq. Av. Matta

6.30 — 9.30, orquesta Jazz-Band, Magnífico estreno R. Cole:

Al dar las tres

Por la bella

MADGE BELLAMY

HOY

SETIEMBRE CARRERA Y BRASIL

A UNIVERSAL JEWEL PICTURE

En el CARRERA:

OPIO

Baile oriental — Gran éxito de

YVONNE & BILL

MINERVA

"La última trasnochada". — En sus funciones de hoy, esta sala estrena la producción nacional de Rafael Frontaura: "La última trasnochada", cinta que ha tenido el más lisonjero éxito y que ha prestigiado altamente la cinematografía nacional, ya que es una obra que puede admirarse bajo múltiples aspectos, pues, a su interesantísimo y bien estudiado argumento, se une una brillante interpretación, una sobresaliente presentación escénica y una fotografía impecable.

LOS TEATROS ESMERALDA Y O'HIGGINS REPITEN HOY " NEGRO", DE DOUGLAS FAIRBANKS

Como era de esperarse, "El pirata negro" tuvo ayer la mayor concurrencia de la temporada en su exhibición en los teatros Esmeralda y O'Higgins.

En vista de este resultado, "El pirata negro" se repetirá hoy en la vermouth y nocturna del Esmeralda y del O'Higgins.

Como ya lo hemos dicho, no solamente esta cinta es la mejor de Douglas sino que costosa de los totalmente en con maravillosa daría época en ratas eran el

LOS ESPECTACULOS DE HOY EN LOS TEATROS MUNDIAL, COLON Y DELICIAS

Mundial y Colón, a las 6.15 y 9.30 presentan la gran película de los escenarios exóticos, de belleza sorpresiva y magnífica, de paisajes deslumbrante de las maravillosas islas de la Polinesia, producción de Thos H. Ince, "Es un error el matrimonio", en cuya interpretación intervienen Adolfo Menjou, Leatrice Joy y Percy Marmont.

Delicias, a las 6.15 y 9.30 ofrece un programa constituído por obras de sensación. Se pasarán los cuatro episodios finales de la serial de Herbert Rawlinson, "El policía fantasma", que son los mejores de la novela; en seguida los dramas de aventuras, en donde las luchas, los episodios de amor y las sorpresas sensacionales envuelven al público, despertando un interés avasallador, "La barrera del fuego" y "El vaquero atrevido" y por fin la cómica, de estrepitoso efecto, "Novios confundidos", creación feliz de Wanda Wiley.

¡VIVA LA POLIGAMIA!

EN LA PROXIMA SEMANA SE PRE NUEVA COPIA DE "SCARAMOU

Está destinado a constituir un gran acontecimiento el estreno de la nueva copia de la película gigante "Scaramouche" que la Sala Imperio presentó por primera vez el año pasado. El éxito que obtuvo esta producción fué sin precedentes y no cabe duda que su reestreno será un nuevo sonado triunfo. Para dar una idea del mérito de esta cinta copiamos a continuación un telegrama publicado por los diarios a comienzos del año pasado:

Nueva York 25 (Associated).— El escritor Rafael Sabatini ha recibido por su novela "Scaramouche" un premio de 10,000 dólares ofrecido por Adolphe Zukor al escritor cuya obra literaria sirva para hacer la mejor película.

La comunicación referente al premiado fué hecha hoy por la Liga de Autores de América.

La selección final se hizo después de haber tomado en consiedración un número enorme de trabajos, entre los cuales se separaron "Scaramouche", "El ladrón de Bagdad" y "Una mujer de París" para el fallo definitivo.

El jurado est Mary Robert, pentler, Charles derick Roy Mart de The Associat Baker.

Inspirado en jandro Dumas, cribió el asunto y Juan D'Algrave ción a la pantall una historia rom de la Revolución

Ro

PARA EN

Hasta 8 metros ras en bruto y un gran surtido — BARRACA Y

"La Rep

TELEFONO DOMEYK

"EL PIRATA NEGRO" HOY EN EL INDEPENDENCIA Y FRANKLIN

En las funciones nocturnas de estos teatros se presenta la grandiosa producción del genial Douglas Fairbanks titulada "El pirata negro".

Este ha sido el mayor éxito de la temporada y no necesita mayor elogio, sino decir que su protagonista es el sin igual Douglas. La obra es toda en colores y su emoción se mantiene desde el primero hasta el último de sus cuadros.

En la sección vermouth del Independencia se reprisará la super-producción alemana de gran éxito titulada "La hija del guarda-bosque", por Lya Mara y Harry Liedke.

En la vermouth del Franklin irá la deliciosa comedia "La Parisienne", por la linda estrella Constante Talmadge y el simpático galán de moda Ronald Colman.

FABRICA SAN CRISPIN

PUENTE 666

Gran fábrica de plisado, calado, bordado, filete y tableado, lo más rápido y barato en todo Santiago. Ver para creer.

Anexo del gran depósito de hule.

AMADOR AHUES S.

ARRIENDASE

— EN —

ALAMEDA

FRENTE A ESTADO N.o 870

espléndidos altos con 8 grandes piezas y servicios, apropiada para casa de modas, profesional, etc., por su espléndida ubicación.

CANON: $ 1,300

TRATAR:

ALAMEDA 404

DE 11 A 12.30

"¿ES UN ERROR EL MATRIMONIO?" HOY EN EL IMPERIAL

Hoy reprisa por última vez este teatro la grandiosa película titulada: "¿Es un error el matrimonio?", producción Goldwyn de gran lujo y palpitante argumento, interpretada por un elenco escogido que encabezan el elegante actor Adolphe Menjou, la linda estrella Leatrice Joy y el genial trágico Percy Marmont.

Collar Perdido

Al caballero que el Miércoles 3 del actual, a las 4.15 P. M. recogió un collar de perlas en la Avenida Mata al llegar a San Francisco, se le ruega devolverlo a su dueño.

AV. MATTA 828

asegurándole su reconocimiento.

AVENIDA

6.20 — HOY — 9.30

HAROLD LLOYD

EN SU MAS SENSACIONAL SUPER-PRODUCCION COMICA:

El Hombre Mosca

Minerva, hoy: "La Ultima Trasnochada"

PARIS MODERNISIMO, SENTIMENTAL Y PECADOR APARECE EN "LA CONDESA NATACHA", OBRA QUE INTERPRETA JACQUES CATELAIN

Nov—5

Todo el París modernísimo, sentimental y pecador; el París embrujado y nocherniego; el de las piernas de Mistinguette y el de los modelos de Jean Patou; el que todos conocemos de lejos y todos adoramos a través de los viajeros y los cuentos; ese París que nunca ha aparecido en el cine, lo vemos ahora, por vez primera, tal cual es, en esta maravilla de arte y decoración que se llama "La condesa Natacha", la cinta francesa más francesa de todas y en la cual arde la llama inextinguible de París, en donde centellean la fabulosa eegancia parisina y el "chic" y el "charme" del "tout París".

Visiones ultramodernísimas de los cabarets más nuevos de París, espectáculos fascinantes de las revistas y las diversiones que ahora triunfan en la Ciudad Luz, desfile de las decoraciones sobrias y audaces que la moda ha impuesto en toda ciudad, tal es el marco de oro y de maravilla de esta producción magistral que es la adaptación cinematográfica del drama más recio del teatro francés moderno, el célebre "Vertige" ("Vértigo", del eminente Charles Meré).

El recio y sombrío drama de Meré ha ganado en todo sentido en la adaptación cinematográfica adquiriendo un equilibrio emocional y un contraste de dulzura y de violencia y una imponencia estética y espectacular que antes no tenía y que los estrechos límites del escenario teatral no podían haberle dado nunca. Es así como aparecen como una leyenda de horror y de pesadilla los días rojos y aciagos de la Revolución Rusa y las primeras crueldades del Soviet, cuando los "mujiks" morían a centenares en las calles y las matanzas de los nobles; cuando las nobles damas de la corte postradas ante los íconos imploraban piedad para los caídos.

Jacques Catelain hace una creación portentosa de su doble rol del teniente ruso Dimitrieff y el parisiense Henry de Cassel. Emmy Lynn se revela como una estrella dramática de primer orden en su dulce y emocionante rol de la infortunada condesa Svirsky. Roger Karl y Gastón Jasquet integran este notable elenco de estrellas en dos roles llenos de fuerza y vigor.

SALA IMPERIO

ESTRENO

Próximo Miércoles

REX INGRAM'S SCARAMOUCHE

Metro Picture

La obra que ha dejado uu recuerdo más profundo en nuestro público

Copia Nueva

TEATROS FRANKLIN e INDEPENDENCIA

ESPECIAL 6.30 SOLAMENTE:

La Parisiense - La hija - del guarda-bosque -

NOCHE 9.30 LOS DOS TEATROS

EL PIRATA NEGR

por DOUGLAS FAIRBANKS

ORIENTE

SAN FRANCISCO 178-HOY

EL PIRATA NEGRO

ROVIDENCIA DA HOY "YASMINA", POR HUGUETTE DUFLOS

idencia en su función soran moda de hoy presenta rdinaria producción de ars de Huguette Duflos, " o el secreto del Harem". lícula nos muestra todo el de los harems y en ella a la pasión de una bella por un europeo a quien conoció en su juventud y cuyo recuerdo dejó grabado para siempre en su corazón.

Huguette Duflos hace un trabajo maravilloso de esa muchacha que sufre las torturas de la prisión en un harem.

En la noche dará dos revistas la Compañía Arozamena.

OS TEATROS DE MAX GLUCKSMANN

teama no funcionará en la En la nocturna anuncia de la Cía. de Operetas que.

ública presentará la prooldstone "El umbral de la drama de punzante emopretada intriga que interlisa Lorraine, William Cotrude Astor, Lou Tellegen, xter, Gastón Glass y Geortt.

tra reprisará nuevamente más original del año de Asia", la obra magna hindú que interpretan indostanos de noble alcurnia.

El Odeón estrenará nuevamente el recio y sombrío drama "Enigmas del amor", notabilísima creación dramática de Corinne Griffith en el rol de una mujer que se encontró de pronto con dos maridos a la vez.

El Atenas presentará la exquisita y delicada comedia R. C. titulada "Al dar las tres", creación sentimental y emotiva de Madge Bellamy y Kenneth Harlan en los roles respectivos de una muchacha millonaria y caprichosa y un honrado y rústico muchacho campesino.

ecesita Ud. ganar dinero?

VEINTE HOMBRES AMBICIOSOS, QUE GAN CONFIANZA EN SI MISMOS Y DE N GANAR DINERO, NECESITA ORREN

ALAMEDA ESQ. GALVEZ

Presentarse de 2 a 3 P. M.

EL ESTRENO DE "INCENDIO", PRODUCCION NACIONAL QUE PRESENTARA LA SALA IMPERIO

La Sala Imperio hasta hoy ha abierto una sola vez sus puertas a la producción cinematográfica del país. Esto fué en ocasión de "Luz y Sombra", película que ha sido considerada unánimemente como la más perfecta producción nacional. Hoy nuevamente la elegante sala vuelve a acoger otra de nuestras cintas por considerarla que puede figurar honrosamente entre el selecto material extranjero que ella presenta. Nos referimos a "Incendio", película dirigida por Carlos del Mudo que será estrenada el próximo Lunes.

Es "Incendio" el poema del bombero chileno, de corazón heroico y siempre atento a sus deberes con la sociedad; poema que vertido al cine alcanza en esta película su más brillante expresión. Junto a la abnegación y generosidad del bombero "Incendio" desarrolla una trama interesantísima que pone en juego las pasiones de los hombres.

La interpretación de esta regia producción nacional cuyo costo total alcanza a medio millón de pesos, corre parejas con el interés de su argumento. Francisca Laurnet, la más bella artista del cine chileno, realiza una magnífica labor rica en detalles y en conjunto. Carlos del Mudo sabe interpretar en admirable forma el rol de bombero. Alvaro Valencia sabe trazar en admirables rasgos la personalidad del aventurero ambicioso y pasional. El popular Evaristo Lillo confirma sus condiciones de ser uno de los mejores actores cómicos del cine.

T. PROVIDENCIA

HOY

ESPECIAL A LAS 6.30, ESTRENO DE LA SUPER-VISION DE ARTE FRANCES:

YASMINA

— O —

"Los Misterios del Harem"

— POR —

HUGUETE DUFFLOS

NOCHE, A LAS 9.15. PLATEA NUMERADA EN VENTA TODO EL DIA. GRAN EXITO DE LA COMPAÑIA

AROZAMENA

ESTRENO DE LA REVISTA NACIONAL DE CARIOLA Y TORRENS

ADELANTE CON LOS FAROLES

y la Revista de CESAR SANCHEZ, en un acto y cinco cuadros:

En la Tierra de Pancho Villa

Precios de las localidades: Palcos, $ 25; Platea, $ 5; Balcón, $ 3.20; Galería, $ 1.

lparaíso, Valdivia, Puerto Montt y Ñuñoa tendrán fondos para atender sus servicios urbanos

informó exclusivamente llario en una de sus ediasadas, el Gobierno ha reocupándose de resolver tudes de diversas Munies del país que pedían ión para contratar em- destinados a mejorar o servicios locales.

an sido despachadas cuatas solicitudes en sentido y ellas son las

MUNICIPALIDAD DE VALPARAISO

divia, la de Puerto Montt Ñuñoa, del departamento ago.

la Junta de Vecinos de o fué despachada en de Gabinete, Corporación ués de oir las argumentaducidas por el Municipio acordó concederle au- para contratar un empor $ 3.500,000, que se n al pago de expropia-

OS EMPRESTITOS DE VALDIVIA

ambién despachados faente.

reto correspondiente al mpréstito autoriza al Dil Tesoro para contratar, o de propuestas públicas enta de la Municipalidad de Valdivia, hasta la suma de un millón y medio de pesos.

Se emitirán bonos que ganarán el 8 por ciento de interés con uno por ciento de amortización acumulativa, anuales.

El servicio de estos bonos se hará por la Tesorería Fiscal de Valdivia, por semestres que se cumplen el 30 de Junio y el 31 de Diciembre de cada año.

Los bonos ganarán intereses desde la fecha en que quede firmado el contrato correspondiente, pero el Gobierno se reserva el derecho de rechazar todas las propuestas, si no las estimare convenientes.

El empréstito de que nos venimos ocupando deberá ser invertido en conformidad a las prescripciones del decreto-ley N.º 530, esto es, en la forma siguiente: $ 1.000,000 para proseguir el plan de pavimentación de la ciudad, con adoquín sobre concreto: $ 200 mil; para el pago de las cuentas pendientes por alumbrado, aseo, salubridad y obras municipales; $ 300,000; para pagar las expropiaciones ya efectuadas y las que sea necesario efectuar para el ensanche, apertura y rectificación de las calles de la ciudad.

El decreto en referencia establece que los propietarios deberán contribuir con la mitad de las sumas que se inviertan en las calzadas y con el total del precio de las veredas.

Por los detalles que hemos dado en síntesis, se podrá advertir que la Municipalidad de Valdivia está en vías de transformar completamente su pavimentación.

El empréstito por $ 300,000 será destinado a la construcción de un Matadero Modelo, y para cubrir los intereses y la amortización se establece, por el mismo decreto, una contribución de un peso por cada cien kilos bruto de animales que se beneficien en él.

EL EMPRESTITO DE LA MUNICIPALIDAD DE PUERTO MONTT

ha sido autorizado por medio de un decreto que faculta a la Junta de Vecinos para contratar un compromiso hasta de $ 3.500,000, siempre que para ello cuente con el acuerdo y la aprobación del Intendente de la provincia.

Finalmente, ha sido despachado **EL EMPRESTITO DE LA MUNICIPALIDAD DE ÑUÑOA** determinándose el cumplimiento de la obligación en la misma forma que la prescrita para la ciudad de Valdivia, esto es, que las cuotas correspondientes deberán ser cubiertas en 30 de Junio y 31 de Diciembre de cada año.

Esta negociación asciende a $ 800,000, que se emitirán en bonos que tomará la Caja de Ahorros a $ 90 por ciento.

Los bonos ganarán un interés de 8 por ciento de interés anual con una amortización de 2 por ciento, también anual.

El producido de este empréstito deberá ser invertido en la continuación de la pavimentación de la Avenida Irarrázaval, desde la Plaza de Ñuñoa hasta Los Guindos.

OTROS EMPRESTITOS

De la lista de empréstitos que publicamos anteriormente, quedan algunos que el Gobierno no ha despachado por falta de las informaciones que pidió respecto a los ingresos, a los gastos, y en general al estado financiero de cada una de las Corporaciones solicitantes.

Sin embargo, están en pie las declaraciones que nos hiciera el señor Ministro de Hacienda en el sentido de que apoyará decididamente todas aquellas solicitudes. que tiendan al mejoramiento de los servicios municipales de provincias, siempre que existan bases de capacidad financiera suficientes para formalizar esta clase de operaciones.

LA MANIFESTACION AL SUBSECRETARIO DE INSTRUCCION

Ayer se efectuó en los salones del Olimpia, la manifestación que se ofreció al Sub-secretario del Ministerio de Instrucción, don Enrique Bahamonde.

Ofreció esta manifestación, que consistió en un té, el profesor don Eleodoro Flores. A continuación hizo uso de la palabra el profesor don Francisco Preschler.

En honor de don Carlos Silva Cruz

En la tarde de ayer el personal de bobliotecarios ofreció al Director de la Biblioteca Nacional, don Carlos Silva Cruz, una manifestación con motivo de su onomástico.

Terminadas sus labores del día, jefes y empleados invitaron al señor Silva Cruz a una de las salas donde se le ofreció una copa de champaña. Habló a nombre de los bilbliotecarios el Sub-Director, don Agustín I. Palma, y a continuación don Raúl Marín B. El señor Silva Cruz agradeció la manifestación. Don Félix Rocuant Hidalgo leyó una poesía original dedicada al festejado.

El personal de la Biblioteca antes de comenzar la manifestación envió un saludo a la señora esposa de don Carlos Silva Cruz.

ADA EN HONOR DE INSTITUCIONES BANCARIAS

ERGA PARA EL MARTES

fecha se llevará a cabo lón Teatro de la Sociedad uel Dávila Baeza, la velada institución ha preparado en las Direcciones de los Caja Hipotecaria, Casas de y Compañías de Seguros, demostración de reconopor la ayuda que estas enan prestado a la Sociedad aeza.

ITALANES DE CHILE RIGEN AL GOBIERNO FRANCES

otivo de la detención de catalanes, efectuada en como lo ha informado sección cablegráfica, el de Publicidad Catalana " ha dirigido el siguiente Presidente del Consejo tros de Francia:

rdad que han muerto por 10,000 catalanes defenl principio de libertad. La n de Macia y patriotas ultraja a Cataluña. Con- en que mantendréis el del pueblo francés anpresiones externas."

olonia china sala a Monseñor Errázuriz

obispo de Santiago ha reci- atenta comunicación de don Hai Sang Lay, vice-presi- la Sociedad de Beneficen- la colonia chilena, Chung Santiago, en que le mani- l más vivo placer que han nte la consagración de seis chinos verificada reciente- por S. S. el Papa.

ñor Errázuriz contestó esa ación en una nota en que, ras cosas, dice: "La prueba y predilección que el romafice acaba de dar a la gran ca China ha llenado de júbiorazón de sacerdote y obispo ".

nóstico del tiempo

MAL TIEMPO EN EL SUR. RESCA LA TEMPERATURA

as últimas 24 horas, la rasolar ha aumentado rápida- Según las últimas observa- cablegráficas recibidas de uma Solar Observatory de la on'an Institution había suuna caloría novecientas treinocho milésimas. Esto repren aumento de veintiocho mide calorías por kilómetro lo en las últimas 24 horas.

nte el día de ayer, se ha ade la depresión atmosférica región austral, habiéndose llado un fuerte temporal de y viento, en las provincias r. Anoche llovía hasta Ma- y en Valdivia soplaba el Norte con una velocidad de e 700 metros por minuto.

a Zona Central el tiempo ha ado bueno, pero en las últi- horas del día de ayer se un rápido descenso de la atura.

las próximas 24 horas perlas malas condiciones at- icas en el Sur, pero no afec- mayormente la Zona Central.

rvatorio del Salto, a las 22h. de Noviembre de 1926.

UNA LINEA DE CAMIONES DE CARGA ENTRE SANTIAGO Y CONCEPCION

En viaje de prueba partieron en la madrugada de hoy a Curicó dos camiones de carga, que en adelante servirán la línea automóvil de transporte de carga entre Santiago y Concepción.

Afrontan la empresa de la instalación de esta línea los señores Guillermo Gana y Javier Miranda, de quienes hemos obtenido impresiones optimistas sobre su éxito probable.

Los camiones tienen una capacidad de cinco toneladas de carga y normalmente cubrirán en tres días la distancia de cerca de 600 kilómetros que media entre Concepción y la capital.

Determinarán las etapas de recorrido las siguientes ciudades: Santiago, Curicó, Talca, San Javier, Cauquenes, Quirihue, Coelemu, Tomé y Concepción.

Sociedad Médica

SOCIEDAD MEDICA

Esta noche a las 9.30 celebrará sesión de conferencias esta corporación en su local Merced 565.

La tabla es la siguiente:

1.o Dr. Meza Olva—Un caso clínico de coloptosis y tratamiento.

2.o Delirio por hiponutrición.

3.o Dr. Arturo Mardones y Dr. Alessandri (Clínica del profesor Tagle). Un caso de carcinoma del estómago.

LA INTERVENCION DE LOS MEDICOS SANITARIOS EN LAS DEFUNCIONES

La Dirección de Sanidad dictó en la tarde de ayer el siguiente decreto, en el que señala la pauta que deben seguir los Médicos Sanitarios para constatar las defunciones:

"Los funcionarios del servicio recabarán de los Oficiales del Registro Civil que comuniquen a la autoridad sanitaria los fallecimientos que inscribieren, con indicación de la causa de la muerte que hubieren anotado.

El funcionario que en esta forma tuviere noticias que una persona ha fallecido de enfermedad infecciosa o que la causa anotada en la inscripción civil fuese sospechosa, inexacta o incompleta, procederá en el acto a reconocer el cadáver y a practicar las investigaciones conducentes a determinar la causa precisa de la defunción. De igual modo procederá el funcionario cuando la mortalidad le indicare la probabilidad del desarrollo de una epidemia.

Los presidentes de División Sanitaria que fueren médicos, reconocerán los cadáveres de los fallecidos de que tuvieren noticia, siempre que la distancia, malos caminos u otros inconvenientes insuperables no se lo impidieren, debiendo certificar el fallecimiento y las causas probables de éste, que comprobare en su investigación.

En el caso de que el difunto hubiere sido asistido en su enfermedad por un médico, deberá éste otorgar un certificado de defunción, y en su defecto, el hecho de la muerte se acreditará con dos testigos.

Un tren exposición de todos los productos y artículos chilenos

CORRERA POR EL TERRITORIO DEL PAIS Y POR LAS PRINCIPALES REPUBLICAS DE AMERICA DEL SUR

Informaciones particulares nos habían hecho saber que un grupo numeroso de prestigiosos industriales y comerciantes, tienen el propósito de organizar un tren-exposición de todos los artículos y productos nacionales a fin de recorrer, al estilo norte-americano y europeo, todo el territorio del país y los centros principales de las Repúblicas de Sur-América.

Con el objeto de saber lo que hay de efectivo, sobre este particular, hemos entrevistado ayer a uno de los organizadores de esta curiosa e interesante Exposición Nacional Ambulante, señor H. R. Smith, a quien se han asociado para esta idea los señores Arturo Izquierdo, Ruperto Vives, Roberto Ugarte y numerosos otros.

—Efectivamente, nos dijo nuestro entrevistado, hemos hecho estudios profundos sobre la conveniencia de correr un tren-exposición por la red ferroviaria, pero hubiéramos preferido no hablar todavía de este asunto por la prensa.

Esta idea, nos agregó, se generó con motivo de la paralización que desgraciadamente persiste en nuestro movimiento comercial. Por todos lados se pueden apreciar los deseos del fabricante y del industrial, de darle mayor impulso a su producción; pero, se han estrellado con uno de esos factores que existen en todo país nuevo, que recién empieza su desarrollo industrial: la falta de compradores. Esta proviene de varias causas. Nuestros productos son poco conocidos; y ha existido y seguirá existiendo la idea de que la producción nacional es inferior a la importada. Felizmente el ambiente cultural del pueblo está virando en el sentido de apreciar cada día más el artículo nacional, y nosotros llevamos la divisa de ayudar, en la medida de nuestras fuerzas, a intensificar esta mayor demanda de artículos nacionales en todos los ámbitos del país, y hasta en el extranjero, si ello es posible y si contamos con el apoyo [illegible] del Gobierno.

Contestando [illegible], nos agregó el señor Smith:

—Por el momento nuestro programa es recorrer todo el centro del país, visitando el Sur y el Norte, si se nos dan las debidas facilidades de parte de los Ferrocarriles del Estado. Al efecto, hemos presentado una solicitud al Consejo de los Ferrocarriles, pidiéndole su concurso para la obra patriótica en que estamos empeñados, y no debemos dudar de que seremos debidamente atendidos. El Gobierno, por intermedio del señor Ministro de Hacienda, ha comprometido nuestra gratitud ofreciéndonos el más amplio apoyo moral, ya que por el momento, debido a la aguda crisis por que pasan las finanzas del Estado, no le es posible ayudarnos en forma material como hubieran sido nuestros deseos para hacer más brillante el éxito de nuestra misión.

Hemos presentado ya también al Ministerio respectivo una solicitud rogando el concurso del Gobierno para llevar un muestrario completo de nuestras fábricas e industrias, a muchas de las Repúblicas sur-americanas que han demostrado interés en un intercambio comercial. Oportunamente solicitaremos la ayuda de la Sociedad de Fomento Fabril, de la Asociación Salitrera de Propaganda y de las demás instituciones que tienen la obligación de propender a la búsqueda de nuevos mercados. La ocasión no podría ser más propicia, pues los mismos muestrarios que llevamos en jira por el país en nuestro **Tren-Exposición**, podrían ser cuidadosamente envasados para su exhibición en los países amigos.

Pueden ustedes decir que pensamos llegar hasta Cuba, como "La Nación" lo sugirió con toda oportunidad. Creemos que tanto el Ecuador, como Colombia, Venezuela, México y Cuba, por el Norte, Como la Argentina, Uruguay y Brasil, allende los Andes, podrán convertirse mediante una propaganda inteligente en buenos mercados para los artículos chilenos y para nosotros será sumamente grato ser el instrumento para convertir en bella realidad los anhelos tantas veces expresados de que nuestro país encuentre nuevos y grandes compradores para los artículos que aquí se fabrican, que por su bondad y precio pueden competir ventajosamente con los de cualquier otro país.

Nos agregó después nuestro entrevistado:

El año pasado llegó un tren-exposición argentino a Bolivia compuesto de 17 carros lujosamente arreglados. La bondad de esta clase de propaganda está ya tan probada que no vale la pena detenerse para indicar su eficacia ni las proyecciones que forzosamente tiene en el desarrollo industrial de una nación; pero en este caso que ustedes mencionan cabe recordar que a raíz de esa visita parece haberse iniciado una especie de boycott a los artículos chilenos en Bolivia. La prensa ha dado cuenta de que existen proyectos de prohibir la entrada de cereales y otros artículos chilenos. ¿Será el efecto del Tren-Exposición argentino? Quién sabe, pero lo que no admite discusión es que nuestro país no debe cruzarse de brazos ante la amenaza que se cierne a la importación de productos chilenos, y que la mejor forma de contrarrestar una propaganda adversa a nuestros intereses es mandando un **Tren-Exposición** chileno, para lo cual seguramente contaríamos con las facilidades necesarias del Gobierno de la Altiplanicie.

En nuestro programa hemos incluído un viaje hasta La Paz, pero esto depende de factores fuera de nuestro control y del éxito de nuestra tentativa dentro del país. En el sentido que ustedes indican, son el Gobierno y los Ferrocarriles los que deben manifestar su apoyo a una idea que tiene grandes proyecciones para el futuro desarrollo industrial de Chile.

El Tren-Exposición lo armaríamos en Santiago para llegar hasta Puerto Montt, tomar después el ramal de San Antonio, hacer el recorrido de Los Andes a Valparaíso, y rehacer el tren en Calera para amoldarlo a la trocha angosta del Longitudinal. Llegados a Antofagasta estudiaríamos la posibilidad de alcanzar hasta La Paz. Nos detendríamos unos dos o tres días en cada estación de importancia con el fin de que visitaran la Exposición el mayor número posible de los habitantes de la zona, y darles tiempo a los agentes viajeros de los exponentes para visitar a su clientela y hacer sus ventas a base de los artículos que lleva el tren.

Al terminar, el señor Smith nos expresó que para el logro feliz del proyecto sólo falta la respuesta de la Dirección de los Ferrocarriles, la que se espera será ampliamente favorable en vista de los buenos propósitos que en este sentido ha demostrado en más de una ocasión el señor Director y los Consejeros de la Empresa.

HOY

AUNQUE SEA A PIE...

DEBE UD. LLEGAR A

Gath & Chaves

a fin de aprovechar las magníficas ofertas de SOMBREROS DE PAJA

¡¡PRECIOS MUY REBAJADOS!!

SOMBREROS de paja "Rustic" de fabricación exclusivamente para nuestra Casa, borde dentado, modelo de última moda, rebajado a

$ 11.50

SOMBREROS de paja "Paillason" o "Rustic", borde liso o dentado, de procedencia alemana, italiana o nuestra marca "Gath y Chaves" en modelos cómodos y elegantes, rebajados a

$ 17.50

SOMBREROS de paja de la afamada marca "Borsalino" en los diversos tipos del grandioso surtido que poseemos, en modelos de última moda, los hemos rebajado totalmente de precio. Detallamos algunos, de paja "Rustic", desde $ 21.50; de paja "Fantasía", desde $ 19.50; de paja "Florencia", a

$ 24.50

SOMBREROS de pita legítimos, elaborados especialmente para nuestros almacenes, en modelo calañes, jipi-japa o el modelo que se pida, desde

$ 38.00

EL 15 DE NOVIEMBRE SE INAUGURARA LA CASA DE LE

LA PRIMAVERA

MONEDA 1020 y NEW YORK frente a AHUMA

LA FIESTA DE AYER EN HONOR DE GARCIA SANCHIZ

Tuvo lugar en el Liceo de Niñas N.o 2, donde se le ofreció un té.

Asistieron a esta manifestación el Ministro de España, Excmo. señor Almeyda y Herreros; el Ministro de Instrucción Pública, el Intendente de Santiago, don Pedro Aguirre Cerda, don Samuel Lillo, don Manuel Trucco, don Miguel Luis Amunátegui, algunos miembros de la prensa de la capital y otras personalidades.

Terminado el té los invitados pasaron al gimnasio del Liceo, donde se desarrolló un acto literario-musical.

La señorita Victoria de la Barra en un discurso dió la bienvenida al señor García Sanchiz. A continuación las señoritas Trucco Gaete y Gaete Toro ejecutaron un número de música con instrumentos de cuerdas, que fueron obligados a bisar. Finalmente, la Srta. Amira Cruz hizo una breve reseña de la literatura chilena, analizando la personalidad y tendencia de los principales poetas chilenos, algunas de cuyas composiciones recitaron distintas alumnas del Liceo.

Puso término a la velada la disertación del señor García Sanchiz, que fué objeto de generales manifestaciones de afecto al aparecer en el palco escénico.

El señor García Sanchiz después de agradecer el homenaje, se refirió a los distintos números que habían formado el programa de la fiesta en su honor y en la forma que le caracteriza deleitó al selecto auditorio con una charla literaria. Después de hacer un elogio a la mujer chilena, el señor García Sanchiz refirió algunos cuadros de la vida en España y de sus principales ciudades, con lo que puso término a su charla, que fué interrumpida en diversos pasajes por insistentes aplausos.

El señor García Sanchiz fué felicitado por los asistentes en forma especial.

EL DIRECTOR DE EDUCACION PRIMARIA CONFERENCIA AYER CON EL MINISTRO del ramo sobre asuntos relacionados con el Departamento de su cargo y especialmente en lo que se refiere a la provisión de los cargos de directores de numerosas Escuelas Normales del país, cuyas ternas debe formar el Lunes próximo el Consejo de Educación Primaria.

Según se nos informó, también se consideró la provisión del cargo de Visitador de Escuelas Normales que ocupa el señor Maximiliano Salas Marchant que figura en el primer lugar del sexteto respectivo.

LA MANIFESTACION DE AYER AL RECTOR DEL INSTITUTO NACIONAL

Organizada por el Bando de Piedad de Chile, de la Sección del Instituto Nacional, se realizó con éxito en la tarde de ayer en el Teatro Victoria un acto significativo al cual se adhirieron todos los alumnos del establecimiento y su cuerpo de profesores.

Presidieron la fiesta el Rector de la Universidad, don Claudio Matte; el Rector del Instituto, señor Mondaca; el Rector del Liceo de Aplicación, señor Silva Figueroa; el presidente del Bando de Piedad de Chile, don Jorge Meléndez; el inspector general del Instituto, señor Marmentini, y numerosas otras personalidades.

En un momento oportuno un alumno del 6.o año y socio del Bando de Piedad ofreció la fiesta en un discurso. A nombre del Bando de Piedad habló don Orozimbo Barbosa.

Los números del programa más aplaudidos fueron los couplets de la señorita Nora Solovera; los cantos de la señorita Elena Moreno; los monólogos de Ramón Manríquez y Lucho Barra, y las declamaciones del socio Jorge Corral.

Una película facilitada graciosamente por la empresa del Teatro Victoria y los números del jazz-band del Bando de Piedad de Chile finalizaron el espectáculo.

El señor Mondaca manifestó a los organizadores de la fiesta su adhesión incondicional a la obra del Bando de Piedad. Dijo que desde su cargo de pro-rector de la Universidad de Chile había seguido muy de cerca la acción educativa de esta noble institución y que hoy desde su puesto de Rector del Instituto Nacional seguiría colaborando con mayor interés en esa bella obra de caridad y de cultura.

Asociación General de Profesores de Chile

Cítase a sesión ordinaria de directorio para hoy, a las 5.30 P. M. Hay asuntos de suma importancia que tratar, por lo cual se encarece la asistencia.

Baile. — Mañana Sábado, a las 9 P. M., se efectuará en el Hogar Social de los Profesores Primarios (Delicias 357), el primer baile nocturno que esta institución ofrece a los profesores y sus relaciones. Amenizará la reunión una buena orquesta. Habrá además una novedosa iluminación y un espléndido buffet.

Universidad de Chile

EXAMENES PREVIOS. — Los exámenes previos se rendirán el Jueves 25 del presente, a las 2 P. M. Los estudiantes hombres rendirán sus exámenes en la Universidad de Chile, Dlicias 1058; y las estudiantas, en el Liceo de Niñas N.o 3, Delicias N.o 969.

Los alumnos de los colegios particulares: Liceo Alemán, Colegio San Pedro Nolasco, Colegio Alemán, Academia de Humanidades, Instituto Andrés Bello, Liceo San Agustín, Colegio el Patrocinio de San José, Colegio Hispano-Americano, Colegio Universitario Inglés, Liceo José Miguel Infante, Liceo María Auxiliadora, Liceo Santiago de Señoritas, Liceo Americano, Colegio de la Buena Enseñanza y Colegio Universitario El Salvador, rendirán sus exámenes en sus propios establecimientos.

Los alumnos de los demás colegios y los privados, en la Universidad de Chile o en el Liceo de Niñas N.o 3.

COMITE PRO HOMENAJE JUAN N. ESPEJO

PARTICIPACION DE ALUMNOS, EX-ALUMNOS

Continúan con entusiasmo los trabajos iniciados por este comité que, como sabemos, se ha constituído con el objeto de honrar la memoria del ex-rector del Instituto Nacional, don Juan N. Espejo. Los alumnos del establecimiento han empezado a hacer erogaciones y entre ellos podemos men-

cionar a don V
rrano, que ent
general la suma
nida por sus c
año de humani

El comité ha
numerosas com
delegados en
cuales aceptan
que se les ha
ponen incondi
órdenes de la

Damos a con
te de las nuevas
bidas:

Don Juan Cam
rique Vera, 20; d
100; doña Carm
de O., 50; doña
García, 20; don
ra, 20; don Jorg
C. Villarroel, 1
ría, 100; don C.
R. Dinamarca,
Berendique, 100
ter, 100; don E
don Víctor Ga
Huneeus L., 50;
ller, 50; don L
don Martín Ohl
nuel Zañartu, 1
Alvarez, 30; do
don Juan Astor
nán del Río,
to, 120; don N
don Jorge Tupp
ahora asciende
pesos.

CITACION. —
miembros que t
una reunión que
a las 6.30 de la
tuto Nacional.

La reunión s
mañana a la m
de que no hay
lización.

TODA PERSONA DE GUSTO REFINADO Y QUE LE GUSTE ANDAR ELEGANTE

PIDA LOS ECONOMICOS

SOMBREROS ROSENBLITT

Cómprelos usted en la Fábrica Nacional de Gorras y Sombreros, Delicias 2636, frente a Libertad, o en sus Sucursales Sombrerías Rosenblitt

PUENTE 616
Casi esquina Santo Domingo

DELICIAS 2818
Entre Bascuñán y San Alfonso

SAN DIEGO 1140
Pasado Avenida Matta

SAN DIEGO 2007
Al llegar a Franklin

NAHUM ROSENBLITT.

CRONICA POLICIAL

EL ROBO DE MERCADERIAS EN MAPOCHO N.º 2688

SE APREHENDE A LOS AUTORES Y SE RECUPERAN LOS 2,500 PESOS EN ESPECIES QUE SE SUSTRAJERON

En una de nuestras ediciones anteriores dimos amplios detalles del robo que se hizo a un almacén ubicado en la calle de Sotomayor esquina de Mapocho y de propiedad de don Vicente Duboy

Los delincuentes penetraron al interior de ese negocio después de descerrajar las cerraduras de las puertas y se llevaron mercaderías que el comerciante estimó en la suma de $ 2,500.

Se iniciaron las pesquisas para dar con los autores de este hecho, y los detectives señores Alberto Solís, Luis Tapia y Daniel Jordán que tuvieron a su cargo las investigaciones, pudieron descubrir que los culpables eran dos individuos recién llegados de Valparaíso y de donde habían sido arrojados en vista de sus continuas depredaciones.

Los sujetos se hacían llamar Oscar González González y Armando Gamboa González, Manuel Gutiérrez Gutiérrez y Manuel González Gutiérrez.

Después de activas diligencias los detectives nombrados lograron dar con los ladrones del puerto a los que les echaron el guante inmediatamente.

Conducidos a la Sección de Seguridad, después de hábiles interrogatorios, lograron que los culpables confesaran y expusieran donde tenían las mercaderías robadas.

Entonces se vino a saber que parte de esas mercaderías robadas en el negocio de la calle Mapocho N.o 2688 se hallaba en el camino de Melipilla, comuna de Maipú y el resto en El Carrascal.

Se trasladaron los detectives a esos puntos y allí encontraron lo que buscaban.

Tanto los ladrones del puerto como las mercaderías sustraídas fueron puestos a disposición del juez que ordenó las diligencias que tan buenos resultados alcanzaron.

En la Sección de Seguridad

A MANIFESTACION DE AYER AL PREFECTO JEFE, SEÑOR BRAVO MURILLO

En el banquete ofrecido ayer al Prefecto jefe de la Sección de Seguridad, señor Bravo Murillo

A las 6 de la tarde de ayer, más o menos, se verificó en los salones de la Sección de Seguridad, la manifestación que el personal de oficiales y jefes de esa repartición ofrecía al Prefecto de Investigaciones señor don Carlos Bravo Murillo, con motivo de su onomástico.

A esa hora empezaron a llegar a la Sección los funcionarios policiales especialmente invitados a esta manifestación: el Director General de Policías Coronel Blanche, el subdirector señor Jaramillo, el sub-prefecto señor Venegas, el Inspector General de Identificación señor Leiva, el Jefe de la Oficina de Identificación de Santiago señor Reeve, el Doctor señor Alessandri, etc., etc

Momentos después los concurrentes eran invitados a pasar a la sala donde se habían improvisado los comedores y allí tomaban asiento conjuntamente con todos los señores jefes y aficiales de la Sección de Seguridad.

Fueron aquellos, momentos de la más agradable camaradería en que todos hicieron derroche de entusiasmo y buen humor.

Terminado el lunch se pronunciaron diversos discursos, haciendo votos por la venta personal del festejado, los que éste agradeció muy emocionado.

El crimen de la Avenida Club Hípico

EL REO FUE CONDENADO A LA PENA DE 300 DIAS

El crimen de la Avenida Club Hípico, aquel de que fué víctima Francisco Llanos, acaba de ser fallado por el juez del 4.o juzgado señor Oyarzún.

El culpable de ese hecho delictuoso, Manuel Ponce Bravo, que en estos momentos se encuentra en la cárcel, era ya un delincuente peligroso, por cuanto había cumplido una condena por el delito de homicidio.

Ese día se encontraban en la casa de la Avenida Club Hípico varias personas, entre ellas Ponce y Bravo y Francisco Llanos, bebiendo con un placer digno de los dioses.

Pero como Llanos no quisiera seguir gastando más porque ese dinero hacía falta para otra cosa, el terrible Ponce le dió de puñaladas.

La víctima fué trasladada a la Asistencia Pública y el hecho puesto a disposición de la justicia, la que lo ha condenado a la pena de 300 días de prisión.

En $ 140,000 está avaluado el collar de perlas

"Los Tiempos" en su edición de ayer dió cuenta de la curiosa pérdida de un valioso collar de perlas que desapareció en circunstancias que su dueña lo dejó secando sobre la ventana de un segundo piso de la Avenida Matta.

Se estima que el viento arrojó el collar sobre la acera donde algún transeunte lo encontró.

Se nos informa que el valor de ese collar alcanza a la suma de $ 140,000.

La huelga
accid

En la mañana
cuenta a la Pr
cía de haber
atentados en
rretelas panad
huelguistas ex

En la calle
tó una carretel
ría ubicada en l
ñan y más tarde
tima otra carret
de Gorbea.

En un edificio
de la calle Ar
se produjo un
gunos huelguist
bajadores que
bor.

Pero la energía
de los primeros
policía, logró ev
de estos desman

Recién recibidos:

Bragueros insuflables

PARA HERNIA INGUINAL Y UMBILICAL PARA GUAGUAS

Instituto Ortopédico Alemán

Casilla 3494.— Santiago.— San Antonio 540—546

Puertas-

GALERIAS
se hacen de m
para entreg
Ofre

Barraca

LA REP

Domeyko 2354

ARRENDAMOS

casa de lujo, con todo confort, en San Antonio 446. Canon: $ 1,000 mensuales.

Oficina grande en Bandera 230. Canon: $ 250 mensuales con luz. Tratar:

Suc. ARTURO CLARO PRIETO — BANDERA 230

N-6

ROPA DE JERSEY DE SEDA

(LIQUIDA LA FABRICA A MITAD DE PRECIO)

Es una verdadera GANGA que no se verá mas

ROPA DE SEDA A PRECIO DE ALGODON

Lindo surtido de combinaciones, ena guas, pantalones, camisas, etc., etc.

TODO A MITAD DE PRECIO

ACUDA A LA FABRICA —: — SANTO DOMINGO 1031

12—N

Lo que Ud. necesitaba:

Restaurant "París"

— BANDERA 331 —

¡No sea Zorzal!

SANDWICHS calientes y fríos (20 clases)	0.40
CHOPS y BARRIL	0.40

PASE HOY MISMO A VISITARLO

COMIDAS CRIOLLAS—CONFORT — ATENCION ESMERADA

El Restaurant París

BANDERA 331

SERA SU PREDILECTO. NO DEBE USTED PAGAR PRECIOS EXORBITANTES PARA COMER BIEN

LEA Y ASOMBRESE

SANTIAGO, NOVIEMBRE 5 DE 1926

— MENU: —

Jamón con ensalada	$ 1.00	Consomé con huevo.	1.20
Gallina fría	2.00	Lengua a la Valenciana	0.80
Lengua con ensalada	1.20	Malaya Florida. .	0.80
Arrollado de malaya	1.20	Espinacas a la Palmesana.	0.80
Espárrafos. . . .	1.00	Postres: Macedonia.	1.00
Sesos saltados. . .	1.20	Plátanos.	0.80
Alcachofas.	0.80	Naranjas y manzanas.	0.80
Empanaditas fritas.	0.40	Mermeladas surtidas	1.00
Riñones a la Brochett.	1.60	Tortillas surtidas	
Criadillas al canapé	2.00	Té y Café.	0.60
Chuletas de chancho	1.20		
Sopa a la romana. .	0.80		
Caldo de cabeza. .	1.80		

HERNIA

Todas las personas que sufran de una hernia deberán usar nuestro braguero patentado

TOTA

Este incomparable aparato es recomendado por miles de médicos de todas partes del mundo.

Es el único braguero que proporciona un tratamiento seguro de todas las hernias, hasta de aquellas que, a causa de su tamaño o de su antigüedad, fueran consideradas como incurables hasta la fecha.

El aparato TOTA es liviano, flexible y la pelota es rellenada con FACTIS (Masa de glicerina).

Este braguero es el único que proporciona un inmediato alivio de todos los casos de hernia, sin sufrimiento y sin paro de trabajo.

Pida folletos para tomar las medidas en el

INSTITUTO ORTOPEDICO ALEMAN

SAN ANTONIO 540.—SANTIAGO.— CASILLA 3494.

FERROCARRILES DEL ESTADO

FERROCARRIL DE ARICA A LA PAZ

Pídense propuestas públicas para suministrar al Ferrocarril de Arica a La Paz, en virtud del decreto N.o 2388, de fecha 22 de Octubre del año en curso, de lo siguiente, puesto en Almacenes en Arica:

LISTA N.o 1

12 Ejes para bodegas, tipo PULLMAN, según plano.
12 Ejes para carros Belgas, según plano.
2 Ejes para boguie de locomotora tipo 20-21, según plano.

LISTA N.o 2

6 Llantas ruedas motrices locomotoras .. .. 2— 3.—
8 Llantas ruedas motrices locomotoras 4
12 Llantas ruedas motrices locomotoras .. .. 6— 9.—
12 Llantas ruedas motrices locomotoras .. .. 10—12.—
8 Llantas ruedas motrices locomotoras .. .. 20—21.—
8 Llantas ruedas motrices locomotoras .. .. 25—26.—
4 Llantas ruedas motrices locomotoras .. .. 30—35.—
12 Llantas ruedas motrices locomotoras .. .. 36—38.—
16 Llantas ruedas motrices locomotoras .. .. 39—40.—
16 Llantas ruedas motrices locomotoras .. .. 41—46.—
4 Llantas ruedas boguie locomotoras .. .. 20—21.—
4 Llantas ruedas boguie locomotoras .. .. 25—26.—
2 Llantas ruedas boguie locomotoras .. .. 30—35.—
2 Llantas ruedas boguie locomotoras .. .. 36—38.—
12 Llantas ruedas boguie locomotoras .. .. 41—46.—
30 Llantas para coches de PRIMERA.
30 Llantas para coches de SEGUNDA.
30 Llantas para bodegas tipo Middletton
20 Llantas para bodegas tipo Pullman.

Las propuestas se abrirán en la Oficina del Administrador del Ferrocarril de Arica a La Paz, el día 30 de Diciembre próximo, a las 3 P. M.

Se presentará una propuesta por cada lista, en triple ejemplar, en los formularios que los interesados podrán solicitar en la Sección Ferrocarriles y Servicios Eléctricos del Ministerio de Obras Públicas, Comercio y Vías de Comunicación, y acompañados de una boleta de garantía de 2 o|o del valor de los artículos ofrecidos, a la orden del Administrador del ya citado ferrocarril, no aceptándose las que no cumplan con este requisito.

Las especificaciones serán las mismas que las de los Ferrocarriles del Estado, debiendo ser todas las llantas con pestaña y el diámetro interior retorneado liso.

Demás detalles y antecedentes, como también los planos, deberán ser solicitados en la expresada Oficina del Ministerio de Obras Públicas, Comercio y Vías de Comunicación.

FERROCAR
— DE —
ARICA A LA

Pídense propuestas públicas para suministrar
de Arica a La Paz, en conformidad con el Decreto
28 de Octubre del mes ppdo., de lo siguiente, pues
nes en Arica:

25,000 kilos aceite para máquinas.
25,000 kilos aceite para cilindros.
24,000 kilos aceite para cilindros
lentado.
12,000 kilos aceite para ejes de carro
3,000 kilos grasa Franklin.
800 kilos grasa consistente para ejes caldeados.

Las propuestas se abrirán en la Oficina del
del Ferrocarril de Arica a La Paz, en ARICA, el d
viembre del año en curso, a las 3 P. M.

Las propuestas se presentarán en triple ejem
ñadas de una boleta de 2 o|o del valor de los artí
a la orden del Administrador del ya citado F. C.

Demás detalles y antecedentes, como también
rios para la presentación de la propuesta, podrán
por los interesados en la Sección Ferrocarriles y S
tricos ,del Ministerio de Obras Públicas, Comercio
municación.

Pino Araucaria

RAULI PARA PISO, ZOCALO y PARQUET — MADERAS EN BRUTO Y ELABORADAS — BATIENTES — PALILLOS — MOLDURAS OFRECE LA BARRACA Y FABRICA

La República

Empleado

PARA LA VENTA EN LA SECCION GENEROS

NECESITA LA

CASA CASTAGNETO,

ALAMEDA ESQUINA SAN MARTIN

Muebles

a precios sumamente bajos y con grandes facilidades de pago, vende:

MUEBLERIA "ARTURO PRAT"

Consulte nuestros precios:

ARTURO PRAT 162

CONSULTORI

para Perros y

En vista del enorme recargo de trabajo que
las atenciones a los Fundos, especialmente las V
NES y envíos de VACUNAS a todo el PAIS,
conocimiento de nuestros Clientes y del público
que nuestra SECCION POLICLINICO para
y Aves funcionará a diario únicamente de

2 a 5½ P. M.

Establecimiento Veterinario
Dr. L. Schmidt

VACUNAS LIGNIERES, SUEROS, INSTRU
REMEDIOS Y ESPECIFICOS PARA A

MONJITAS 780 — SANTIAGO — TEL
CASILLA 432

CLUB HIPICO

LAS CARRERAS DEL DOMINGO PROXIMO

ograma bastante completo e se realizará el próximo en el Club Hípico, el que base el clásico Luis Al-

ndiciones de esta carrera do en situación de ganar a a de los animales que han lo su anotación y es así o Tibidabo, como Mary pueden ganar. La hija ro cumplirá ahora un com- muy favorable y todas las dades están por que el Do- anote su primera victoria

unión se inicia con una para tres años, perdedores, figuran elementos de muy ilidad. Las cartas más re- les son Píndaro, que ha tra- len; Paitapén, un debutante Burgomaster y Lhassa y e.

ueba condicional que viene ación, debe resolverse en- amné y Calambrito, que en el papel como los com- con más prestigio para yo el triunfo.

dicap abierto y numeroso, ocupa el tercer lugar en ma. A nuestro juicio los competidores más señalados para pelear la victoria son Facuo, Almanzor, Alarida e Itch.

Wu-li-chang, Chevrolet y Garete, habrán de contar con las más altas cotizaciones en el handicap de fondo, destacándose entre los nombrados el nuevo pupilo del Stud "El Amigo", que se ha visto muy bien en sus cotejos en privado.

Entre Hecatombe, Landrú, Matorral y Mi Nena, debe buscarse el ganador de los 1,400 metros de la quinta carrera, en la que se dice se corren una fija con la primera de las nombradas. Es muy buena carta y debe por lo menos figurar en los primeros puestos del marcador.

Viene a continuación del clásico, un handicap de velocidad que ha reunido un lote de especialistas en la distancia. Por el momento nos gustan Mistigris, Cáucaso, Vagual y Noche Triste.

La prueba del desquite no puede ser más apropiada para ello, pues aparte de haber congregado la friolera de 17 inscritos, son muchos los con probabilidades de ganar. Entre éstos vale mencionar a Náufrago, Kadijah, Genaro, Picazón y Notoria.

TRABAJOS EFECTUADOS EN LA MAÑANA DE AYER EN EL CLUB HIPICO

(Pista de arena)

Murga

a por E. Rebolledo atro- 00 metros en 1.4 1|5; de un descanso repitió ros en 52 2|5.

Chichita

por un aprendiz largó ros en 52 3|5; después escanso repitió 700 me- 46.

Tibidabo

por S. Villanueva pasó rón 800 metros en 59; de un descanso repitió stancia en 53 4|5.

Narvaez

por W. Fuentes pasó ros en 47 3|5.

Pilot

por R. Rice trabajó ta y 200 metros en 2.34, imera vuelta marcó 2.19.

Mi Nena

por L. González, atro- 0 metros en 46 3|5; de un descanso repitió a distancia en 46.

Cocodette

por Alf. Silva pasó mil ros en 1.35.

Tunca

monta de E. Rebolledo 800 metros en 53; des- un descanso repitió 600 n 40 3|5.

Landrú

por P. Silva pasó a vo- 400 metros en 1.38 2|5.

Jellicoe

por L. González trabajó 400 metros en 1.31 2|5.

Lockerbie

por L. Fuentes pasó etros en 1.22.

El Clarín

por un aprendiz atrope- metros en 47.

Copa de Oro

por E. Rebolledo y por R. Rice, trabajaron etros en 1.48 3|5; ganó por un cuerpo.

Notoria

por un aprendiz pasó etros en 1.35 3|5.

Wu-Li-Chang

por V. Jara pasó 1,000 en 1.8; después de un repitió igual distancia

La Pingüina

a por un aprendiz atrope- metros en 45 3|5.

Mochuelo

montado por un aprendiz largó 1,400 metros en 1.36.

Chevrolet

montado por un aprendiz pasó una vuelta y 400 metros en 2.32 y 3|5.

Calambrito

montado por S. Villanueva pasó a voluntad 1,400 metros en 1.36 2|5.

Otra Vez

montada por E. Rebolledo largó 1,400 metros en 1.32 3|5.

Morokil

montado por Alf. Silva y Pictavia, por un aprendiz, pasaron 1,600 metros en 1.49 2|5; ganó Morokil por un cuerpo.

Condamné

montado por C. Guerra, trabajó fuerte 1,600 metros en 1.45.

Mistigris

montado por J. M. Baeza, atropelló 1,000 metros en 1.5.

Paitapen

montado por P. Silva, y Revolución, por un aprendiz, pasaron 800 metros en 51, llegando iguales; después de un descanso, repitieron la misma distancia en 52, ganando Paitapén por un cuerpo.

Campo Raso

montado por Alf. Silva, atropelló 800 metros en 51; después de un descanso repitió igual distancia en 52.

Muscadine

montado por C. Durán, atropelló 700 metros en 45 3|5; después de un descanso, repitió la misma distancia en 46 3|5.

Vinicia

montada por un aprendiz, pasó 1,200 metros en 1.22.

Indalicio

montado por un aprendiz, atropelló 700 metros en 47 2|5.

Limasol

montado por Alf. Silva, atropelló 700 metros en 45 3|5; después de un descanso, repitió la misma distancia en 48.

Italiana

montada por P. P. Quezada, pasó 1,200 metros en 1.22.

Palisandra

montada por R. Rice, trabajó 1,400 metros en 1.33 4|5.

Perval

montado por un aprendiz, pasó 1,600 metros en 1.50 4|5.

Glenluce

montada por J. Guajardo, trabajó 1,600 metros en 1.49 1|5.

PROBABLES MONTAS Y COMPETIDORES PARA LA REUNION DEL DOMINGO EN EL CLUB HIPICO

1.a CARRERA. — 1,600 METROS
Ford 56, C. Pombet
Kabezón 56, C. Sagredo
Paitapen 56, P. Silva
Píndaro 56, E. Rebolledo
Cargosa 54, C. Santelices
Indianette 54, R. Sepúlveda
Muscadine 54, C. Durán

2.a CARRERA. — 1,500 METROS
Calambrito 55, S. Villanueva
Condamné 52, C. Guerra
Gran Jaime 51, Alf. Silva
Jellicoe 47, P. Silva
Desaforado 46, R. Rice
Glenluce 46, L. Muñoz
Trompón 46, Arm. Silva

3.a CARRERA. — 1,100 METROS
Facuo 58, J. Vergara
Zapatilla 57, J. M. Baeza
Almanzor 56, Alf. Silva
Alarida 54, F. Galleguillos
Miserere 54, M. Pérez
Décima IV 53, R. Sepúlveda
Itch 49, C. Santander
Foch 48, L. Muñoz
Bat 47, C. Guerra
Guira 45, O. Sepúlveda
Mezquita 45, M. Rojas

4.a CARRERA. — 2,400 METROS
Wu-li-Chang 55, V. Jara
Chevrolet 47, O. Sepúlveda
Garete 47, C. Guerra
Humorist 43, M. Rojas
Pilot 40, R. Rice

5.a CARRERA. — 1,400 METROS
Irlandés 58, W. Fuentes
Payador 58, O. Sepúlveda
Hecatombe 56, L. González
Palisandra 56, R. Rice
Mi Nena 56, P. Silva
Landrú 54, L. Lacroix
Malesherbes 54, M. Muñoz
Matorral 54, C. Guerra
Palinco 54, Alf. Silva
Otra Vez 52, P. Silva
Curilafquen 50, R. Hernández
La Loire 48, O. Lanzoni

6.a CARRERA. — 1,800 METROS
Tibidabo 55, S. Villanueva
Poor-Chap 52, M. Pérez
Murga 51, E. Rebolledo
Campo Raso 48, P. Silva
Mary Pickford 46, Alf. Silva

7.a CARRERA. — 1,100 METROS
Mistigris 58, J. M. Baeza
Cáucaso 58, V. Jara
Vagual 52, L. González
Artagnan 49, R. Ubilla
Najerilla 49, C. Guerra
Noche Triste 47, L. Muñoz
Notoria 45, P. Silva
Protalia 45, O. Lanzoni

8.a CARRERA. — 1,600 METROS
Náufrago 59, J. M. Baeza
Kadijah 56, V. Jara
Straggler 56, L. A. Zamora
Jenaro 55, A. Gutiérrez
Calambrito 53, S. Villanueva
Picazón 51, C. Guerra
Foguista 49, Alf. Silva
Nitchevo 49, P. Silva
Chichita 48, R. Sepúlveda
Noche Triste 47, L. Muñoz
Villapín 47, R. Rice
Perval 45, M. Rojas
Notoria 45, F. Alarcón
Discutido 42, J. Pinto
Copa de Oro 40, M. Rojas
Mala Nueva 40, N. N.
Pura Clase 40, O. Lanzoni

EL REMATE DE LOS PRODUCTOS IMPORTADOS POR DON ROBERTO VIAL

La nota sensacional de la semana la ha constituído la llegada del lote de productos importados de Argentina por e entusiasta y entendido sportman señor Roberto Vial.

El lote, que se encuentra en exhibición diariamente de 10 a 12 A. M. y de 4 a 6 P. M., en el Stud Burlesco, ha causado la más favorable de las impresiones, pues nunca se había traído a Chile un conjunto de yearlings más completos, pues en ellos hay antecedentes, distinción, hechuras y salud.

El remate de estos animales tendrá lugar el Lunes a las 4.30 P. M., en el Tattersall de don Arturo Calvo y no creemos exagerado pronosticar que se batirá el record de Chile de precio por algún yearling y corresponderá este honor a Himalaya, un impecable potrillo hijo de Remanso, padre de Rubens, que sólo en el Gran Premio Nacional vino a perder el título de invicto obtenido en numerosas presentaciones.

POTRILLOS

Himalaya, potrillo zaino, nacido el 27 de Setiembre de 1924, por Remanso y Very Pretty, por Méhari.

Ojo por Ojo, potrillo zaino, colorado, nacido el 18 de Setiembre de 1924.

Desdeñoso (10), potrillo zaino, colorado, nacido el 23 de Agosto de 1924, por Tiny y Digitalina.

POTRANCAS

Política (1), zaina, nacida el 10 de Agosto de 1924 por Perrier y Rebellón II, por Disguise.

Desdémona (2), potranca zaina, colorada, nacida el 21 de Octubre de 1924, por Tiny y Diana d'Italia.

La Chinita (4), alazana, nacida el 27 de Agosto de 1924, por Le Temps y La XII, por Carlos XII.

Rentería (13), alazana, nacida el 21 de Setiembre de 1924, por Cad y Reina Victoria, por Your Majesty.

Defensiva, zaina colorada, nacida el 23 de Octubre de 1924, por Cad y Delicieuse, por Hexagon.

Borla de oro (11), alazana, nacida el 3 de Octubre de 1924, por Polermach y Bigornia, por Old Man.

Skirmish (2), zaina, colorada, nacida el 5 de Noviembre de 1924, por Melik e Ivette, por Galloway.

Cantimplora (8), alazana, nacida el 3 de Octubre de 1924, por Gaolois y Colina, por Old Man.

LOS TRABAJOS EFECTUADOS EN LA MAÑANA DE AYER EN EL HIPODROMO CHILE

PISTA PESADA

(MANO DEL CLUB)

Marga

montada por un aprendiz, pasó 300 metros en 19 2|5.

Facuo

montado por un aprendiz, pasó 600 metros en 40; después de un descanso repitió 400 metros en 25 4|5.

Toronto

montado por R. Ubilla, pasó 800 metros a voluntad, en 57 2|5.

Fuñingue

montado por un aprendiz, pasó 800 metros a voluntad en 55 2|5.

Zadorija

montada por C. Santander, pasó 600 metros en 42; después de un descanso repitió igual distancia en 39 4|5.

Rosca

montada por C. Santander, pasó 200 metros en 12 3|5; después de un descanso repitió en 12 2|5.

Pichardín

montado por M. Zúñiga y Harding por L. A. Zúñiga, pasaron 400 metros, en 26 2|5; después de un descanso repitieron igual distancia en 26 1|5, viéndose Pichardín fácil.

Mala Nueva

montada por un aprendiz, pasó 1,000 metros a voluntad, en 1.10 3|5.

Kabezón

montado por C. Sagredo, pasó 600 metros en 39 2|5; después de un descanso, repitió 800 metros en 55.

Elita y Jutlandia

montadas por aprendices, pasaron 400 metros en 26 2|5; después de un descanso repitieron la misma distancia en 27 2|5. Elita fácil.

Lacierva

montado por C. Sagredo, pasó 400 metros en 25 2|5.

Españoleta

montada por C. Rosas y Baldwin por C. Pombet, pasaron 400 metros en 25 2|5; después de un descanso, repitió la misma distancia Baldwin solo en 25 3|5.

Petunia

montada por C. Sagredo, pasó 400 metros en 25 1|5.

Galeno

montado por C. Pombet, pasó 600 metros a voluntad, en 40 3|5.

PISTA PESADA

(MANO DEL CHILE)

Lolotte

montada por L. Fuentes y Clodia por O. Sepúlveda, pasaron 1,000 metros en 1.6, ganando Clodia fácil.

Mezquita

montada por C. Santelices, pasó 600 metros en 43; después de un descanso repitió en 40 3|5 a voluntad.

Noche Triste

montada por un aprendiz, pasó 800 metros a voluntad en 54 4|5.

Humorist

montado por M. Rojas, pasó 1,000 metros en 1.5; después de un descanso repitió 400 metros en 25 2|5.

PISTA LIVIANA

Anitra

montada por O. Sepúlveda, pasó 1,000 metros en 1.3 3|5.

Knave

montado por R. Olguín, pasó 800 metros en 51; después de un descanso repitió igual distancia en 25 2|5.

Morza

montada por R. Ravello, pasó 800 metros en 50.

Por Si Acaso

montado por R. Ravello, pasó 1,000 metros en 1.3 2|5.

"LA HUASCA"

Hoy, a primera hora saldrá a la circulación el N.o 640 de esta antigua y acreditada revista hípica, con un selecto material de lectura y gráfico.

El sumario es el siguiente: Un rato de charla con don Roberto Vial. — Observaciones particulares. — Las últimas reuniones en ambos hipódromos. — Los productos importados por don Roberto Vial, con magníficas fotografías. — Apreciaciones y propósticos. — Programas completos para el Club Hípico e Hipódromo Chile. — Noticias hípicas de provincias. — Notas turfísticas del extranjero. — Crónica escogida, etc., etc.

Admirable Curación
Un año sufrí dolores reumáticos insoportables no pudiendo hacer mis trabajos. De tantos médicos que ví y remedios que tomé sin aliviarme perdí la esperanza de sanar. Una amiga me recomendó el famoso ungüento "Hygromus". M. R. consiguiendo sorprendente mejoría, pues con 15 fricciones desapareció el dolor y la hinchazón del brazo por completo.— Señora Romilde B. de Alvarado, Valparaíso, Zenteno 14.
Venta: GREVE, Ahumada 246, Daube y Boticas principales.
Bases: Resina elemi oleum Pini.
N. O.

BREVES COMENTARIOS SOBRE EL PROGRAMA DEL DOMINGO EN EL HIPODROMO CHILE

Un programa interesante formado por siete pruebas con numerosas inscripciones se desarrollará el Domingo en el Hipódromo Chile.

Se abre la reunión con el premio Llay-Llay, sobre 1,200 metros destinado para tres años no ganadores.

Por carreras corridas se destacan: Meruca, Don Berto, Vigésima 7a, Rigodon y Melodía, que han obtenido figuraciones.

—Modesto es el lote que intervendrá en los 1,400 metros del premio Lircay, donde el favoritismo deberán disputárselo Comaire, Limasol, Pif, Intuición y Full.

—Una verdadera lotería es el premio Llaima, handicap, sobre 900 metros, en que figuran inscritos nada menos que 22 animales.

Trifulca, Fuñingue, Rosca, Vigésima 2.a, Jest, Qué Simpática, Cornetín, y Mag, son las cartas más dignas de crédito.

—Entre Bellísima, Tunca, Keysol, Platino, Italiam y Baldwin, debe buscarse el vencedor de los 1,400 metros del premio Linares, que ocupa el 4.o lugar en el programa.

—Parigot, que en tan buena forma se ha impuesto en sus dos últimas presentaciones en público, tiene una buena oportunidad para anotarse un tercer triunfo en los 1,400 metros del premio Lio-Lleo. De sus enemigos son: Coquetón y Los Andes, los más peligrosos.

—De los doce inscritos en los 900 metros del premio Llanquihue es sumamente arriesgado descartar a alguno, pues el handicapper ha hecho una afortunada distribución de los pesos.

A nuestro juicio los mejor puestos son: Marga, Agua Verde, Kamarad, Corita y Galeno.

—Se clausura la reunión con el premio Lo Aguirre, handicap sobre 1,500 metros, con $ 3,000 de recompensa.

Al correr Náufrago, sería una carta de primer orden, pero es probable que el ganador del clásico Concepción opte por cumplir su anotación en el Club Hípico. Si no corre el hijo de Crescendo, serían Villapín, Cayumanque y Bandera Roja los más calificados para triunfar.

PROBABLES MONTAS Y COMPETIDORES PARA LAS CARRERAS DEL DOMINGO EN EL HIPODROMO CHILE

1.a CARRERA. — 1,200 METROS
Caliban, 56, A. Gutiérrez.
Julepe, 56, A. Garay.
Massena, 56, A. Miranda.
Montmartre, 56, J. Vergara.
Rigodon, 55, E. Rebolledo.
Crueldad, 54, E. Suárez.
Juez de Paz, 54, A. Villagra.
Pilgrim, 54, P. Silva.
Vigésima VII, 54, S. Gutiérrez.
Cedro, 53, F. Fuentes.
Caplanesa, 52, G. Valencia.
Don Berto, 52, W. Fuentes.
Jutlandia, 52, M. Rojas.
My Life, 52, O. Núñez.
Españoleta, 51, O. Sepúlveda.
Podgoritza, 51, O. Godoy.
Meruca, 49, R. Ubilla.
Melodía, 42, R. Rice.
Astrónomo, 45, C. Rosas.

2.a CARREA. — 1,400 METROS
One Step, 61, No corre.
Full, 56, F. Fuentes.
Limasol, 55, A. Silva.
Comaire, 54, M. Pérez.
Mochuelo, 54, S. Villanueva.
Manilla, 53, W. Fuentes.
Pif, 53, L. González.
Knave, 52, R. Olguín.
Intuición, 51, J. Pinto.
Olvidado, 50, C. Santander.
Zumacal, 50, L. Guzmán.
Indalicio, 49, C. Guerra.
Anitra, 47, O. Sepúlveda.
Rastra, 45, A. Jiménez.
Dublina, 41, R. Rice.
Laon, 40, R. Ravello.

3.a CARRERA. — 900 METROS
Mezquita, 62, M. Araya.
Trifulca, 59, C. Pombet.
Querella, 57, R. Ubilla.
Carraca, 55, W. Fuentes.
Fuñingue, 55, L. Muñoz.
Rosca, 54, C. Santander.
Odioso, 53, A. Garay.
Vigésima II, 51, R. Sepúlveda.
Jest, 50, R. Olguín.
Petit Chose, 59, O. Sepúlveda.
Por Merced, 48, J. Pinto.
Qué Simpática, 47, M. Rojas.
Cornetín, 46, I. Zúñiga.
Nigua, 46, R. Rice.
Volupté, 45, M. Muñoz.
Papirusa, 44, H. Guajardo.
República, 46, O. Lanzoni.
Amorosa, 40, C. Rosas.
Becerro 40, Tal vez no corra.
Calabazo, 40, A. Sarmiento.
Mag, 40, Tal vez no corra.
Morza, 40, R. Ravello.

4.a CARRERA. — 1,400 METROS
Lacierva, 63, J. Vergara.
Baldwin, 56, C. Pombet.
Zadorija, 55, C. Santander.
Cocodetto, 53, A. Silva.
Italiana, 53, W. Fuentes.
Platino, 53, O. Sepúlveda.
La Tulipe, 53, J. Guajardo.
Bacton Lad, 51, A. Calderón.
Eclicse, 50, M. Rojas.
Keysol, 50, L. Muñoz.
Tunca, 50, E. Rebolledo.
Bellísima, 49, O. Lanzoni.
Simplissisimus, 54, M. Muñoz.
Por Si Acaso, 40, R. Ravello.

5.a CARRERA. — 1,400 METROS
Hyrcania, 61, L. Carrasco.
Los Andes, 52, J. Vergara.
Parigot, 54, M. Pérez.
Señora, 53, E. Rebolledo.
Coquetón, 52, O. Sepúlveda.
Gondolero, 52, L. Muñoz.
Interview, 52, R. Ubilla.
G. Blanca, 50, A. Garay.
Harding, 48, J. Pinto.
Picaronera, 46, R. Rice.
Vinicia, 45, C. Guerra.

6.a CARRERA. — 900 METROS
Jornalero, 53, C. Pombet.
Galeno, 54, C. Santelices.
Tronador, 52, C. Santander.
Dulce, 50, J. Guajardo.
Naptha, 50, F. Fuentes.
Lloyd George, 49, R. Olguín.
Kamarad, 47, R. Rice.
Agua Verde, 46, M. Rojas.
Gran Paliza, 46, R. Sepúlveda.
Marga, 46, O. Sepúlveda.
Corita, 45, J. Zúñiga.
Plautín, 44, J. Pinto.

7.a CARRERA. — 1,500 METROS
Náufrago, 63, A. Gutiérrez.
Kelso, 55, C. Pombet.
Villapín, 50, J. González.
Cayumangue, 48, C. Santander.
Pompeyana, 47, R. Sepúlveda.
Bandera Roja, 46, C. Lanzoni.
Lantenac, 45, C. Guerra.
Serenísima, 45, J. Guajardo.
Pichardín, 40, R. Rice.

SI QUIERE FUMAR CALIDAD
POR 30 cts.
PIDA "PIERROT"
SI PREFIERE CANTIDAD
fume otras marcas

V I D A O B R E R A

a labor del tribunal de conciliación y arbitraje

s venido dando cuenta acer- a labor que desde su implantación ha venido desarrollando el Tribunal Permanente de Conciliación y Arbitraje.

Damos hoy, que acaba de cumplir un mes de trabajo, un cuadro estadístico de esa labor:

MIEMBROS DEL TRIBUNAL	Rol de asistencia de miembros		Demandas falladas	Demandas pendientes	Demandas en empate	Sentencias hechas valer por juez letrado
Scapini Humberto	Reunión plena 4	En turnos 9	80	21	1	
Quezada José Luis	Reunión plena 7	En turnos 21	70	21	1	
Caballero Enrique	Reunión plena 6	En turnos 9	50	25	1	5
Silva Demócrito	Reunión plena 7	En turnos 9	37	25	1	6
Galetti Santiago	Reunión plena 7	En turnos 12	84	7	1	
Rosas Rogerio	Reunión plena 6	En turnos 8	57	7	1	1

Una delegación de maquinistas chilenos

PARTIO A RECIBIR A SUS CAMARADAS ARGENTINOS

Por el tren de la tarde de ayer partió en dirección a las Cuevas una comisión formada por miembros del Directorio General de la Federación Santiago Watt, a fin de dar la bienvenida en nombre de los maquinistas chilenos, a la delegación argentina que viene a participar en la conmemoración de la Fiesta del Riel.

La delegación argentina arribará esta noche a Santiago en un carro especial que irá a Los Andes, junto con numerosos colegas chilenos que se trasladarán a esa ciudad.

Como hemos informado, las fiestas oficiales este año se desarrollarán en Valdivia, ciudad a la cual partirán mañana los dirigentes de la institución, la delegación argentina y representantes de la prensa de Santiago.

Se trasladará también el 9 del actual a este mismo punto S. E. el Presidente de la República, los Ministros de Vías y Obras y de Guerra, el Embajador de Argentina y jefes de la Empresa, con el objeto de asistir a estos festejos.

EL 9.° ANIVERSARIO DE LA REVOLUCION RUSA

SERA CONMEMORADO CON DIVERSOS ACTOS DE LA CLASE OBRERA

El aniversario de la instauración en Rusia del gobierno sovietista, que como es sabido tiene lugar el 7 del presente mes, viene año tras año convirtiéndose en una fiesta del proletariado internacional.

Entre la clase obrera de esta capital este aniversario no pasa desapercibido. En numerosas organizaciones obreras se verifican actos culturales que atraen crecidos auditorios. Este año no será menos que los anteriores, pues ya figuran en programas que hemos tenido oportunidad de conocer, diversas fiestas de esta índole que se verificarán el Sábado y Domingo próximos.

Entre otras, la Avanzada Infantil Comunista ofrecerá una velada teatral literario-doctrinaria mañana en la sala-teatro del diario "Justicia", situada en Río Janeiro 465.

Además de un variado programa teatral, hablarán los diputados José Santos Córdova y Salvador Barra Woll y el director del semanario "Tribuna", señor Jorge Neut Latour, quienes harán la historia de dicha revolución y del grado de progreso alcanzado por la unión de Repúblicas Socialistas Soviéticas.

Sociedad de Chauffeurs "Manuel Montt"

El Domingo próximo se efectuará el beneficio que esta institución viene organizando a beneficio del socio enfermo señor Francisco Correa.

Se nos pide encarecer a sus amigos y socios en general que concurran a esta velada para allegar una ayuda efectiva a un miembro que ha sido un ardiente luchador del gremio de Chauffeurs, y que ahora se encuentra imposibilitado para trabajar.

Sociedad Igualdad y Trabajo

Cita a la Comisión de Fiestas para hoy, a las 8 1|2 P. M. a fin de tratar sobre el baile de fantasía que esta institución llevará a efecto el Sábado 13 del presente, a beneficio de la Escuela Nocturna que sostiene la Sociedad.

CINCUENTA AÑOS hace que los médicos recetan la
Leche de Magnesia de PHILLIPS
para la flatulencia, el ardor en la boca del estómago, los eructos agrios, la biliosidad y el estreñimiento. Incomparable para los niños y las personas delicadas. Lo más efectivo para proteger los dientes contra la acidez de la saliva. No reciba substitutos. Pida siempre PHILLIPS.
Leche Magnesia. M. R. A base de hidróxido de magnesia.

UD. NECESITA PROBAR
LOS CIGARRILLOS
"LUCERO"
a 0.20 centavos
con boquilla ámbar
AHORRARA DINERO

El 9.o aniversario de la Revolución Rusa

SERA CONMEMORADO POR LOS OBREROS DE LA COMUNA YUNGAY

Se nota marcado entusiasmo entre los organismos obreros de la comuna Yungay por concurrir al acto que prepara para el Domingo próximo el Partido Comunista de Yungay.

En este acto disertarán sobre la fecha histórica que se conmemora, varios miembros destacados del Partido Comunista, sobre la Revolución.

Liga de Arrendatarios del 1.er Tribunal

Hoy, a las 9 P. M. se llevará a efecto en el local de esta institución la conferencia que sobre "La edificación barata y el problema de la habitación" dictará el ingeniero jefe del Consejo de Bienestar Social, don Luis Casanueva.

Existe interés entre los obreros y empleados y especialmente en los arrendatarios por escuchar esta conferencia.

ESTUDIANTINA ARTESANOS LA UNION.—Se nos pide poner en conocimiento de las personas amantes del arte musical, que deseen ingresar, que pueden hacerlo los días indicados para las clases: Martes y Viernes de 9 P. M. a 11 P. M. en Riquelme 851, altos.

SOCIEDAD LA UNIVERSAL.—La Comisión Especial de Festejos para la celebración del aniversario de esta institución, para el 20 del presente, trabaja activamente en la confección del programa, que consistirá en diversos números de variedades, repartición de diplomas, lunch-concert, etc.

COMITE DE CENTROS CONTRA EL ALCOHOLISMO.—La Comisión de Fiestas prepara para mañana una interesante velada y baile social a beneficio de la sección de propaganda cultural que en fecha próxima realizará en el local de esta institución un ciclo de conferencias contra el alcoholismo y las enfermedades de trascendencia social.

Esta velada principiará a las 8 P. M.

UNION DE LOS TIPOGRAFOS.—Para mañana, a las 9 P. M., la Comisión de Fiestas de esta Sociedad ha preparado un baile social.

SOCIEDAD DE ARTESANOS LA UNION.—La Secretaría manifiesta a los socios que se hayan cambiado de domicilio, se sirvan enviar el nuevo, para los efectos del envío de notas y circulares.

—La Comisión de Fiestas llevará a cabo mañana a las 10 P. M. un baile familiar y el Domingo una matinée de 5 a 8,30 P. M.

REUNIONES SOCIALES

Sociedad Comerciantes del Mercado Central.—Cita a los socios a reunión para el Domingo 7, a las 3 1|2 P. M. Llevará a cabo la romería de todos los años al Cementerio, a las 4 en punto.

Centro "Francisco Ossa" de la U. N. Ñuñoa.—Cita a junta general para el Domingo próximo, a las 10.30 A. M.

Unión Gremio de Lecheros.—Cita a junta general para hoy, a las 8 P. M., en San Diego 291.

Sociedad "La Universal".—A junta general ordinaria, para el próximo Domingo, a las 9 A. M.

Sindicato de Chauffeurs de Chile.—Cita a junta general ordinaria para hoy, a las 4 P. M., en Olivares 1643.

Centro Moisés Castillo de la U. N.—Cita a junta general ordinaria para mañana, a las 9 P. M.

Sociedad de Pintores Miguel Angel.—Cita a junta general el Domingo próximo, a las 10 A. M., en Arturo Prat 1242, altos.

Círculo de Chauffeur y Cobradores Pila del Ganso.—Cita a reunión general para hoy, a las 9.30 P. M., en el local acostumbrado.

Sociedad de S. M. Igualdad y Trabajo.—Hoy, a las 9 P. M., celebrará junta general esta colectividad.

Federación de Empleados a Contrata de los Ferrocarriles.—Cita a junta general para el Domingo 7, a las 10 A. M., para dar cuenta de la labor del Directorio y otros asuntos.

Centro Social "Cabo Saturnino Avila".—Cita para el Domingo próximo a reunión general, a las 9 A. M.

Liga de Arrendatarios 4.o Tribunal. — Cita a asamblea general para hoy, a las 8 P. M., en Gálvez 1612.

CON GRANDES FACILIDADES DE PAGO
Ofrece ternos la COOPERATIVE SASTRERIA, AGUSTINAS 877 — Casimires ingleses — Forros de primera — Corte irreprochable — A precios irrisorios
NO OLVIDARSE:
877 — AGUSTINAS — 877

TABLETAS
CAFIRINA RUBIO
LA MEJOR
Dolores de cabeza, neuralgias, grippe, reumatismo.
En venta en todas las boticas del país en sobrecitos de una tableta.
Base: Acido acetil. salicil., 0.55 y cafeína, 0.05.

adiós Jaqueca!
fricción con el maravilloso Aceite Wizard proporciona alivio instantáneo.
lo le duela la cabeza, tome el camino seguro y se librará de la jaqueca fácil y ente. El mejor método consiste en r las sienes o la frente con un poco de
Wizard. Los remedios internos para afectan el corazón y los nervios. Wizard penetra a los tejidos y hace el dolor y la congestión. Es mente seguro y ahora lo usan millones onas, porque nunca ha fallado. Sea de entre millones de personas que no jaqueca. Use el Aceite Wizard para r dolor o congestión, como Reumatis- ingitis, Dolores de espalda, de los s y articulaciones, de Oído, Resfriados Lesiones, Picaduras y Quema- Un frasco de Aceite Wizard puede cientos de pesos en cuentas de Para los niños y personas mayores, un frasco grande en la botica. dos los casos de Indigestión, Gastral- las digestiones, y demás enfermedades rato digestivo, use las maravillosas Wizard.
cantes: Hamlin's Wizard Oil Co., E. U. A. De venta en todas las rías y Farmacias.
Representantes: Daube y Cía. Santiago, y Concepcion.
se: Aceite sasafras, alcanforado mentina.

La carrera automovilística de mañana tiene su éxito asegur
La mayoría de los pilotos inscritos han preparado sus coches en la
Carrocería Giovinazzi -:- Av. Santa María 01

La gran carrera automovilística de mañana so el Circuito sur de Santiago

QUINCE PILOTOS PARTICIPARAN EN LA IMPORTANTE PRUEBA.— LOS VALIOSOS PREMIOS ESTABLECIDOS: $ 8,000 AL PRIMERO; $ 3,000 AL SEGUNDO, Y $ 1,500 AL TERCERO.— EL ORDEN EN QUE SE DARA LA PARTIDA A LOS PILOTOS. — LOS JUECES DE CONTROLES

A cada momento se nota mayor entusiasmo en los círculos automovilísticos con motivo de la realización del Circuito Auto Club, que se correrá mañana en la cancha del Circuito Sur de Santiago, prueba en la que intervendrán los ases del volante chileno.

Las incripciones fueron cerradas en la tarde de ayer y su resultado es la más clara demostración del enorme interés que reina por concurrir a esta prueba.

En Valparaíso la Asociación de Automovilistas ha corrido con las inscripciones, donde han sido anotados los mejores exponentes del vecino puerto y para esto la dirigente porteña solicitó de la Jefe la respectiva autorización para poder anotar la inscripción de los volantes porteños.

LOS ENTRENAMIENTOS DE LOS PILOTOS

Todos los días en las primeras horas de la mañana asisten a la cancha misma de la carrera, los pilotos cuyas inscripciones están anotadas, con el fin de proceder a los entrenamientos de rigor y preparar sus máquinas en la mejor forma posible.

Cada uno tiene plena confianza en el triunfo y a unos cuantos que logramos ver y conversar con ellos, nos manifestaron la confianza qu tienen en sus cualidades.

EL SORTEO DE LOS INSCRITOS

En la tarde de ayer, en la secretaría de la Asociación de Automovilistas de Santiago, se reunieron los miembros del jurado para fijar el orden de partida de los inscritos, los controles y adoptar diversas resoluciones para el mejor desarrollo de la prueba.

Rodolfo Gallo, en Fiat

El sorteo tuvo el siguiente resultado:

1.o Eduardo Vogel, en Delage.
2.o Charles Martte, en Ford.
3.o Antonio González, en Dodge.
4.o Joaquín González, en Alfa Romeo.
5.o Domingo Bondi, en Hudson.
6.o Carlos Fache, en Chandler
7.o Vicente Rodríguez, en Dayton.
8.o Aladino Azzari, en Special.
9.o Hernán Freitas, en Marxwell.
10.o Rodolfo Gallo, en Fiat.
11.o Pedro Berríos, en Alfa Romeo.
12.o J. Barrera, en Alfa Romea.
13.o Humberto Magnani, en Chandler.
14.o Julio Colombi, en Dodge.
15.o Enzo Forlivesi, en Fiat.

LOS JUECES DE CANCHA

La Legua esquina Santa Rosa, señores Enrique Díaz y Walter Lihn.

Control 1.— Camino La Feria, señores Alfonso Huidobro y Jorge Ariztía.

Control 2.— Las tres Puertas, señores Oscar Greene y Oscar Lihn.

Carlos Fache, en Cleveland

Control 3.— Población Modelo, señores Augusto Renard y Carlos Morel.

Control 5.— La Granja, señores Jorge Pérez y Luis Costabal.

Control 6.—La Purísima, señores Osvaldo Silva y Alberto Carmona.

Control 7.— Entre San Rafael y la Carmelina, señores Vasco Larraechea y Armando Cortínez.

Control 8.— Cementerio, señores Sergio y Emeterio Larraín B.

Control 9.— Salida del Mariscal.— señores Horacio Silva y Jorge Rodríguez.

Curva Santa Rosa-Bajos de Mena, señores Abel y Alejandro Huidobro.

Control 10.— Bajos de Mena frente a la iglesia, señores Domingo Undurraga y Francisco Fabres.

Control 11.— Bajos de Mena, señores Eduardo Núñez y Heriberto Covarrubias.

Curva Puente Alto, señores Rubén Jara y Ramón Ocampo.

Plaza Puente Alto, señores Gustavo Barros y Luis Elton.

Control 12. —Las Nieves, señores Hernán Lathrop y Enrique Didier.

Control 13.— San Jorge, señores Alfonso y Sergio Valdivieso, Carlos Infante y Pedro Errázuriz.

Control 14.— San José, señores Eduardo y Carlos Guzmán.

Control 15.— Quillayes, señores Bernardino Ricardi y Alfonoso Chuffardi.

Control 16.— Santa Emilia, señores Fernando Vial y Julio Pereira.

Control 17.— Pueblo Bellavista, señores Eugenio Ossa, Federico Stange y Alberto Larrazabal.

Humberto Magnani en Chandler

Control 18.— Departamento, señores Alberto Elgueta, Ricardo Montaner y Juan Escobar.

Curva final, señores Arturo Terragno, Roberto de la Maza y Alfredo Sutil.

ADVERTENCIA IMPORTANTE

Se nos pide advertir a los pilotos que el coche que se presente a la carrera sin certificado de revisión no podrá intervenir en la prueba.

Este certificado debe recogerse hoy, de 10 a 12 M. donde Copetta.

LOS RECLAMOS

Se estableció ayer que el piloto que presente reclamo tendrá tiempo para hacerlo hasta el Lunes a las 6 P. M. por escrito, previo depósito de $ 200 que será devuelto en caso de que el reclamo le sea favorable.

UNA CITACION A LOS JUECES

Se nos pide citar para hoy, a cualquier hora de la tarde en Delicias 1327, paar que pasen a retirar sus insignias.

DOCTORES OFICIALES

El Jurado designó ayer doctores oficiales de la prueba a los señores Ramón Vicuña y Héctor Orrego, quienes tendrán derecho a recorrer la pista, previo el uso de una insignia especial.

Hernán Freitas, Maxwell

LAS LOCALIDADES

Los automóviles tendrán acceso al punto de llegada por calle Santa Rosa al llegar a La Legua.

El precio de los automóviles será de $ 10 y de $ 2 a los peatones.

SERVICIO ESPECIAL DE MOVILIZACION

La Asociación de Empresarios de Autobuses de la línea Puente Alto ha tomado el acuerdo de establecer un servicio especial de movilización con sus coches desde la Plaza Italia hasta el punto de partida de la carrera, durante este acto sin alterar los precios corrientes.

Este acuerdo facilitará extraordinariamente el movimiento de los miles de aficionados.

LOS ALFA-ROMEO

Un número que seguramente deberá llamar la atención del público será la participación que tendrán en la carrera los tres coches Alfa-Romeo, preparados especialmente por el Ingeniero-Mecánico señor Luis Votta y su ayudante don Luis Poul; caballeros estos que se han especializado en Italia en la preparación de máquinas de carrera y que han sido contratados para preparar automóviles de pista por las Casas Fiat y Alfa-Romeo.

Pedro Berríos, en Alfa-Romeo

Los señores Votta y Poul han preparado para el próximo circuito cinco coches, a saber: El Fiat de Gallo, el Fiat de Forlivesi y los Alfa-Romeo de Joaquín González, Pedro Berríos y Arturo Pizarro.

El Alfa-Romeo que piloteará Joaquín González es de propiedad de la señora O
características
motor de 6 cili
Alfa-Romeo con
Zenit—6,500 re
rorila una veloc
metros por hora.
El Alfa-Romeo
rrios tiene las
rísticas: 6 cilin
Sport—cinco mil
minuto — desarr
tros.
El otro Alfa-R
que piloteará Be
ducido por el vo
turo Pizarro.
Estos dos co
cuenta de la ca
quien se ha esme
preparación sea
en materia de
Todas las Alfa
cre.
Estos coches h
rias pruebas co
pilotos, quienes
mente complacid
y potencia de la
Respecto de lo
tidores todos tie
coches y todos t
ya el recorrido t

LOS P

Valiosos estímu
Auto Club para l
Sábado. En efec
tendrá $ 8,000 y
gundo $ 3,000 y

UN PREMIO

La Goodyear p
juego completo
Goodyear al gana
ra, como tambi
que llegue segun
los carros de
verifiquen todo
tados con neumá

EL PLANETA MARTE Y EL AUTOMOVILISMO

Gran expectación han despertado en el público de Santiago los interesantes estudios que recogió un prestigioso astrónomo sobre el planeta Marte, confirmando con datos científicos que allí existe vida tanto o más desarrollada que en la Tierra.

Ayer, con motivo de que el planeta Marte estuvo en oposición, o sea, en el punto más cercano a la Tierra, el Observatorio de El Salto, a cargo del Director, señor Julio Bustos Navarrete, hizo interesantes observaciones.

A su vez, el señor Director del Observatorio Astronómico "El Brinco", en un boletín de última hora, comprobó que aparte de la existencia del oxígeno y del vapor de agua en Marte, el automovilismo constituye una de las principales actividades del Planeta. En efecto, mediante aparatos de gran potencia pudo comprobar que en esos momentos los Ford recientemente adquiridos a Orrego habían batido todos los récords de velocidad y resistencia, confort, etc., en una estupenda prueba automovilística que precisamente ayer se realizaba en aquel planeta.

Estimulados con este magnífico resultado, la Federación Automovilística de Marte inscribió para la carrera de mañana en el circuito Sur de Santiago a Mr. Charles Martte, cuya máquina se exhibirá desde el Lunes en la Casa Orrego, Alameda esquina Gálvez.

ACEITES LUBRICANTES y GRASAS
VEEDOL
Resisten Altas Temperaturas
SPOERER, PEREZ Y CIA., LTDA.
AGUSTINAS 1177
CASILLA 774

¿DESEA UD. PRESENCIAR CON COMODIDAD LA GRAN CARRERA DE MAÑANA?
DIRIJASE HOY MISMO
:: DONDE ORREGO ::
QUIEN LE DARA UN
ESPLENDIDO CONSEJO
ALAMEDA esq. GALVEZ

REPUESTOS LEGITIMOS FORD
Encontrará usted en condiciones ventajosas donde
JULIO A. JIMENEZ
Agente autorizado -- San Pablo esq. Cueto

Manifestación a los Agentes Ford

En el Restaurant Santiago, la Gerencia de la Ford Motor Company ofreció anoche un banquete a sus agentes autorizados de la zona central del país.

Fué una manifestación de sincera camaradería.

Se construye un gigantesco depósito para gas

Un nuevo depósito para gas "helium" de casi 300,000 pies cúbicos de capacidad construído por la Goodyear para el dirigible Norte Americano "Los Angeles", ha sido embarcado a la estación aérea naval de Lekchurt N. J.

Este gigantesco depósito, el primero de una serie de cinco recientemente encargados por la Bureau Naval Aeronáutica, es construído de tela y ocupará el puesto N.o 6 para gas en el crucero del aire de la Armada.

Cuatro depósitos más de similar diseño, dos de los cuales serán más grandes que el primero, se están ahora trasando en la Sección Globos de la Compañía Goodyear, en Akron.

La capacidad para gas del depósito ya terminado es mayor que el volumen requerido para inflar los dirigibles de tipo Escuela que tiene actualmente en uso el servicio aéreo de los Estados Unidos.

El "Los Angeles" tiene capacidad para 2.472,000 pies cúbicos de "helium".

Vehículos de motor en Londres

LOS OMNIBUS DESALOJAN LOS COCHES DE TRANVIA

"Es posible que no se sepa generalmente que no hay líneas de coches de tranvías en Londres, excepto en las cercanías de la ciudad. La enorme población de la ciudad más grande del mundo se transporta por medio de los "subways", unos 6,000 ómnibus y aproximadamente 15,000 taxis", dice un escritor en el "Goodyear News".

"Una de las vistas familiares para el turista en Londres es el ómnibus de dos pisos. Su tarifa de pasaje comienza con un centavo, así es que lleva un gran número de pasajeros por distancias cortas, pues muchos, si el tiempo no es bueno, prefieren montar una corta distancia por un centavo, que caminar, y desde luego es más barato que si cogen un taxi".

Nos detenemos un minuto para contar el cuento que Ian Hay, el escritor inglés, relata. En los primeros días de la guerra mundial cuando los alemanes procuraban entrar en París, hubo una llamada para transportación a motor para camiones, ómnibus y taxis y coches privados —cualquier cosa que pudiese transportar hombres, municiones y provisiones al ejército francés que se hallaba falto de recursos.

Los ómnibus de Londres acostumbran llevar anuncios, y pasó que por entonces la función americana "Potash y Perlmutter" corría en Londres. Algunos de los ómnibus de Londres fueron enviados a París a toda prisa sin que alguien hubiese tenido tiempo para quitar los anuncios, ni de pensar en esto siquiera.

"Llegaron a la capital francesa con estos grandes carteles que decían "Potash and Perlmutter To Night" (Potash y Perlmutter Aquí esta noche), y, según el señor Hay, mucha de la gente francesa, viendo esta gran caravana de ómnibus entrando a la ciudad de Calais, se congregó en las aceras y aplaudieron al General Potash y el General Perlmutter quienes venían a su auxilio.

El ómnibus de motor verdaderamente comenzó a funcionar en Londres desde 1905 a 1908. Por entonces habían unos 3,700 ómnibus tirados por caballos en la ciudad, los cuales se hallaron frente a una nueva forma de competencia de ómnibus de motor construídos en el continente, que pronto consiguieron el favor del público. El resultado de esta batalla fué que la Compañía General de Omnibus de Londres resultó la más fuerte, tomando posesión de algunos rivales principales y adoptando equipo de motor para ómnibus.

Señor Dueño
de Gónd
Donde ORREGO puede Ud. c
Neumáticos 33x5 a. . . . . . $
Neumáticos 30x5 a. . . . . . $
ALAMEDA ESQ. GALV

1,000 Peritos de automóvi

En la fabricación de sus automóviles la General Motors emplea los servicios de más de 1,000 ingenieros, peritos en todas las fases de la construcción de automóviles.

Sus actividades se extienden desde los grandes Laboratorios de Investigación de la General Motors, donde se originan nuevas invenciones y se hacen nuevos descubrimientos, hasta el Campo de Pruebas en el cual cada marca de automóvil de la General Motors tiene que demostrar sus méritos contra lo mejor que el mundo ha producido en este ramo.

Su jurisdicción abarca las fábricas y los talleres de montaje que la General Motors ha establecido en puntos estraté
Europa, Asia, Africa, Sud A
Australasia.

A su labor se deben las mejoras
tantemente se introducen en lo
móviles de la General Motors.

Este gran cuerpo de ingenieros
ye una garantía adicional para
prador de automóviles de la Gener
Cada detalle de la construcción
automóvil de la General Motors
pasar las más rigorosas pruebas
vigilancia de 1,000 de los más e
genieros de automóviles.

A LOS AGENTES DE AUTOMÓVILES: Si desea Ud. informes acerca
las ventajas de una representación de la General Motors y la probabili
de vender en su territorio una de sus marcas, diríjase a General Mo
Export Company, 224 West 57th Street, Nueva York.

GENERAL MOTO
CHEVROLET . PONTIAC . OLDSMOBILE . OAKLAND . BU
VAUXHALL . CADILLAC . CAMIONES GMC

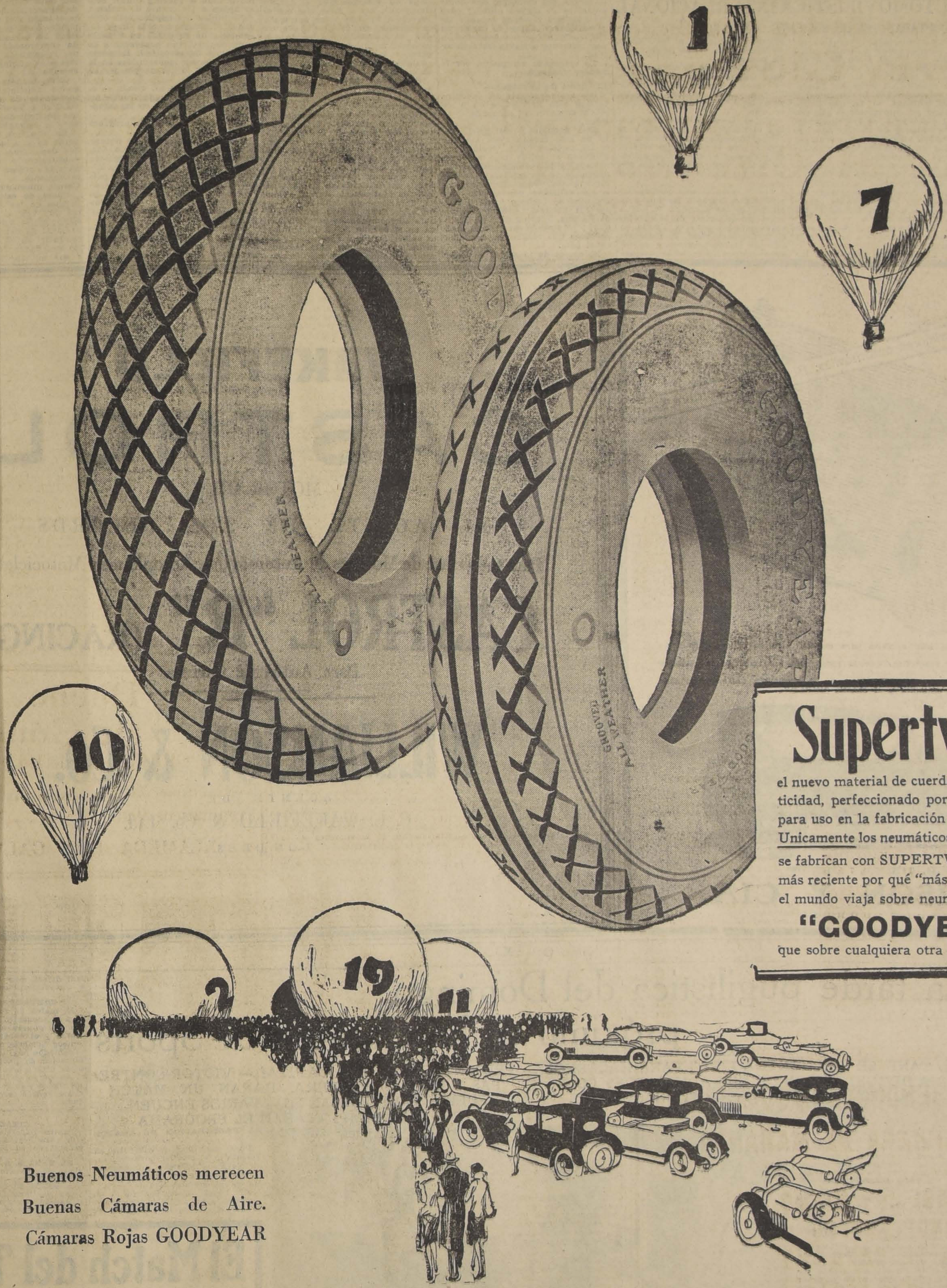

Supertwist

el nuevo material de cuerda de doble elasticidad, perfeccionado por GOODYEAR para uso en la fabricación de neumáticos. Unicamente los neumáticos GOODYEAR se fabrican con SUPERTWIST, la razón más reciente por qué "más gente por todo el mundo viaja sobre neumáticos

"GOODYEAR"

que sobre cualquiera otra marca".

Buenos Neumáticos merecen Buenas Cámaras de Aire. Cámaras Rojas GOODYEAR

Aprovèche la oportunidad de los precios rebajados y compre Neumáticos y Cámaras de Aire GOODYEAR.
En venta por todos los distribuidores autorizados

GOODYEAR

THE GOODYEAR TIRE & RUBBER EXPORT CO. — BANDERA 650. — SANTIAGO. — CASILLA 4017

La última palabra en "FORD" la encontrará Usted donde P. M
na, Agente autorizado. -- SAN DIEGO 1280

LA CIRCULACION AUTOMOVILISTICA INTERNACIONAL

RESOLUCIONES ADOPTADAS EN SU RECIENTE CONGRESO

Ultimamente una conferencia diplomática presidida por M. Harismondy, Ministro Plenipotenciario, estableció un proyecto de convención que fija las reglas de la circulación automovilista internacional. Cuarenta países estaban representados y todas las cuestiones a la orden del día fueron discutidas en el mejor espíritu de concordia y conciliación.

Entre las innovaciones que comprende esta convención, hay que citar la división en dos partes del certificado internacional de carretera (una reservada para el coche y la otra para el conductor) y la unificación de las señales.

La fecha del 30 de Junio estaba fijada como último plazo para las firmas. Se habían adherido treinta Estados.

Al mismo tiempo, veintitrés Estados firmaron una convención internacional para la circulación en carretera. Esta convención sólo abarca pocos artículos, pero coloca el primer jalón de la "entente" general que unificará un día las reglas de la circulación de vehículos en todos los países.

El automovilismo internacional y las aduanas. — Lo que deben hacer los automovilistas que van al extranjero. — Los diferentes documentos de movimiento que pueden utilizar. — Sus ventajas.

Hay cuatro clases de documentos de movimiento:

1. El pasavante de aduana, que asegura la readmisión en franquicia de los coches a su regreso.

2. El carnet de identidad, entregado por las sociedades deportivas, qué llena el mismo objeto que el pasavante.

3. El tríptico, que permite la entrada en franquicia en un país determinado.

4. El carnet de pasajes en las aduanas, destinado a facilitar la circulación en varios países.

El pasavante.—

Las oficinas de la aduana francesa emiten títulos que permiten el regreso en franquicia de los vehículos. Estos títulos,, llamados pasavantes, son válidos durante un año.

En el curso de estos doce meses, el titular puede, de día y de noche, franquear la frontera en uno y otro sentido, bajo reserva de presentar su documento en cada pasaje. Los pasavantes no son de utilidad alguna en el extranjero.

Los pasavantes sólo pueden ser presentados durante las horas de oficina de las aduanas, lo que a veces puede causar demora a los automovilistas para el pasaje en la frontera. Además, la presentación de los documentos y su registro exigen detenciones bastante largas. Sin embargo, este documento es de alguna utilidad para los que han olvidado cumplir las formalidades antes de dejar su residencia, a que son llamados repentinamente a franquear la frontera.

Es entregada sin gastos, por la aduana francesa.

El carnet de identidad.—

Los inconvenientes del pasavante han sido suprimidos en parte por la creación del carnet de identidad.

Este documento de movimiento ha sido creado, para facilitar a los turistas que residen en Francia, la salida del territorio nacional y la readmisión en franquicia de su coche al regreso, sin otras formalidades. Es entregado a sus afiliados por la sociedad francesa de turismo o acreditada ante la aduana (Automóvil Club de Francia, Touring Club de Francia), y sólo puede ser obtenido por personas que tengan su domicilio en el país.

El carnet de identidad se compone de volantes que el turista desprende, sea a la salida, sea al regreso a Francia y que entrega a la aduana. Su validez es de un año. Sólo puede ser utilizado en respecto a la aduana francesa, y permite franquear la frontera a cualquier hora del día o de la noche.

Se entrega contra el pago de 5 a 10 francos.

El tríptico.—

El tríptico es un documento de movimiento que evita a los turistas el depósito o la inversión de los derechos de aduana, correspondientes a su coche, en el país donde van. Sólo es válido para un sólo país extranjero.

Se compone de cinco volantes. Puede ser utilizado de uno y otro lado de la frontera, durante toda su duración, que está fijada en un año. Cada pasaje provisional debe ser comprobado por la aduana en el volante N.º 2. El tríptico es entregado por las sociedades de turismo, acreditadas ante las administraciones aduaneras (Automóvil Club o Touring Club). Sólo se aplica a los coches de turismo.

El titular del tríptico está obligado, para asegurar la libre readmisión de su coche en Francia a proveerse de un pasavante o de un carnet de identidad. Entonces esas piezas son incorporadas en la fórmula del carnet de pasajes en la aduana.

El tríptico debe ser visado en el pasaje de cada aduana fronteriza.

El carnet de pasajes en las aduanas.—

Este carnet marca un progreso sobre el tríptico.

Con este título, sólo se necesita un documento en vez de dos, para ir al extranjero y regresar a Francia. Está destinado para facilitar la circulación en varios países extranjeros. Es una combinación del tríptico y del carnet de identidad. Lo emiten todos los países, excepto Alemania, Austria y Hungría.

Contiene unas veinte hojas. Cada hoja comprende dos volantes talonarios, uno para la entrada en un país y el otro para la salida. En cada entra da, el servicio d ta el talón y el ponde. Cada pa tiene un car do comprobada por la remisión lida a la oficin entrada.

Estos carnet gados indistint sociedades de vil Club o Tour nas domiciliada van, al extranj

Es esto una deres de la adu des deportivas substituirse a para la entrega movimiento.

Carnet internac

Fuera de est pasajes en las tas que van al estar provistos d nacional de carr conducir en el las sociedades d a sus miembros.

Cuando se fabriquen mejores automóviles: BUICK los construirá.

Basta la debilidad de un solo eslabón para que se corte la cadena más resistente.

Tampoco es un automóvil más eficaz que la parte más diminuta de su mecanismo.

La seguridad y eficacia del "BUICK" resulta de la excelencia uniforme de cada una de sus piezas que integran el motor y el chassis "BUICK".

MODELO 26-49, TURISMO, 7 ASIENTOS

MORRISON Y CIA.

IMPORTADORES

WAKEFIELD

CASTROL

MOTOR OII

EL ACEITE DE LOS RECORDS

Para toda clase de Motores de Automóviles, Aeroplanos y Motociclet

CASTROL "R" (RACINC

Para Autos de Carrera

WILLIAMSON & Co.

AGENTE DE

C. C. WAKEFIELD & Co. Ltd.

LONDRES

BOX

RODOLFO JARAMILLO B. C. — Un beneficio interesante.—Como lo hemos dicho en nuestras ediciones anteriores, el Sábado se efectuará en el Centro Rodolfo Jaramillo, un interesante beneficio a favor de Víctor Soto, ex-campeón de peso pesado de Chile, que ha sufrido un grave accidente en su mano derecha.

El programa es el siguiente:

Se pasará la película titulada "Honor sin gloria".

Peso gallo: Herminio Rojas con Raul Opazo.

Peso gallo: José Rodríguez con Angel Fuentes.

Peso pluma: Egidio Pacheco con Osvaldo Urrutia.

Peso liviano: Orlando Lobos con Carlos Jiménez.

Peso medio pesado: Angel Tachi con Marcos Tobar.

Peso medio liviano: Bernardo Torrijo con Antonio Reyes.

DESAFIOS

Ha llegado hasta nuestra redacción el conocido profesional del peso liviano, Leopoldo Jaña, a encargarnos desafiemos en su nombre a todos los de su categoría, especialmente al vencedor del match Pulgar con Morales, efectuado en San Bernardo.

Contestar pronto por este diario.

—Juan Yáñez, peso mínimo, del Roma Boxing Club, desafía al campeón de Santiago, a un match en las condiciones exigidas por la dirigente.

Bases: Placer esquina de San Diego, o contestar por la prensa.

La tarde pugilística del Domingo próximo en los Campos de Sports

"EL TANI" SE ENCUENTRA LISTO PARA HACERNOS UNA DEMOSTRACION DE SUS ADMIRABLES CONDICIONES DE PELEADOR.—ENTUSIASMO QUE DESPIERTA SU PRIMERA PRESENTACION EN LA CAPITAL.— VICTOR CONTRERAS Y ELADIO HERRERA, HARAN UN MATCH FUERTE E INTERESANTE.— VARIOS ENCUENTROS MAS COMPLETARAN EL PROGRAMA

Pocas veces la Empresa Ratinoff ha ofrecido un programa más interesante que el que les tocará presenciar a los aficionados el Domingo próximo en los Campos de Sports Ñuñoa. La tarde pugilística se iniciará a las 2 P. M. en punto.

EL TANI EN EL RING

La atracción del programa es Estanislao Loayza, que subirá al ring por primera vez en nuestra capital a hacer una exhibición a 3 rounds con Carlos Soto y 3 rounds más con un boxeador de prestigio que será designado mañana.

El público espera con entusiasmo la presentación de El Tani. Podrá en esta ocasión conocer los recursos pugilísticos del más grande boxeador chileno que en los rings de Nueva York pudo con su fuerte punch derribar a los más notables hombres de rings.

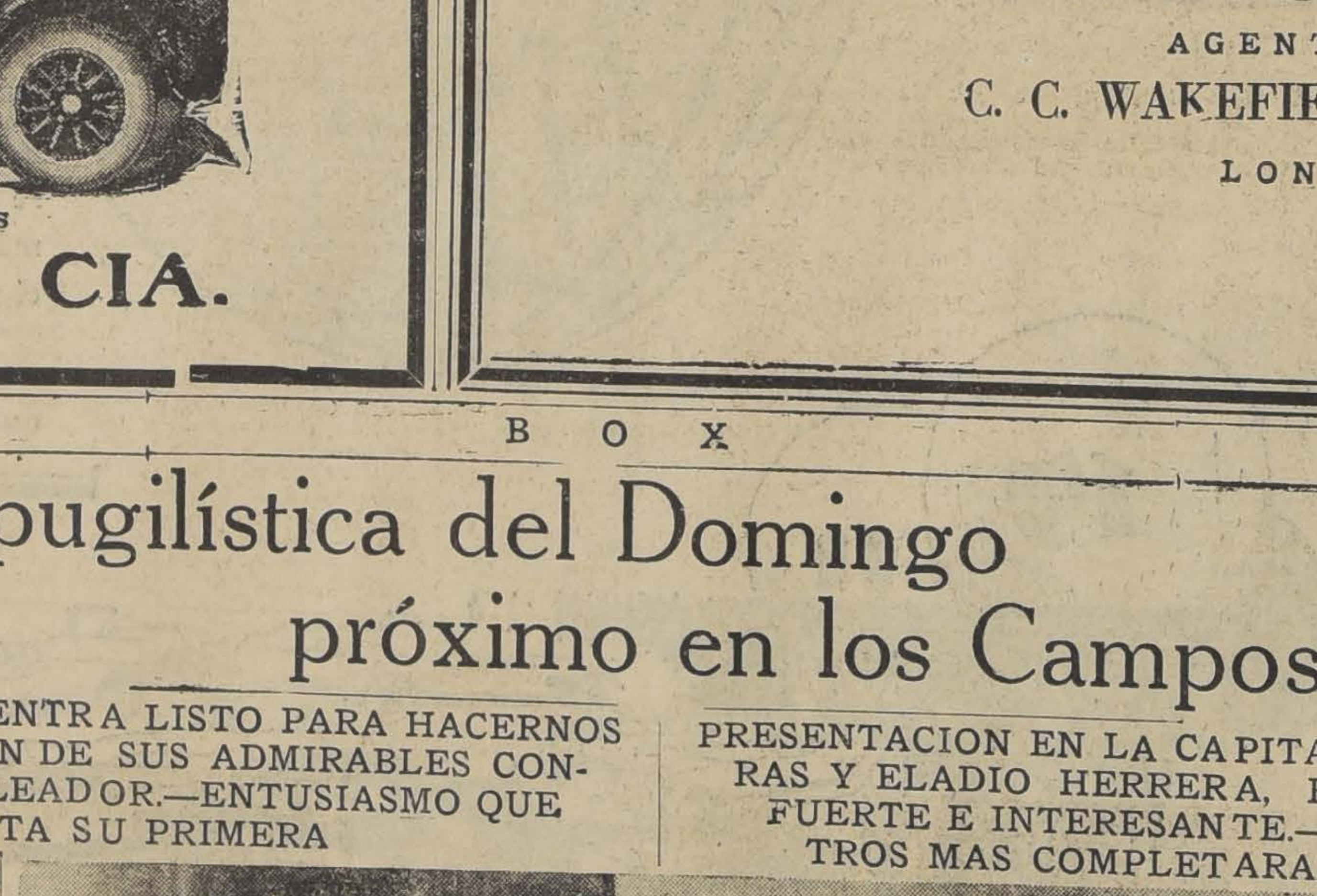

Contreras y el cubano Herrera, los contendores del match de fondo, sometidos a un severo entrenamiento

LA PREPARACION DE LOAYZA

Desde hace días se encuentra en Valparaíso el popular boxeador, sometido a un riguroso entrenamiento que le permitirá presentarse como en sus grandes días de lucha.

Mr. Bouey no ha descuidado un momento a su pupilo y seguramente que el día de la exhibición, El Tani dejará muy a los aficionados

CONTRERA

El match de fo será el encuentro tre el campeón treras y el cuba Ambos hombres rimentados púgil situación de hac y de difícil pro

Ambos se encu un riguroso entre cedor será el tuni.

CITAC

Centro Deporti cita para hoy, a general en su lo gos 1040.

EL TANI B. C.— sión, este Centro su gimnasio el una velada liter local, Santiago

Habrá interes meros de varied

EN EL HIPPODROME CIRCO

SE EFECTUARAN EL DOMINGO PROXIMO LAS SEMI-FINALES DEL CAMPEONATO ESCOLAR DE BOX.— ENORME ENTUSIASMO QUE DESPIERTAN LAS ULTIMAS ESTAPAS DE ESTE INTERESANTE TORNEO

En vista que en el día de hoy habrá paro general, los matchs por el campeonato escolar anunciados para esta tarde no podrán realizarse hasta el Domingo próximo en la mañana, por lo que van a tener lugar en el conocido teatro de espectáculos boxeriles a un precio que sin duda va a llevar a un público numeroso y que estará al alcance de todos los aficionados al arte de la defensa propia.

Así, por ejemplo, figura en el programa una pelea que será la mejor de dicho torneo, como es la que llevará al tablado a los aficionados del peso mosca Domingo Osorio, del Liceo Amunátegui, con el campeón del Zambrano, César San Martín, quienes se medirán en tres rounds por la semi-final.

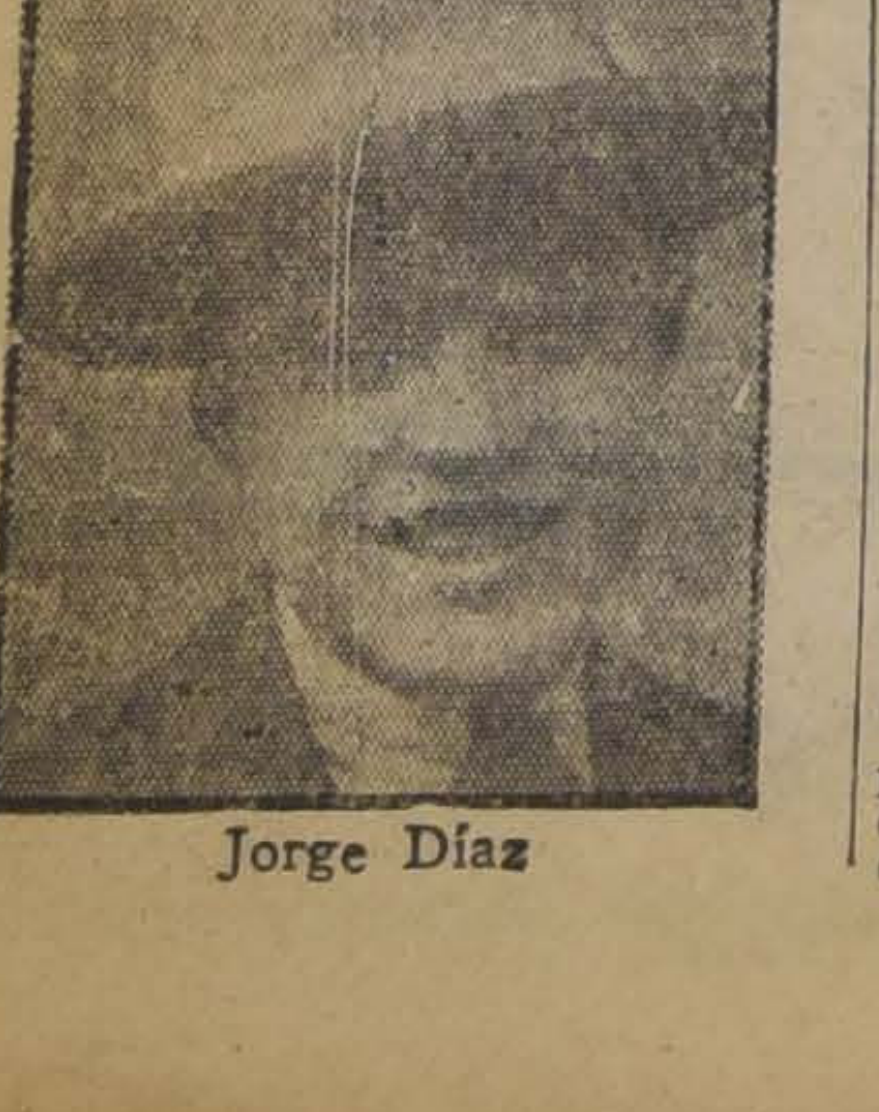

Jorge Díaz

Otro encuentro que congregará un gran número de amantes de este deporte, será el de los pesos livianos Alejandro Gálvez, el aficionado que tuvo tan destacada figuración en los campeonatos de Chile, con el valiente peleador y campeón de la Escuela de Artes, José Sciarafía. El vencedor de este combate se medirá con el campeón de 1925, Juan Belenguer, del colegio campeón de la rama de box del Liceo Amunátegui.

La Copa que la Asociación Escolar de Deportes ha donado para el establecimiento que saque mayor número de campeones, está en disputa con mayores probabilidades por los siguientes colegios; en primer lugar, por el Amunátegui, que posiblemente conservará su título de tal; la Escuela de Artes y el Instituto Comercial Zambrano.

Las finales del campeonato no se podrán efectuar hasta el Domingo 14, en el mismo local y con participación de los campeones de 1925, con los seleccionados del presente año.

Se advierte a los participantes en las finales que si no pasan en busca de sus papeletas médicas no podrán actuar.

EL INTER-CENTROS "LOS TIEMPOS B. C." VERSUS "VICENTE SALAZAR"

Para el próximo Sábado, en el ring de Los Tiempos B. C., San Francisco esquina de Avenida Matta, se efectuará el inter-centro que esta institución ha formalizado con el Vicente Salazar, en el que actuarán destacados exponentes de los Centros de Box de la Departamental.

El programa a realizarse, todo muy interesante, es como sigue:

1.o Tres rounds entre los pesos mosca Gabriel Reyes y Luis Gallardo, ambos de Los Tiempos.

2.o Cuatro rounds entre los valientes pesos mínimo Guillermo Oliver, del V. Salazar, y Segundo González, de Los Tiempos.

3.o Cuatro rounds entre los aficionados de la nueva generación Pedro López, del V. Salazar, y Hernán López, de Los Tiempos.

4.o Cuatro rounds entre Humberto Valdés, el crack de Los Tiempos, y el valiente representante del V. Salazar, Alberto Parra.

5.o Cuatro rounds, entre los conocidos aficionados Segundo Araya, de Los Tiempos, y Abel Gacitúa,

6.o Tres rounds entre el científico aficionado de Los Tiempos, Humberto Callejas, y el agresivo Emilio Jiménez, del V. Salazar.

7.o Tres rounds entre los pesos hoja, Antonio Ramírez, de Los Tiempos, o Isaías Silva, del R. del Canto.

8.o Gran match entre los científicos aficionados Alfredo Tapia, de Los Tiempos, y Eugenio Suárez, del Rafael del Canto.

Desafíos

Rodolfo Berríos, sparring-partner de Estanislao Loayza Aguilar, desafía a todos los pesos medio liviano, de esta capital.

Bases en este diario, a las 7 P. M., con su representante, Raul R. Varas de la Cuadra.

El Match del T

La Empresa Ratinoff, ruega a tod
sonas que se interesen por las entrada
peleas, a efectuarse el

Domingo 7 en los Camp
Sports de Nuñoa

concurrir a las DOCE boleterías que
buído en los diferentes barrios de San
tando así la aglomeración de gente en
ría, dando a la vez mayores facilidade
adquieran con tiempo sus entradas.

BOLETERIAS:

Confitería Palet.
Cigarrería Reitch, Alameda al lado del Banco Régulo Valenzuela.
San Diego 1065, Mueblería, frente a la Escuela Arrarán.
Mapoco esquina Morandé, Depósito de Bencina.
Chiloé esquina Franklin.
21 de Mayo 639.
Matucana esquina San Pablo.

Irrarázaval es Mackenna.
Independencia teón.
Alameda esquina Delicias esq Mackenna.
Providencia es Montt.
Irrarázaval 3 Seminario.
Y BOLETE LANTE.

PRECIOS DE LAS LOCALIDA

Ring, 1.a y 2.a filas $ 25.00
Ring, demás filas, $ 20 y.. $ 15.00
Ring sider $ 10.00
Platea $ 12.00

Tribuna Ce
Galería somb
Galería sol
Entrada niños

s argentinos se medirán mañana en Valparaíso

A LAS 3.30 P. M., EN EL ESADIO FERROVIARIO, ENFRENTARAN A UN COMBINADO PORTEÑO.— ARELLANO SE CLASIFICA "SCORER" DEL CAMPEONATO.— MAS DE MEDIA MILLON DE PESOS INGRESAN A LA CAJA DE LA DIRIGENTE.

traordinario interés se
Valparaíso, la realiza-
gran encuentro interna-
re los conjuntos de la de-
argentina que participó
Campeonato Suramerí-
Football y un combinado
ubs La Cruz y Santiago
s.

ga se verificará mañana
ortuanmente lo anticipó
ón", en el Estadio Ferro-

os es conocida la poten-
lenco bonaerense por su
admirable disciplina dán-
a de ello en los lances
articipó en nuestro país.

or elogio está en la for-
actuó contra los chilenos
os valores de su eficien-
ron de multiplicarse ante
la destreza y empuje de los nuestros.

Por lo que respecta al once porteño, todos sus hombres se han entrenado asiduamente a fin de presentarse en las mejores condiciones posibles.

El elenco será interrago por los jugadores Subiabre, González F., U. Poirier e Hill que tan encomiable actuación tuvieron en el Campeonato internacional.

Dado los inegables antecedentes de los componentes de ambos conjuntos se presume que esta brega tendrá todos los caracteres de un acontecimiento trascendental para el vecino puerto.

Completará esta reunión un preliminar a cargo de los cuadros superiores de los clubs Seminario San Rafael y Escuela Naval, en disputa de una valiosa copa donada con este objeto por el señor José A. Soto Bunster, activo y prestigioso deportista porteño, presidente de la entidad azul.

La calidad y homogeneidad de estos equipos nos ahorra todo comentario al respecto.

LA DIRECCION DE LA BREGA

A petición expresa de la delegación argentina y con el asentimiento de los jefes de los clubs locales la dirección de la brega ha sido ofrecida al referee internacional, señor Carlos Fanta.

Según las referencias que obran en nuestro poder, los elencos de Argentina y combinado se constituirán así:

Combinado chileno

Hill
Urrejola Poirier
Elgueta Arenas González F.
Avendaño Bravo Subiabre
Bustos Arenas
O
Delgado Tarascone
Miguel Soza Chierro
Fortunato Cacopardo Médici
Muttis Bidoglio
Díaz
Argentinos

DETALLE GENERALES

Amenizaran las reunión dos bandas de músicos.

Se ha invitado a distinguidas personalidades del mundo financiero, deportivo y comercial, lo mismo que a distinguidas familias de la localidad.

Los precios de entrada han sido fijados en la siguiente forma:

Tribunas de cabeceras $ 3
Tribunas laterales $ 5.
Tribunas especiales $ 8.

Además, en el costado del mar, se instalarán 400 sillas cuyo precio será de 12 pesos por asiento.

Federación de Football de Chile

Los jugadores chilenos que suscriben, a quienes les cupo el alto honor de defender los colores patrios en el noveno Campeonato Suramericano, agradecen por la presente las finas atenciones de que fueron objeto de parte de la Federación de Football de Chile y se hacen un deber de dejar constancia de que tanto en el entrenamiento a que fuimos sometidos como en cada uno de los actos de nuestra vida de concentrados, no nos faltó jamás el estímulo y atención de los directores de nuestra Federación, como así mismo todo aquello que fuera necesario para nuestra comodidad. Al retirarnos del campo de concentración, saludamos a los directores de la Federación y nos suscribimos sus attos. y S. S.— (Firmados).— Guillermo Subiabre, M. Ramírez, Roberto Cortés, Sánchez, Domínguez, Oscar A. González, Víctor Morales H. Muñoz, David Arellano M., J. Miguel Olguín, Ulises Poirier, Saavedra, Carlos Hill, V. Toro, V. Figueroa.

UNA FELICITACION DEL DELEGADO CHILENO EN MONTEVIDEO

El Presidente de la Federación de Football de Chile, señor Carlos Cariola, ha recibido el siguiente telegrama:

MONTEVIDEO, 4.— Score decisivo confirma mi augurio de buen placé. Hurra por los vice-campeones de América. Abrazos.— Machado Ribas.

Confederación Deportiva de Chile

El directorio de esta colectividad sesionará hoy Viernes a las 9.45 P. M. en su antiguo local, Santo Domingo 1566, por encontrarse en reparación el nuevo, ubicado en Bandera 575.

Lo recaudado en Concepción en el match de los argentinos

Como se recordará, el Lunes el equipo argenino jugó en Concepción contra un cuadro de la Zona Sur, y después de una reñida y movida brega, los penquistas fueron batidos por el score de 3 a 1. La presencia de los transandinos en Concepción despertó extraordinario entusiasmo y el resultado financiero del match marcó un record local, como se podrá ver en el cuador siguiente:

3,099	de $ 4	$ 12,396
611	de $ 7	4,277
175	de $ 10	1,750
301	de $ 12	3,612
4,186		$ 22,035

"Trianón" se feste-
ñana a la Delega-
Chilena de Football

a a las 9.30 de la noche
[illegible]
ar Maestro Zárate, ofre-
local de Av. Matta, c
Diego, una manifestación
o en h or de la de-
chilena de foot-ball,
icipó en el noveno cam-
continental.
rquesta de 20 profeso-
enizará este simpático
le.

icativo estímulo al
octor Dovanzo

egado argentino señor
o Ducca, en nombre de
jada deportiva de su
regó ayer al doctor Ra-
vanzo una artística me-
oro como reconocimien-
desvelos de este distin-
ofesional con motivo de
enfermedad que aquejó
ro argentino señor Luis

saben nuestros lectores
Celleri despues de una
ración se encuentra ya
mpletamente restable-

OOTBALL
Abd-el-Krim

a todos los jugadores pa-
las 3 P. M. en la can-
iago.
rece la asistencia a este
para formar los equipos
esentarán a este club en
mos encuentros.

ión de Foot-Ball
de Santiago

sejo de esta colectivi-
reunirá extraordinaria-
Viernes, a las 9 P. M.,
l de su secretaría, Ban-
oficina 27, tercer piso,
pronunciarse sobre la
n formulada por algu-
s en el sentido de dar
inado el período oficial,
avanzado de la presente
.

Football de Yungay

s oficiales del Domingo
iembre:
a División: Copa Hum-
guine: Sportivo Lacáma-
Franke Jullian I; cancha
, hora, a las 3.45; árbi-
Samuel Muñoz; director
íbal Villarroel.
a División. — Copa Ben-
ávez: Artesanos la Unión
nuel Larraín Bulnes II;
Lacámara; hora, a las
itro, señor Dionisio Cer-
tor, señor Luis Vergara

ad Yungay II v. Juvenil
I; cancha Lacámara; ho-
10.15; árbitro, señor
remicio; director, señor
allardo; director general
partidas, señor Luis Ver-

sejo se reunirá hoy en
lo 2485, a las 7 1|2 P.

AN SCOT F. C. v. JUPI-
C., DE PUENTE ALTO.—
tida se jugará el Domin-
uente Alto.

EONATO GRAFICO
rneo a beneficio del ju-
is Gálvez se jugará maña-
2 P. M. en la cancha del
F. C.

CION DEPORTIVA DE
PROVIDENCIA"
los señores delegados de
afiliados a la institución
y Viernes 5 del presente
30 P. M. recomendando
ncia por tener asuntos de
cia que tratar.

ITALIANO v. AMERICA
DE RANCAGUA
ximo domingo se medirán
eros y segundos cuadros
clubs de Rancagua en
ncia de un valioso trofeo.
spertado gran entusiasmo
nión en la vecina ciudad
mbos cuadros gozan de
fama.

RECOLETA 1 v. EVER-
— El Domingo próximo
ará a efecto este match
Asociación Santiago en la
Estadio Policial N.º 1 a
M.

ta ferroviaria del
"Riel"

iga de San Felipe, donde
varios directores ferro-
ha querido compartir con
on este objeto, ha invitado
lubs Comité Deportivo Fe-
o, Santiago, y Talleres de
, a fin de jugar unos par-
e football para el 14 del
e en esa ciudad.
clubs visitantes, por inter-
de sus directores, han do-
edallas y trofeos a fin de
mayor brillo a la tarde de-
en conmemoración del 78
ario de la colocación del
riel.
tal motivo, el Club Atléti-
leres de Yungay cita para
las 8.30 y 9 P. M. a junta
en su secretaría de la
ndes N.º 3028.

ATLETISMO

ACION ATLETICA DE
AGO.— El Directorio de
rigente se reunirá hoy, a las
I., en Santo Domingo 1566.
carreras sobre camino que
ndientes.
s 6.30 P. M., de hoy está
la Comisión de disciplina
ismo local. Deben concurrir
ores Manuel Madrid, Fuen-
Garnham y Estewart.
reviene a los atletas que
han llevado el informe
men médico, lo hagan a la
d posible. Sin este trámi-
podrán intervenir en las ca-
sobre caminos que se rea-
durante el presente mes.
ULO ATLETICO ROYAL.
próximo Domingo llevará a
este club el quinto torneo

LOS JUGADORES SUREÑOS SE DESPIDEN DE "LA NACION"

En la tarde de ayer recibimos la visita del secretario de la Liga de Talcahuano, señor Ortelio Parra, acompañado de los jugadores sureños que formaron parte del cuadro internacional chileno.

Se sirvieron expresarnos que "La Nación" con sus críticas siempre serenas e imparciales, había guiado a los sureños en su actuación dentro del certamen y que regresaban gratamente agradecidos de sus redactores, conservando el mismo entusiasmo para seguir defendiendo con todo vigor los colores nacionales ca.... vez que la dirigente los llame.

Finalmente, nos expresaron que "La Nación había demostrado una vez más ser un diario que se interesa por el progreso de todo el país y que sabe estimular sin distinción de ciudades, todo aquello que signifique progreso nacional.

Los jugadores sureños regresarán hoy.

MAS DE MEDIO MILLON DE PESOS PERCIBIO LA FEDERACION DE FOOTBALL DE CHILE POR EL CAMPEONATO SURAMERICANO

Damos a continuación el monto de lo recaudado por la Federación de Football de Chile en los diez matchs realizados por el Campeonato Suramericano de Football terminado anteayer:

Octubre 12: Chile v. Bolivia	$ 53,360.00
Octubre 16: Argentina v. Bolivia	9,524.00
Octubre 17: Chile v. Uruguay	114,592.00
Octubre 20: Argentina v. Paraguay	11,218.00
Octubre 23: Paraguay v. Bolivia	5,585.00
Octubre 24: Argentina v. Uruguay	88,540.00
Octubre 28: Uruguay v. Bolivia	2,825.00
Octubre 31: Chile v. Argentina	65,649.00
Noviembre 1.o: Uruguay v. Paraguay	10,845.00
Noviembre 3: Chile v. Paraguay	16,170.00
Total de entradas de cancha	$ 378,308.00

Si agregamos a esta suma la subvención del Gobierno, de $ 154,800, se llega a la cantidad de $ 533,108.

FOOTBALL

LA PRIMERA LIGA QUE TERMINA SU TEMPORADA

LOS VENCEDORES EN 1926 DE LA LIGA NACIONAL OBRERA

En la última reunión celebrada por el directorio de esta colectividad, se aprobaron los cómputos finales de la presente temporada quedando clasificados los ganadores en el siguiente orden:

Primera División

Unión Camilo Henríquez, 16 puntos; Vista Hermosa, 16 puntos, habrá definición por el primer puesto.

División Intermedia

1.o Victoria Royal, 9 puntos; 2.o General Bulnes, 7 puntos; Etchepare, 7 puntos. Deberá desempatarse el segundo puesto.

Tercera División

1.o Almirante Simpson con 16 puntos; 2.o Teniente Godoy, en empate con el Unión Caldereros, con 13 puntos.

Por el segundo puesto se jugará el desempate.

Cuarta División

1.o Ruggueriz, con 10 puntos; 2.o Empate entre el Victoria Royal y el O'Higgins, con ocho puntos.

Habrá definición por el segundo puesto.

Quinta División

1.o Camilo Henríquez III con 14 puntos; 2.o Manuel Acevedo con 11 puntos

Sexta División

1.o Victoria Royal III con nueve puntos, (En esta División no hay segundo puesto).

Este torneo será dirigido por los señores Héctor González, Emilio Rodríguez, Armando Reyes, Roberto Ramírez y Manuel Arce. Para estimular la mejor performance habrá un premio donado por el señor José L. Fuenzalida.

COMPUTO FINAL DEL 9.º CAMPEONATO SURAMERICANO DE FOOTBALL

PARTICIPANTES	Urug.	Chile	Arg.	Parag.	Bolivia	G. F.	G. C.	Puntos
1.o Uruguay	—	3—1	2—0	6—1	6—0	17	2	8
2.o Chile	1—3	—	1—1	5—1	7—1	14	6	5
2.o Argentina	0—2	1—1	—	8—0	5—0	14	3	5
4.o Paraguay	1—6	1—5	0—8	—	6—1	8	20	2
5.o Bolivia	0—6	1—7	0—5	1—6	—	2	24	0

EL COMPUTO DE GOALS EN EL ACTUAL CERTAMEN

ARELLANO FUE EL SCORER RECORDMAN DEL CAMPEONATO

Damos a continuación una estadística de los scores del certamen, de donde se desprende que nuestro compatriota Arellano fué el jugador que marcó mayor número de goals, siguiéndole a continuación los urauguayos Castro y Scarone y después el argentino Sosa:

1.o David Arellano, 3 al Paraguay y 3 a Bolivia	6
2.o Castro, uruguayo, 4 al Paraguay y 1 a Chile	5
2.o Scarone, uruguayo, 4 a Bolivia y 1 a Argentina	5
4.o Sosa, argentino, 1 a Bolivia y 3 a Paraguay	4
5.o M. Ramírez, chileno, 1 a Bolivia y 2 al Paraguay	3
Subiabre, chileno, 2 a Bolivia y 1 a Uruguay	3
Tarasconi, argentino, 1 a Bolivia, 1 a Paraguay y 1 a Chile	3
Delgado, argentino, 1 a Bolivia y 2 a Paraguay	3
Borjas, uruguayo, 2 a Chile y 1 a Argentina	3
C. Ramírez, paraguayo, 3 a Bolivia	3
Cerro, argentino, 1 a Bolivia y 1 a Paraguay	2
Miguel, argentino, 1 a Bolivia y 1 a Paraguay	2
Saldombide, uruguayo, 2 a Paraguay	2
I. López, paraguayo, 2 a Bolivia	2
Moreno, chileno, 1 a Bolivia	1
Saavedra, chileno, 1 a Argentina	1
C. Soto, boliviano, 1 a Paraguay	1
Aguilar, boliviano, 1 a Chile	1
Fretes, Paraguayo, 1 a Chile	1
Romano, uruguayo, 1 a Bolivia	1
Solich, paraguayo, 1 a Uruguay	1
Sainz, boliviano, 1 Uruguay	1
J. Ramírez, paraguayo, 1 a Bolivia	1
Total de goals en el certamen	55

CENTRO DEPORTIVO RAFAEL DEL CANTO.— Entusiasmo se nota entre los socios de esta institución por participar en el segundo torneo interno, que se realizará el Domingo próximo en la pista del Parque Cousiño.

En esta competencia se disputa el trofeo Directorio que será otorgado al atleta que obtenga mayor número de puntos en tres torneos.

El programa que se desarrollará el próximo Domingo consta de las siguientes pruebas: 100, 200, 400, 800, 1,500 y 10,000 metros planos. Salto alto, largo y triple. Lanzamiento de la bala y posta de 4 por 100 y 4 por 400.

El interno en la pista de la Quinta Normal con el siguiente programa: Record de la vuelta. 1,500 metros, 3,000 y 10 mil metros planos. Lanzamiento de la bala y salto alto.

NATACION

CLUB DE DEPORTES "SANTIAGO".— Cítase a entrenamiento colectivo los días Miércoles y Viernes a las 5 P. M.

Para todo asunto relacionado con esta Sección, dirigirse a la señorita Teresa Hansen, Recoleta 438.

EXCURSIONISMO

CUERPO DE EXCURSIONISTAS SANTIAGO.— Cito a junta general para mañana a las 9.30 P. M., en el local de costumbre.

Tabla: Elección de Directorio y balance de tesorería.

LAWN-TENNIS

ASOCIACION DE LAWN-TENNIS DE CHILE

RESOLUCIONES ADOPTADAS POR ESTA DIRIGENTE

En una reunión verificada el 25 de Octubre, la Asociación de Lawn Tennis de Chile, adoptó entre otros los siguientes acuerdos: a) Fijar el presente año como fecha para el Campeonato del Club Unión de Viña del Mar, los días 11 a 14 inclusive, del mes de Noviembre; b) Aceptar la solicitud de afiliación del "Mundial Tennis Club", y c) Proceder al estudio de la reforma de los Estatutos de la Asociación en forma que corresponda a las instituciones de provincia una mayor autonomía. Al efecto, se dirigirá una circular a todos los afiliados, pidiendo insinúen las ideas que estimen dignas de ser tomadas en cuenta.

Hemos tenido conocimiento también, de que la Comisión de interclubs ha acordado reanudar intensivamente estas competencias a partir del Sábado 13 del corriente. La Comisión se reunirá el Miércoles 10, en el local y a la hora de costumbre y se procederá a fijar el calendario.

Existe el propósito de hacer jugar a los equipos los días Sábados en la tarde y también los Domingos, con el objeto de terminar pronto las partidas pendientes.

CAMPEONATO INTERNO DEL CLUB GATH Y CHAVES.— Como en años anteriores esta institución, está efectuando su Campeonato interno de tennis y se nos ruega citemos para el próximo Sábado y Domingo, en sus canchas, a los siguientes jugadores.

Sábado 6

Valencia-Pantoja v. Claverie-Danús, a las 3 P. M.. Torneo 5.

Saenger-Montero v. Contreras-Muños, a las 3 P. M. Torneo 5.

Monasterio-Danús v. Vásquez-Villar, a las 4 P. M. Torneo 6.

Saenger v. Ahumada, a las 4 P. M. Torneo 1.

Nario v. Pantojá, a las 5 P. M. Torneo 1.

Claverie v. Montero, a las 5 P. M. Torneo 1.

Arancibia v. Bezanilla, a las 5 y media P. M. Torneo 4.

Domingo 7

Grau v. García, a las 8 A. M. Torneo 1.

E. Conteras v. Gaete, a las 8 A. M. Torneo 4.

Oddó v. C. Contreras, a las 9 A. M. Torneo 4.

Señorita Moya v. señorita Concha, a las 9 A. M. Torneo 7.

Señora Bonnet v. señorita Cardoso, a las 10 A. M. Torneo 3.

Villar v. Meyes, a las 10 A. M. Torneo 3.

Lehman v. C. Contreras, a las 11 A. M. Torneo 3.

Cardoso-Concha v. Monasterio-Moya, a las 3 P. M. Torneo 8.

Meyes v. ganador Gaete-E. Contreras, a las 3 P. M. Torneo 4.

Saenger v. ganador Grau-García, a las 4 P. M. Torneo 1.

Villar v. ganador Pantoja-Nario, a las 4 P. M. Torneo 1.

Monsalve v. ganador Montero-Claverie, a las 5 P. M. Torneo 1.

Arancibia v. Muñoz, a las 5 P. M. Torneo 3.

CITACIONES

Gimnástico F. C.— Directorio, para hoy, a las 9 P. M., en casa del vicepresidente, señor Davis.

Loma Blanca Infantil F. C.— Junta general, para hoy, a las 7.30 P. M., en Santo Domingo 2097.

Independencia Juvenil F. C.— Junta general, para hoy, a las 8.30 P. M., en la Av. Independencia 1291.

Tabla: Unificación con el Liverpool F. C. y próximo viaje a Raicagua.

Wanderer Infaltil F. C.— Junta general, para mañana, a las 9 P. M., en Lastra 812.

Tabla: Nombramiento de Directorio.

Morning Star Infantil F. C.— Junta general, para hoy, a las P. M., en Maruri 522.

CORBATAS

REGALO SORPRENDENTE: "UNA" docena de Corbatas de pura seda, último modelo, sólo por $ 7.00

100,000 Corbatas tipo Especial para Verano, todas de muy buen gusto, $ 2.40

100,000 Corbatas de pura Seda, modelo y dibujos de última moda, $ 6.00 — Cuatro por $ 15.00

100,000 Corbatas de gustos y calidad Especial, todas muy finas, a $ 10.00 — Tres por $ 26.00

SIGUE LA GRANDIOSA LIQUIDACION DE TOALLAS CATALANAS, LAS MEJORES DEL MUNDO

PANUELOS

PYRAMIDE, 132 dibujos diferentes. únicos importadores, a $ 28.00

FARAON, pañuelos de color, elegantes dibujos. calidad finísima, a $ 20.00

BARCELONA, pañuelos tipo especial, colores y calidad Inagotable, a $ 17.00

OLIMPICO, pañuelos última palabra, dibujos originales, muy finos, a $ 18.80

FUTURISTA, pañuelos de color, surtidos especiales sólo para galalarlos, a $ 10.80

SIGUE LA GRANDIOSA LIQUIDACION DE CALCETINES DE HILO, GUSTOS INTERNACIONALES

LA CORBATINERA

FABRICANTES-IMPORTADORES

ESTADO 266 - AHUMADA 324

BOLSA DE COMERCIO

MOVIMIENTO

Volvió nuevamente a decaer el movimiento en el Mercado, efectuándose las horas oficiales de ayer con manifiesta flojedad.

Se transaron en total: 800 Morococalas a 41 1|2; 100 Disputadas a 15, 100 Gatico a 4 1|4, 88 Gas a 54 1|2, 10 Banco Italiano a 80, 200 Nacional a 68, 25 Chile a 198 y [illegible] a 197 1|2, 4 Laboratorio a 80 y 1 Club Hípico a 7,700.

El valor de lo adjudicado en Bonos ascendió a 436,000 nominales.

SUBIERON

BONOS: — Caja 8-1|2, de 94 3|8 a 94 1|2; Caja 8-1, de 97 a 97 1|2; Hipotecario 7-1, de 83 a 85.

SALITRERAS: — Lautaro Port., de 138 a 140.

GANADERAS. — Tierra del Fuego, de 151 1|2 a 153.

INDUSTRIALES. — Ast. Habas, de 51 a 52.

MINERAS: — Cerro Grande, de 42 1|4 a 42 1|2; Chañarcillo, de 0.10 a 0.30; Disputada, de 15 a 15 1|4; Gatico, de 4 a 4 1|4; Higuera, de 2 1|4 a 2 3|4; Minera, de 16 a 16 1|2; Oploca, de 124 a 125 1|2; Patiño, de 272 a 273; Tocopilla, de 78 1|2 a 79.

BAJARON

BONOS: — Caja 7-1, de 90 a 89; Garantizador 8, de 6 a 25.

BANCOS: — Italiano, de 81 1|2 a 80.

VARIOS E INDUSTRIALES: — Club Hípico, de 7,900 a 7,700; Envases y Enlozados, de 7 a 6 1|2; Paños del Tomé, de 38 a 37.

MINERAS: — Colquiri, de 6 1|2 a 6 3|8; Morococala, de 41 3|4 a 41 1|2; San Vicente, de 14 1|4 a 11.

OPERACIONES EFECTUADAS AYER

Primera Rueda

1000 Caja 8-1, 97 1|4.
22000 Hipot. 8-1, 92 1|8.
45000 Hipot. 8-1, 92 1|4.
131000 Caja 8-1|2, 94 1|2.
9000 Garant. 9, 25.
25 Bco. Chile, 198.
200 Bco. Chile, 197 1|2.
200 Nacional, 68.
1 Club Hípico, Nov. 11, 7,700.
100 Gatico, Nov. 11, 4 1|4.
700 Morococala, Nov. 11, 41 1|2.
100 Disputada, Nov. 25, 15.
80 Gas, 54 1|2.

Segunda Rueda

37000 Caja 8-1|2, 94 1|2.
13000 Caja 7-1, 89.
3000 Caja 6-1, 88.
8000 Hipot. 8-1, 918, 93 1|4.
132000 Hipot. 8-1, 92 1|4.
7000 Hipot. 7-1, 85.
23000 Hipot. 8-1, 92 1|4.
10 Bco. Italiano, 80.
4 Laboratorio, 81.
8 Gas, 54 1|2.
100 Morococala, Nov. 25, 41 1|2.

OPERACIONES EFECTUADAS EN VALPARAISO

Primera Rueda

2000 Lib. est., Nov. 30, 39.59.
30 Gas Valp., 91.
200 Chacaltaya, Nov. 11, 5 1|4.
100 Patiño, Nov. 11, 272.
200 Patiño, Nov. 11, 271.
200 Patiño, Nov. 11, 271 1|2.
100 S. Vicente, Nov. 11, 14.
200 S. Vicente, Nov. 25, 14.
100 Chacaltaya, Nov. 11, 3 3|8.
100 Patiño, Nov. 25, 273 1|4.
300 Colquiri, Nov. 11, 5 3|8.
000 Gatico, Nov. 11, 4 1|8.
500 Mineras, Nov. 11, 16 1|2.
100 Oruro, Nov. 11, 31.
000 Lib. est., Nov. 16, 39.55.

CAMBIO

Vendedor 39.57
Comprador 39.55

Segunda Rueda

400 Chacaltaya, Nov. 5 3|8.
200 Morococala, Nov. 25, 41 3|4.
100 Ast. Havas, 52.
1000 Cervecerías, Nov. 11, 56.
500 Envases, Nov. 11, 6 1|2.
100 Oruro, Nov. 11, 31.
500 Chañarcillo, 0.30.
300 Vacas, Nov. 11, 1 3|4.
200 Mineras, Nov. 11, 16 1|2.
13000 Lib. est., Nov. 16, 39.57.

CAMBIO

Vendedor.. .. .. 39.57
Comprador 39.56

REVISTA SEMANAL

DE LA FERIA DE PRODUCTOS AGRICOLAS LARRAIN Y GUZMAN HNOS. LTDA.

Matucana N.o 10 — Teléfono 280 Estación — Casilla 4728 — Desvío Banco de la República

Transacciones efectuadas en nuestro remate semanal del Miércoles 3 del presente:

AFRECHO, los 100 kilos:
50 sacos M. S. B., a $ 14
20 sacos L. B., a 14
34 sacos M. F., a 13
10 sacos R. C., a 13

CARBON ESPINO, el saco:
55 sacos Stgo. M. C., a $ 19
11 sacos Hda. La E., 19
250 sacos Hda. R., a 17
87 sacos A. A., a 15
26 sacos B. y V., a 12.80
56 sacos H. G., a 12

CARBON BLANCO, el saco:
90 sacos N. C., a $ 8.80
25 sacos Hda. Q., a 8

CEBADA, los 100 kilos:
35 sacos del país F. L., a $ 23
13 sacos del país P. V., a 21
44 sacos del país R. T., a 19
27 sacos del país F. T., a 18.20

FREJOLES, los 100 kilos:
10 sacos burritos P. C., a $ 85
32 sacos burritos R. T., a 83
8 sacos burritos D. P., a 80
19 sacos bayos D. P., a 74
50 sacos milagros C. y M., a 50
1 sacos milagros P. C., a 50

GRANZAS, los 100 kilos:
90 sacos trigo M. S. B., a $ 26
19 sacos trigo G. Y., a 22
45 sacos cebada E. G., a 16
16 sacos cebada rev. O. B., a 11

LEÑA la carga:
40 cargas eucaliptus J. D. M., a 42
24 cargas espino A. C., a 40
35 cargas pataguas D. E., a 25
19 cargas monte S O, a 24

LEÑA, el saco:
45 sacos espino Stgo. M. C., a 5.20
50 sacos blanca mal estado Stgo. M. C., a 1.80

MAIZ, los 100 kilos:
7 sacos amarillo M. F., a $ 30
18 sacos amarillo M. F., a 27.50
25 sacos amarillo F. P., a 27.50
14 sacos colorado F. P., a 23
44 sacos colorado B. y V., a 22
182 sacos eureka Com. O. O., a 19.50
125 sacos colorado B. y V., a 19.50
152 sacos blanco M. O., a 18
78 sacos blanco J. L. C., a 16.80

PASTO, los 100 kilos:
250 colisas 2.o corte J. S., a $ 10
135 colisas 1.er corte C. V., a 8
75 colisas 1.er corte C. V., a 7.80
100 colisas 1.er corte V. L., a 7
123 colisas en rama C. R., a 3.50

PAJA, la colisa:
160 colisas paja picada E. B., a 1.20
200 colisas paja larga L. V., a 1

PAPAS, los 100 kilos:
125 sacos amarillas E. P., a $ 23
30 sacos amarillas B. y V., a 20
15 sacos amarillas N. C., a 20
250 sacos amarillas S. F., a 20
25 sacos amarillas H. M., a 17.50
78 sacos amarillas R. M., a 17
32 sacos semillón B. W., a 7
100 sacos semillón H. M., a 5

SEMILLAS, los 100 kilos:
20 sacos cáñamo D. P., $ 38
10 sacos nabo P. G., a 23

TRIGO, los 100 kilos:
20 sacos florence V. L., a $ 55
18 sacos blanco V. L., a 52
9 sacos blanco R. T., a 52

QUESOS, los 46 kilos:
169 kilos Manantiales D. E. C., a 120
243 kilos Chimbarongo R. L., a 100
79 kilos Manantiales D. E. C., a 100
542 kilos Peralillo J. E. M., a 100
261 kilos Pelequén J. T. L., a 90
278 kilos Hda. La Estacada, a 80
178 kilos Retiro C. G., a 80
318 kilos La Rosa J. V. O., a 60
812 kilos La Rosa J. V. O., a 45
154 kilos Santiago H. G., a 30

MANTEQUILLA, los 46 kilos:
24 kilos Requínoa J. T. R., a $ 360
25 kilos Manantiales E. S., a 350
25 kilos Santa Cruz E. V., a 340
34 kilos Malloco M. O., a 340
20 kilos Paine H. M., a 340
15 kilos Bulnes A. A., a 320
22 kilos Quinta J. de D. R., a 310
35 kilos Santiago E. Q., a 300
43 kilos Santiago C. H., a 300

NOTA: La carga por carros completos debe consignarse al Desvío Banco de la República Estación Alameda y los sobornales a esta Estación solamente. Folletos a casilla 4728. Remates los días Miércoles.

LARRAIN Y GUZMAN HNOS. LTDA.

SOCIEDAD NACIONAL DE BUQUES Y MADERAS

Pino Oregón, hasta 8 por 8 pulgadas hasta 32 id., el pie 93 centavos.

Pino Araucaria, hasta 6 por 66 pulgadas, hasta 20 id., el pie 50 centavos.

Pino Araucaria, mayor de pie cuadrado, 60 centavos.

Tablas de álamo, de media por 65 a 6 pulgadas la pieza, en bruto a un peso.

Tablas de álamo, de 3|4 por 6, a 7 pulgadas, la pieza en bruto $ 1.60.

Tablas de álamo de 1 por 7 a 8 pulgadas, la pieza en bruto, 2.40 pesos.

Tapas de 4 pulgadas, la carga, 3 piezas, $ 5.

Tapas de 3|4, la carga, 8 piezas, $ 6.

Tejuelas raulí, de 4, 5 y 6 pulgadas, el paquete de (1.30 mt., 2), 7 pesos 50 centavos.

Cemento Mons., barril, $ 37.50.

Pintura de Olsina, de agua, el kilo, $ 3.50.

Carmonileum, pintura especial para madera, litro, $ 2.40.

Roble Pellín.—De 4 y media a 5 varas, el pie cuadrado, 32 centavos.

Roble Pellín.—De 5 a 6 varas el pie cuadrado a 35 centavos.

Roble Pellín.—De 6 a 7 metros, el pie cuadrado a 42 centavos.

Poste redondo para cierro, de roble, cada uno, $ 1.60.

Rodrigones para viña de roble, cada uno 55 centavos.

Raulí bruto, de 1 y 2 clases, la pulgada, $ 6.80.

Lingue en bruto, de 1 a 2 clases, la pulgada, $ 6.80.

Laurel en bruto, de 1 y 2 clases, la pulgada, $ 4.30.

Raulí en bruto, de 3.a clase, la pulgada, $ 3.80.

Lingue en bruto, de 3.a clase, la pulgada, $ 4.

Laurel en bruto, de 3.a clase, la pulgada, $ 3.20.

Pino Oregón, hasta 6 y 12 pulgadas, hasta 32 id., el pie 95 centavos.

SE ARRIENDAN

departamentos en altos, frente Bolsa de Comercio, para profesionales, agencias de casas extranjeras o para corredores
Moneda N.o 1047

Tratar:
BANDERA N.o 121

5-N.

Dolores de Cabeza Causados por Resfriados

El Laxativo BROMO QUININA alivia el dolor de cabeza Cortando el Resfriado. Es un remedio eficaz y probado. La firma de E. W. GROVE se halla en cada cajita.

Quinina 0.032 Gramo Ө Aloe 0.0054 Gramo
Acetanilida 0.097 " Excipiente Q. S.
Paris Medicine Co., St. Louis. E. U. de A.

Con sólo $ 170

puede usted adquirir una rica

Máquina de Coser Alemana

de mano, con tapa, garantizada.

OFRECEMOS también

A PRECIOS EXCEPCIONALES

nuestras acreditadas marcas de

MAQUINAS DE COSER
LA REINA
LA PRECISA
LA PRECIOSA
LA SELECTA
LA VERITAS
"MUNDLOS", "ORIGINAL VICTORIA"

de lanzadera y bobina.

Bordan deshilar, zurcen, cosen para adelante y para atrás

SIN NECESIDAD DE PIEZAS AUXILIARES

AL CONTADO Y CON FACILIDADES

A. JACOB y Cía.

ESTADO 48

N-5

PRECIOS DE COMPRADOR O VENDEDOR AL TERMINAR LAS RUEDAS

TITULO	COMPRADOR Cantid.	COMPRADOR Precio	VENDEDOR Cantid.	VENDEDOR Precio
BONOS				
Caja 8-1	4000	97½		
Caja 8 1|2	2000	94½	37000	94¾
Caja 7-1	60000	89		
Caja 6-1			4000	88
Hip. 7-1	50000	85		
Garat. 8, año 1911 ..	5000	25		
Garant. 8			1000	25
£ Elect. Ind.	145	35		
P. Dic. 8	20000	78		
BANCOS				
Chile			100	197½
Nacional	150	67½	50	68
MINERAS				
Cerro Gde. Nov. 11 ..	200	42⅝	200	42½
Chacaltayas, Nov. 11,	500	5¼		
Dichas			500	1½
Disputada, Nov. 11,..	500	15	100	15½
Fortuna	100	6½	400	7
Gatico, Nov. 25			200	4¼
Higuera	500	2¼		
Kumurana, Nov. 11 .			700	1⅝
Kala Uyu, ...			500	7½
Minera, Nov. 11. ..	400	16½		
Morococala, Nov. 11 .	100	41½	100	41¾
Onix Nov. 11			100	10
Patiño, Nov. 11 .. .	100	272½	100	273½
Santo Cristo	700	1		
Tocopilla, Nov. 11 ..	500	79		
SALITRERAS				
Loa			100	34

TITULO	COMPRADOR Cantid.	COMPRADOR Precio	VENDEDOR Cantid.	VENDEDOR Precio
GANADERAS				
Fuego	100	153		
Gente Gde.	100	48		
Rupanco			100	28
INDUSTRIALES				
Tejidos Salto			100	100
Gas	100	54½	200	56
Cervecerías				
Elect. Pref.	200	35½		
Ref. Viñas	100	26	500	26½
Melón	100	45¼		
Papeles y Cartones ..	100	133		
Elect. Ind.	100	4[illegible]½		
Malvoa			500	8
Tabacos			20	79
Funicular.	60	19	300	7
Envases y Enlozado .			200	37
Paños Tomé	50	35		
Laboratorio	100	81		
VARIAS				
C. Hípico	1	7700	1	7800
CIERRE A LAS 4.30 P. M.				
Cambio		39.56		39 58
Patiño, trans. Nov. 25		273		
Chacalt., trs., Nov. 25		5½		
Higuera, trs.		2¾		
Morococala, Nov. 25		41½		
Oplocas, Nov. 25. ..		125½		
Lautaro Port., Nov. 25		140		
Disputada, Nov. 25 ..		15¼		
Cerro Gde., Nov. 11 .		42½		

Revista semanal de Abarrotes y Frutos del País de Fonck & Cía.

SANTO DOMINGO 887, CASILLA 296, SANTIAGO.—LOS PRECIOS SE ENTIENDEN PUESTOS EN SANTIAGO, POR LOTES

Aceite Betus, c|u. 12 botellas, cajón $ 92.

Aceite de linaza, importado Electra, con 19 kilos neto, tarro $ 80.

Aceite de olivo Bau, 1|10 cajón, $ 190.

Aceite Soya, en tambores galvanizados de 200 kilos neto, kilo $ 3.40.

Aceite de linaza Wilson, tarro $ 45.

Aceite de linaza Jockey, tarro $ 40.

Aguarrás nacional Favorita, cajón $ 45.

Almendras dulces sin cáscaras, kilo $ 9.50.

Alpiste importado, kilo $ 1.20.

Arroz italiano 3 A, quintal $ 55.

Arroz tipo Sublime Glace, quintal $ 76.

Azúcar granulada, tipo Sindicato, $ 76.

Azul fino a granel para lavanderas, cajón 10 kilos neto, kilo $ 4.20.

Bacalao importado Rey del Mar, latas, cada una cinco kilos, los 40 kilos $ 250.

Bacao noruego con espinas, fardo, c|u. 4 farditos, kilo $ 4.20.

Betún Famos, amarillo, N.o 3, gruesa $ 50.

Bolitas de piedra patente, saquito, c|u. 10 saquitos a 400 bolitas, saquito $ 3.60.

Café Brasil corriente Fonck tostado, quintal $ 170.

Café Brasil corriente Fonck tostado, kilo $ 5.20.

Café Brasil regular Fonck crudo, quintal $ 175.

Café Brasil regular Fonck tostado $ 5.30.

Café Brasil tipo Guayaquil Fonck crudo, quintal $ 185.

Café Brasil tipo Guayaquil N.o 42, tostado, kilo $ 5.60.

Café Brasil tipo Superior Fonck, crudo, quintal $ 195.

Café Brasil tipo Superior Fonck tostado, kilo $ 5.80.

Café Brasil tipo Superior extra Fonck crudo, quintal $ 215.

Café Brasil, tipo Superior extra Fonck tostado, kilo $ 6.60.

Café Brasil Caracol Fonck crudo, quintal $ 250.

Café Brasil Caracol Fonck tostado, kilo $ 8.

Café Centro América Desola N.o 39 crudo, quintal $ 300.

Café Centro América Desola N.o 39, tostado, kilo $ 3.60.

Café Guayaquil de primera, crudo, quintal $ 195.

Café Guayaquil de primera, tostado, kilo $ 6.

Café Perú lavado corriente, crudo, quintal $ 270.

Café Perú lavado corriente, tostado kilo $ 7.80.

Café Perú lavado superior, crudo, quintal $ 280.

Café Perú lavado superior, tostado, kilo $ 8.

Café Perú lavado Caracolillo, de primera, crudo, quintal $ 325.

Café Perú lavado Caracolillo, de primera, tostado, kilo $ 9.20.

Café de Higos Berestesky, en cajones de 200 paquetes, cajón $ 25.

Café de malta La Guayaquileña, c|u. 96 paquetes a 100 gramos, paquete $ 0.12 1|2.

Carburo de calcio noruego c|u. 100 kilos neto, tarro $ 78.

Carros transporte a motor Blitz, c|u. $ 3,950.

Cárcara de cacao, harneada, quintal $ 42 y 40.

Chancaca oscura Pacasmayo, quintal $ 45.

Chancaca rubia de Tacna, quintal $ 58.

Chocolate Menier en paquetes de 1|4, 1|2 libra, $ 4.

Chuño alemán superior, quintal $ 85.

Clavos alambre 1|2x18 c|u. 40 kilos neto, cajón $ 80.

Clavos alambre 1x6, c|u. 40 kilos neto, cajón $ 65.

Clavos alambre 1 1|2x14, c|u. 40 kilos neto cajón $ 51.

Clavos alambre 1 3|4x13, c|u. 40 kilos neto, cajón $ 40.

Clavos alambre 2x12, c|u. 40 kilos neto, cajón $ 40.

Clavos alambre 2 1|2x11, c|u. 40 kilos neto, cajón $ 40.

Clavos alambre 3 1|2x9, 40 kilos neto, cajón $ 40.

Clavos alambre 3 1|2x9, c|u. 40 kilos neto, cajón $ 40.

Clavos alambre 4x8, c|u. 40 kilos, neto, cajón $ 40.

Clavos cortados Estrella en barriles de 40 kilos neto, barril $ 39.

Clavos de color fardos con 38 kilos bruto, kilo $ 12.

Coco rallado fino, cajón c|u. 59 kilos neto, quintal $ 185.

Cominos Malta, kilo $ 4.40.

(Especial para "La Nación")

CONSERVAS

Arvejitas corrientes Oso, cajón $ 36.

Arvejitas finas Oso, cajón $ 40.

Arvejitas muy finas Oso, cajón $ 44.

Arvejitas extra finas Oso, cajón $ 48.

Aceitunas al natural Osso, cajón $ 98.

Alcaparras francesas en vinagre a 380 gramos, frasco $ 6.20.

Arvejitas corrientes Tigre, cajón $ 34.

Arvejitas finas El Tigre, cajón $ 38.

Arvejitas muy finas Oso, 48x500 gramos, cajón $ 58.

Tonno en aceite lata redonda de 100|100 gramos, lata $ 1.80.

Choritos al natural Ditzel, cajón $ 43.

Cholgas al natural Isleña, cajón $ 48.

Cholgas al natural Ditzel, cajón $ 48.

Ciruelas al jugo La Cisterna, cajón $ 40.

Damasco al jugo Lerotra, cajón $ 56.

Damascos al jugo El Tigre, cajón $ 56.

Duraznos al jugo blancos corrientes Independencia, cajón $ 53.

Duraznos al jugo blancos para banquetes, Tigre, cajón $ 53.

Duraznos al jugo amarillos corrientes Tigre, cajón $ 54.

Duraznos al jugo amarillos para banquete Tigre, cajón $ 55.

Duraznos al jugo amarillos corrientes Independencia, cajón $ 55.

Duraznos al jugo amarillos zaragosos Tigre, cajón $ 56.

Erizos al natural Ojeda, cajón $ 50.

Espárragos familia Oso, 24x1000 gramos, cajón $ 72.

Espárragos gruesos Oso, 24x1000 gramos, cajón $ 98.

Espárragos banquete Oso, 24x1000 gramos, cajón $ 110.

Espárragos regulares Oso 24x1000 gramos, cajón $ 80.

Espárragos cortados Oso, 24x650 gramos, cajón $ 58.

Espárragos enteros blancos cortos Rubio, 24x500 gramos, cajón $ 75.

Cabecitas verdes de espárragos Rubio 24x50 gramos, cajón $ 45.

Frutas surtidas al jugo Oso, cajón $ 59.

Frutas surtidas en almíbar Oso, cajón $ 85.

Guindas al jugo Independencia, cajón $ 58.

Habas al natural Oso, cajón $ 32.

Mermelada de frutillas El Lorito, cajón $ 96.

Mermelada surtida extra-fina El Lorito, cajón $ 90.

Ostiones al natural de Tongoy 48x360 gramos, cajón $ 98.

Pasta de tomates, quintal $ 30.

Pimientos morrones Oso, a 250 gramos, lata $ 1.20.

Piñas al jugo Independencia, docena $ 36.

Porotitos enteros Pentke, 48x460 gramos, cajón $ 26.

Robalos al natural Ojeda, cajón $ 40.

Salsa de tomates La Cisterna, 48x250 gramos, cajón $ 13.50.

Tomates al natural La Cisterna, $ 26.

Tomates al natural El Tigre, cajón $ 26.

Flores de tilo, kilo $ 6

Fósforos importados Sol, caja grande, gruesa $ 15.50.

Frejoles bayos regulares, nuevos, 100 kilos $ 105.

Frejoles Pallares nuevos, 100 kilos $ 89 y 85.

Frejoles Coscorrones blancos, nuevos, 100 kilos $ 100 y 95.

Grasa argentina Adela, lata, cada una 20 kilos, quintal $ 130.

Grasa argentina Adela, lata, cada una 10 latas a 2 1|2 kilos, quintal $ 132.

Grasa sebo refinado, de gordura, lata, cada una 40 libras, quintal $ 114.

Harina Santa Margarita, quintal $ 38.50.

Harina San Carlos, quintal $ 38.50.

Harina de maíz, San Miguel, paquete $ 0.30.

Higos secos nuevos, 100 kilos, $ 98.

Hilo carta en madejas de 1 libra, quintal $ 180.

Hilo cincha en madejas de media libra, quintal $ 250.

Jabón Marsella, cajón, cada uno 114 panes, sin cajitas, pan $ 0.85.

Jabón Delight, cajón, cada uno 144 barras dobles en cajitas, barra $ 0.73.

Jabón Piramid, cajón, cada uno 144 barras dobles, en cajitas, barra $ 0.62.

Jabón Piramid, cajón, cada uno 172 barras dobles en papel, barra $ 0.62.

Jabón Economical, cajón, cada uno 196 panes, sin cajitas, pan $ 0.53.

Jabón azul vetado El Caballito, de 94 barras, cajón $ 72.

Jabón azul vetado El Caballito, de 120 panes, cajón $ 68.

Jabón azul vetado El Caballito, de 235 panes, cajón $ 72.

Jabón azul vetado El Caballito, de 240 panes, cajón $ 68.

Jabón azul vetado El Caballito, de 470 panes, cajón $ 72.

Jabón inglés Golden Soap, cada uno 144 panes dobles, cajón $ 85.

Jarcias del país, de 1|2", quintal $ 130.

Jarcias del país de 3|4" hasta 3", quintal $ 125.

Jamones ahumados, kilo $ 5.

Vermouth Cinzano, cajón $ 74.

Manteca de chancho de primera clase, quintal $ 210.

Máquina para hacer café, "Cona", para dos tazas, cada una $ 45.

Máquina para hacer café, "Cona", para 4 tazas, cada una $ 55.

Máquina para hacer café, "Cona", para 8 tazas, cada una $ 65.

Munición, cajón cada uno 6 saquitos a 1 arroba de todos tamaños, quintal $ 135.

Nueces nuevas, kilo $ 160.

Nuez moscada, kilo 18.

Oblón para panaderos, cajón cada uno 100 paquetes, a 1 libra, paquete $ 3.

Papel imprenta, fardos, cada uno 10 resmas, a 19 kilos, resma $ 18.

Papel imprenta chico tamaño hoja estraza, fardo $ 31.

Papel mercería rayado, fardo, cada uno 10 resmas a 250 pliegos, resma $ 21.

Papel mercería, liso, fardo, cada uno 10 resmas a 250 pliegos, resma $ 20.

Papel Sulfite nacional, fardo $ 31.50.

Papel volantín, fardo, cada uno 25 resmas, a 200 pliegos, resma $ 6.50.

Pasas rosadas sin palos, kilo $ 3.80.

Pimentón cáscara importado Hortensia, lata, cada una 10 kilos, lata $ 58.

Pimentón cáscara nacional, cajón cada uno 4 latas a 10 kilos, lata $ 40.

Pimentón molido picante nacional, cajón cada uno 4 latas a 10 kilos, lata $ 40.

Pimienta negra entera, kilo $ 8.30.

Queso Reggianito, kilo $ 9.

Sal fina La Princesita, bultos cada uno 76 saquitos a 1 kilo, saquito $ 0.60.

Sal fina La Princesita, bultos cada uno 36 saquitos a 2 kilos, saquito $ 1.10.

Sal fina La Princesita, bultos cada uno 300 saquitos a 230 gramos, saquito $ 0.15.

Sal fina La Princesita, cajón cada uno 24 frascos, cajón $ 43.

Sal fina Llave, cajón, cada uno 4 docenas, docena $ 24.

Salmón colorado Sailor, docena $ 52.

Salmón rosado, cajón $ 94.

Sardinas en aceite Madrugada, 140 gramos, cajón $ 69.

Sardinas en aceite Saba 190|200 gramos, cajón $ 86.

Sardinas en aceite francesas, de 500|520 gramos, lata, $ 4.80.

Soda cristalizada, cajón, cada uno 40 kilos netos, cajón $ 9.

Té a granel Ceylon Orange Pekoe, cada uno 50 libras, libra $ 6.40.

Té a granel India Pekoe, cajón con 40 libras, libra $ 5.

Té Superior en paquetes de media libra, libra $ 8.30.

Té Superior en paquetes de 1|4 libra, libra $ 8.30.

Termómetros maximal Uebe, pieza $ 3.

Polenta flor especial en saco blanco, quintal $ 75.

Vainilla negra Tahití, kilo $ 140.

Yerba fina David N.o 6, puesto San Antonio, arroba $ 43.

Puesto Santiago, arroba $ 44.

Yerba gruesa, Virginia, arroba $ 36.

Feria del Matadero

Oficina Placer 960.— Estación San Diego.—Teléfono San Miguel 10

Transacciones al peso efectuadas en la feria del 4 de Noviembre de 1926:

NOVILLOS ARGENTINOS
9 con 5906 a 1.45.
9 con 5814 a 1.44 y medio.
8 con 4336 a 1.43 y medio.
9 con 4832 a 1.40 y medio.
60 con 3900 a 1.37 y medio.
7 con 4410 a 1.36 y medio.
8 con 4674 a 1.33 y medio.

NOVILLOS CHILENOS
9 con 4878 a 1.36.
9 con 5578 a 1.34 y medio.
3 con 1690 a 1.34.
7 con 4000 a 1.32.
4 con 2358 a 1.32.
3 con 1306 a 1.30.
11 con 5058 a 1.30.
8 con 3932 a 1.30
4 con 2220 a 1.29 y medio.
4 con 1526 a 1.28 y medio.

VACAS
5 con 2784 a 1.40.
5 con 2648 a 1.37 y medio.
3 con 1500 a 1.33 y medio.
8 con 3242 a 1.30 y medio.
2 con 924 a 1.26.
10 con 3670 a 1.24.
4 con 1484 a 1.20.
12 con 4380 a 1.18 y medio.
2 con 944 a 1.12 y medio.
2 con 682 a 1.09.

BUEYES
4 con 3354 a 1.31 y medio.
5 con 3986 a 1.30 y medio.
3 con 1906 a 1.29 y medio.
3 con 1960 a 1.2[illegible] y medio.
4 con 2820 a [illegible] y medio.
3 con 1764 a 1.[illegible]8 y medio.
4 con 2742 a 1.26 y medio.
2 con 1046 a 1.26.
4 con 2184 a 1.26.
5 con 3312 a 1.25 y medio.
3 con 1826 a 1.25 y medio.
4 con 2304 a 1.25.
5 con 3058 a 1.24 y medio.
3 con 1758 a 1.24.
3 con 1390 a 1.23 y medio.
6 con 4322 a 1.23.

CAMBIO

TIPO DE VENDEDOR

COMERCIAL. . . . . $ 39.58
1 PESO PAPEL VALE 6 1|15
£ POR DOLARES. . . 4.84 |4

BANCO LONDRES Y AMERICA DEL SUD LTD.

(Antes Banco de Londres y Río de la Plata Ldo.)

Cambio sobre el Exterior

PLAZA	90 D. V.	Vista
Londres . .	39.65	40.15
París . .	27.60	27.90
Amberes . .		1.15 1|2
New York . .	8.20	8.28
España . .		1.25 1|2
Italia . .		35.10
Brasil . .		4[illegible].20
Uruguay . .		8.43
Argentina . .		3.37
Holanda . .		3.31 1|2
Suiza . .		1.60
Suecia . .		40.15
Portugal . .		40.15
Panamá . .		40.15
Perú . .		40.15

Cotizaciones de metales

CABLEGRAMA SOBRE COTIZACION DE LOS METALES, CORRESPONDIENTES AL DIA DE AYER:

AL CONTADO:
ESTAÑO.—£ 300.10.0.
Subió: 0.10. 0.
COBRE STANDARD.—£ 57.10. 0.
Bajó: 0. 5. 0.
PLATA. — 24 9|16 d. Bajó: 3|8.

A PLAZO:
ESTAÑO.—£ 298.10. 0.
Bajó: 0.15. 0.
COBRE STANDARD.—£ 58. 7. 6.
Bajó: 0. 7. 0.

MATADERO PUBLICO

Los corrales de este establecimiento encerraron ayer el siguiente ganado para la venta de hoy:

Ganado mayor		Ganado menor	
Bueyes. . .	39	Corderos. .	870
Novillos . .	215	Cerdos. . .	104
Vacas. . .	89	Cabros. . .	—
Q. vivos . .	66	Terneros . .	32
Id. en vara.	—		
Total. . . .	409	Total. . .	1006

PRECIOS DE LAS CARNES, POR KILO

Ayer se fijó el siguiente precio para la venta de hoy:

Carne de buey, 1.a.	1.80	a 1.90
Id. de 2.a	1.60	a 1.70
Id. de 3.a	1.00	a 1.50
Carne de novillo, 1.a	1.80	a 1.90
Id. de 2.a	1.60	a 1.70
Id. de 3.a	1.00	a 1.50
Carne de vaca, 1.a	1.80	a 1.90
Id. de 2.a	1.60	a 1.70
Id. de 3.a	1.00	a 1.50
Carne de cordero, 1.a	2.40	
Id. de 2.a.	2.00	a 2.20
Id. de 3.a.	1.40	a 1.30
Carne de oveja, 1.a	1.80	a 2.00
Id. de 2.a.	1.40	a 1.60
Id. de 3.a.	0.80	a 1.20
Carne de cerdo, 1.a	2.00	a 2.20
Id. de 2.a.	1.60	a 1.80
Id. de 3.a	1.20	a 1.40
Grasa en rama . . .	1.60	
Sebo de ovejuno. .	1.00	a 1.30
Cuero de buey. . .	1.60	
Cuero de novillo. .	1.60	
Cuero vaca, 1.a. .	[illegible]	
Cuero de ternero. .	3.00	
Cuero de ovejuno, pesos la docena	80.00	a 140

FRUTOS DEL P

HUGO L. BUNSTER, CORREDOR DE CO
LERIA ALESSANDRI, OFIC.

Compra y venta de frutos del país — Bandera 3203 — Casilla 2760

TRIGO.—Trigo Sur, carro frontera, sin saco, $ 42.

Trigo blanco del centro, base Providencia, 100 kilos sin saco, 52 nominal.

Florence sin saco, base Providencia, 100 kilos, 53.

Candeal buena clase, con saco, Providencia, 60.

Candeal corriente, con saco, Providencia, 55.

Trigo blanco del centro, entrega próxima cosecha, $ 46.

HARINAS.—De primera, los 46 kilos, cada uno con saco, 35 a 36.

De segunda, los 46 kilos, con saco, $ 31.

Candeal, los 46 kilos con saco, $ 37.

FREJOLES.— Bayos, grandes, los 100 kilos, 85.

Bayos regulares, los 100 kilos, 85.

Bayos chicos, los 100 kilos, 85.

Burritos, los 100 kilos, 85.

Coscorrones, los 100 kilos, 80.

Milagros, los 100 kilos, 60.

Pallares, los 100 kilos, 55.

Triguitos, los 100 kilos, 50.

Caballeros, los 100 kilos, 50.

CEBADA.— Chevalier, 100 kilos con saco, base puerto, de 34 a 38.

Del país cervecera, 100 kilos, con saco, base puerto, de 34 a 38.

Del país cervecera, 100 kilos con saco, base puerto, 26 a 27.

Del país clase exportación los 100 kilos con saco, base puerto, 26.

Del país forrajera, 100 kilos, con saco, base puerto, 24 a 25.

SEMILLAS.— Trébol, para exportación, con doble saco, 150 a 155.

Trébol purificado, 170 los 46 kilos.

Cáñamo, los
43.
VARIOS.—
kilos con saco,
2.
Avena negra
saco, Santiago,
Avena rubia
los sin saco,
Carbón de
gún clase,
Carbón blanco,
a 9.
Lana esquila
los, ensacada,
Lentejas, los
de $ 65 a 75.
VARIOS.—
kilos, con saco,
Maíz colorado
saco, estaciones
Nueces, los
como máximum
a 200.
Papas amarillas
saco, en Santiago
Quillay, los
tación, $ 36.
Pasto, primer
los, según calidad
Pasto, segundo
los, según calidad
Semilla cura
con saco, $ 18.
Santiago, 4 de

Noticias de

PRODUCCION
ÑIFERA DE
La producción
bre fué de 1,11
rrillas de esta

TRIBUNALES DE JU

MOVIMIENTO HABIDO EN VIEMBRE DE 1926

CORTE SUPREMA

El Tribunal se ocupó de los acuerdos

Falladas de acuerdo:

Fisco con Empresa Anglo Chilian, ha lugar fondo; Red. señor Rojas.

Moreno Hermanos con el Fisco. Al Rol.

Borradores de sentencias:

El señor Cruz entregó en las causas do Silva con
de revisión de
El señor Cortés
nicipalidad de
rril de Agua Santa
El señor Lagos
Albornoz y otro
El señor Alzérreca
tra Bustamante.

CORTE DE APELACIONES

Primera Sala

Relator: señor Videla

Agregada, contra Arturo 2.o O'Donovan V. y otros, fallada.

2. Contra Víctor M. Arce y otros, fallada.

3. Fernando Barra y otros con el Fisco, en trámite.

4. Galmez Hermanos con Francisco Navarrete, pendiente.

Las demás no vistas o suspendidas.

Alegaron:

Don Alfredo Urzúa, don Omar Barrera y don Pedro Nolasco, revocando con don Ernesto Reyes L., confirmando en la agregada; y

Don Roberto Arellano, revocando con don Sebastián Santandreu en la 2 y 4, y quedó pendiente.

Falladas en cuenta:

S. Ríos y otros con Suc. Víctor Cisternas; Aaron Lerner, proposición de convenios; y S. Giarda con H. Smith.

Segunda Sala

Relator: señor Silva

1. A. Pinto, aprobación de cuentas, mal anunciada.

2. Partición Teresa Ovalle de P., relación pendiente.

No vistas las demás.

Agregada:

L. Guajardo contra J. Cuevas, trámite.

Contra A. Mena, aprobada.

Fallada de acuerdo:

P. Molina con don J. Araya, menor cuantía.

Alegaron:

En la 2 don Francisco Delpiano con don Rafael Moreno.

Tercera Sala

1. Mackenna de Cuevas Julia, con Suc. Luis Devoto, fallada, confirmada.

2. Contra Adelina Bustamante, fallada, confirmada.

6. Reclamo contra la Junta de Vecinos de San Miguel, fallada.

7. Recurso de hecho de José M. Román, fallada, no ha lugar.

Las demás no vistas.

Alegaron:

Don José Ramón Gutiérrez con don Livio Rojas en la primera.

Don Pedro 2.o Jiménez Torrejón en la 2, y don Manuel Rodríguez Pérez, revocando en la 6.

Fallada de acuerdo:

Elena Erazo
Bossemberg v.
Fallada de
Ernesto Basc
y otro, suspendi

Cuarta
Relator:
1. Francisco Al
tente, no ha lugar
2. Juan Yala,
ha lugar.
3. Contra J. Os
7. Juan de Dios
V. Varela, acuerda
No vistas las de
Agregada:
Contra I. Muñoz
da.
Alegaron:
En la 1 y 2 de
con don Mario V
En la 7 don Ar
don Juan de Dios
Gabriel Amunátegui
En la agregada,
teller, revocando
Fallada de acuerdo
Contra Juan 1.

CIGARR

SE ARRIENDA

espléndido local para casa de comercio.

DELICIAS 940

entre Arturo Prat y Serrano
Tratar:

DELICIAS 950

N|6

Com
CHACRA
Hasta 50 cua
cagua y San Fe
les, que tenga
Buenos terrenos
Prefiérese tenga
Crédito Hipotecario
titución bancaria
Dirigirse:
C. F
CASIL
SANT

CARBON de LIRQUEN

Especial para cocinas

Se atienden órdenes por teléfono.

Agencia General de Ventas

Trasladó su oficina a

AGUSTINAS 1350

TELEFONO 3789

N-8

Por liquidación
Se VE
NEGO
fiambrería, fue
central y acred
progresión cons
contado. $ 60,0
según existencia
probada $ 30,0
José B. R. —

Próximamente se inau

LA GRAN EXPOSICION DE CHALETS B

DEL BALNEARIO "SAN SEB

Local: Compañía al lado de la Pl
Compre un sitio de $ 300.—

1148 — HUERFANOS —

CORNELIO ARAVENA y CESAR SIL

GRANDIOSO RO

A BENEFICIO DEL HOSPITAL
RRAL, ESTACION DOÑIHU
DOMINGO Y LUNES 7 Y 8 DE NOV
500 CABEZAS DE GANADO

GRANDES PREMIOS

Habrá trenes especiales que saldrán de
A. M., y volverán a las 7 P. M. de Doñihue.

VISOS ECONOMICOS

e de las Secciones
ciones

os judiciales.
les, plantas, etc. (Com-
venta).
móviles, afines y acceso-
Compra-venta y compos-
s).
nales (Compra y venta).
jas joyas, monedas, etc.
pra y venta).
ones y bonos. (Compra y
a).
y pájaros. (Compra y
a).
os varios.
adores.
s, departamentos y piezas
bladas. (Ofrecidas y busca-
s).
s, departamentos y piezas
muebles. (Ofrecidas y bus-
s).
pra y venta de casas y
s.
pra y venta de negocios
iones.
pras y ventas varias.
istas.
elas de choferes.
avios y hallazgos.
leados para comercio y
nas. (Pedidos y ofrecidos).
os varios. (Compra y ven-

endas, fundos, chacras y
nos. (Compra-venta y
ndamientos).
les y pensiones.
laciones y accesorios pa-
egocios. (Compra y venta).
ucción y educación. (Co-
s, academias y profesores).
umentos musicales, afines
cesorios. (Compra-venta y
posturas).
s y estampillas. (Compra
nta).
cina y farmacia.
riales de construcción.
inas, motores, afines y
sorios. (Compra-venta y
posturas).
jes. (Compra-venta).
ficaciones comerciales.
os varios.
nas, locales y garages.
ecidos y buscados).
arios para fábricas, talle-
eto. (Pedidos y ofrecidos)
os y servicios diversos.
idos y ofrecidos).
ión en familia.
utas en general.
tamos e hipotecas.
uestas.
esionales.
das de vestir.
onas buscadas.
esionales pedidos y ofre-
.
ates.
dos, accesorios y caballos.
pra y venta).
otelefonía.
icios y cosas útiles para
lias.
capitalistas e industria-
(Pedidos y ofrecidos).
eo.

sos judiciales

RETO DE FECHA 22 DE
último del señor juez del
uzgado Civil de esta ciu-
declarado vacante la ca-
favor de don Ricardo
o Rozas y se citan a to-
ue se crean con derecho
capellanía.—El secretario.
N—8

RETO DE FECHA 22 DE
último, del señor Juez del
uzgado Civil de esta ciu-
declarado vacante la ca-
favor de don Ricardo
o Rosas, y se citan a to-
le se crean con derecho a
ellanía. — El Secretario.
N—8

NIA.—POR EL TERCER
Civil se ha denunciado por
ros de doña Georgina Sán-
Balbontín la capellanía de
mil pesos fundada por don
ánchez y vacante por fa-
o de la referida señora
e Balbontín.—El Secreta-
N-25

CONSTANTE ORTENZI.
o juez tercer juzgado civil,
ntisiete Octubre mil nove-
veintiseis, declaróse en
comerciante de esta pla-
onstante Ortenzi, Bandera
nombró síndico provisional
sé Maza. Designóse para
primera junta de acreedo-
mero de Diciembre próxi-
s diez horas. Juzgado re-
ijar fecha de la cesación
—A. Muñoz, secretario.
5—N.

A MAURICIO PECK.—EN
neral de acreedores de ocho
re último se acordó: Pri-
mbrar síndico definitivo al
o don Humberto Silva S.;
Hacer las notificaciones de
general por un aviso en "La
Tercero: Fijar para la jun-
ificación el 8 de Noviembre
nte año, a las 15 horas.—El
N-5

. — POR DECRETO DE fe-
Octubre próximo pasado del
z letrado del 5.o juzgado ci-
mayor cuantía, de esta ciu-
a designado el día 16 del ac-
de Noviembre, a las 10 A.
que tenga lugar el remate
piedad de la calle Purísima
de esta ciudad, mínimum 49
pesos al contado. Bases y an-
s en la secretaría de dicho
expediente de Lauro San-
on Juan Sánchez Durán. —
tario. 5N

A NEGOCIO. — EN SOLI-
síndico solicitante se ofrece
te el negocio del fallido por
mum de $ 30,000. El juzgado
"Como se pide".

DACION. — POR RESO-
el 4.o Juzgado Civil de Ma-
ntía, de Santiago, expedida
a 16 de Octubre de 1926, se
oído el Promotor Fiscal, no-
por avisos publicados en ex-
doña María Ana Moscoso,
esión, la demanda ejecutiva
a entablado a ella y a don
Moscoso, don Juan Leiva,
domiciliado en la calle Ro-
o 2520, de esta ciudad, en que
despache mandamiento de
n contra dichas personas, por
de siete mil pesos ($ 7,000),
ereses penales, $ 17.60, por
10 o|o de honorario del abo-
trocinante y costas judicia-
venientes en los mutuos de fe-
de Setiembre de 1924 y 25 de
de 1925 ante el notario don
. Cruz. — En el primer otro-
signó para el embargo la pro-
hipotecada N.o 0144 y 0146,
lle Santa Victoria de esta ciu-
designó a don Isaac Rosen-
positario provisorio y se con-
oder a don Fernando Donoso
otrosíes siguientes. — El juz-
oveyó con fecha 26 de Junio
: "A lo principal, y otrosíes,
pide, y nómbrase depositario
onal a don Isaac Rosenberg,
responsabilidad del ejecutan-
Se despachó mandamiento con
0 de Junio. — En virtud de lo
o, requiero de pago a la ex-
doña María Ana Moscoso, por
tidades indicadas y le expresó
ne 4 días para deducir excep-
— El Secretario.
N—8

rboles, plantas y se-
as (Compra y Venta)

LES Y PLANTAS, EN MACE-
para parques y jardines.
: Criadero Corrial. Alameda
5—N

OCASION
EN UN SOLO LOTE O POR SEPARADO
VENDEMOS:
22 casas con 3 y 4 piezas cada una; cocina y baño.
AL CONTADO, 30 o|o
SALDO POR MENSUALIDADES
Vea nuestros avisos de "Los Tiempos".
BALMACEDA, CHARME Y CIA.
AGUSTINAS 1248
N-5

ALMACENES DE SEMILLAS, MOrandé 717, recibieron inmenso surtido Petunias gigantes, verbenas, clarines Spencer, gloximias, bellis monstruosas, claveles americanos, Roygrass, trébol enano. Consulte precios. 8—Nov.

TINAS PARA SALON
PATENTADAS (NO SE ABREN)
GARANTIDAS
GARCIA REYES 73
10-N

VENDO LINDA PLANTA DE PImentones cuadrados, a $ 50 mil. Delicias 4253. N-5

3. — Automóviles, afines y accesorios. (Compra-venta y composturas).

AUTOMOVIL CERRADO DE LUJO, véndese barato. Sociedad Rafael Vives, Morandé 795. N—14

CAMIONES DE REPARTO "FORD". Repuestos legítimos Ford. Neumáticos diferentes marcas. **Pedro Medina,** Agente autorizado Ford. **SAN DIEGO 1270**

VENDO FORD CARGA COMPLETAmente nuevo y con facilidades. Bellavista 0820. 5-N

GRAN OCASION PARA CARNIcerías, aprovechen, ocasión, vendo automóvil en perfectísimo estado, con muchas facilidades de pago. Victoria 705.

$ 2,900, OCASION!
Ford Sport, carrocería moderna, dos asientos, capota, parabrisas niquelado, volante corredizo, patente 1926, perfecto estado.
PABLO URZUA 930 (Negrete)

VENDO DOS AUTOMOVILES 6 CIlindros perfectísimo estado, cambio por casita o sitio. Vicuña Mackenna 456. 9-N

VENDO CHANDLER TURISMO 7 asientos perfecto estado neumáticos Michelin casi nuevos. Al contado $ 3,500. verlo y tratar: Pedro Valdivia 1150. N-5

VENDO GONDOLA REPUBLICA mitad precio permuto propiedad, recorrido Pila. Pérez Valenzuela 300, Providencia. N-7

VENDO GONDOLA NUEVA, veinte asientos y repuestos traseros, delanteros, amortiguadores, recorrido Tropezón. Tratar: San Pablo 3375. N—5

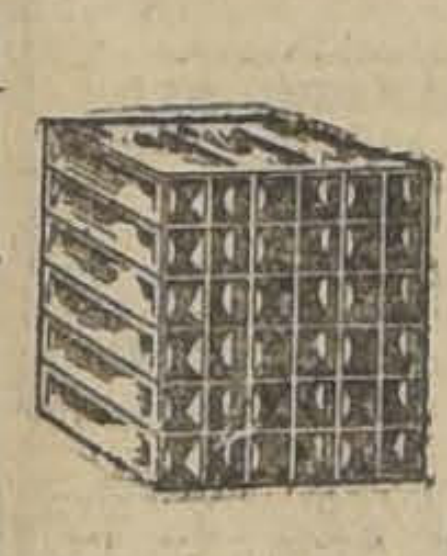

PANALES DE RAdiadores para todas marcas autos, góndolas, etc., marca Mac Kinnon Dash. El mejor fabricado en E. U. Agentes únicos: Fassler y Cía.. Composturas radiadores. Precios bajos. **SOTOMAYOR 5-A.**

OCASION VENDO ACUMULADORES para radio. Maturana 964. 5—N.

VENDO BARATISIMO GONDOLA Berliet. Esperanza 1075. N-5

VENDO FORD, GARANTIDO, CON facilidades. Independencia 1428. N—5

SE VENDE AUTO FORD CON partida. San Pablo 1071. 8-N

VENDESE GONDOLA FORD PERfecto estado, recorrido. Catedral.— Avenida Aromos 678. 5—N.

SE VENDE UN AUTO FORD DE ocasión en perfecto estado. Verlo, Ejército esquina de Alameda, a toda hora. El auto tiene número 9525. 5—N.

VENDESE CARROCERIA EN PERfecto estado, de coupé Hudson de abrir y cerrar. Tratar: Santo Domingo 1372. N-7

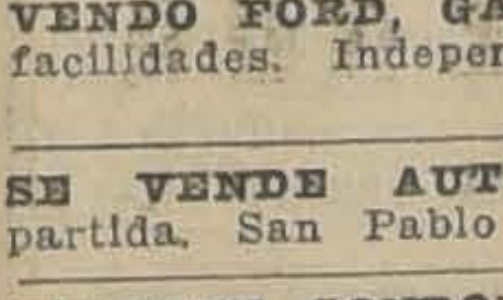

BESA y Cía Ltda
DELICIAS 950
CAMIONES PARA CARGAS Y PASAJEROS, DESDE $12.800 PARA TODOS USOS É INDUSTRIAS

VENDO BARATISIMO POR VIAJE a Europa, auto Chandler, carrocería Roadster, en magníficas condiciones, con rueda y neumáticos de repuesto. Tratar: su dueño, Santa Rosa 777. 5-N

CAMION FORD VENDO CON Grandes facilidades de pago. Alameda N.o 3490. N—7

AUTOMOVIL FORD SEDAN, FLAmante, regalo de ocasión. Catedral 2872. 7-N

DODGE COUPE ELEGANTE, FLAmante. Ocasión vende. Casilla 3365. 5-N

COCHE FORD DOS ASIENTOS, perfecto estado. Dirigirse: Brasil 42 o Santa Elena 1738, de 2 a 5. N-6

CAMION 5 TONELADAS DE CARga dentro y fuera de Santiago.— Avenida Manuel Montt 1836. 5—N.

VENDO GONDOLA FORD BARATIsima, trabajando Carmen-Lira. Tratar: San Isidro 1498. N 7

CARROCERIA SANTIAGO
CONSTRUYE CARROCERIAS PARA GONDOLAS Y CAMIONES FORD
PRECIOS INCOMPETIBLES
EJERCITO 724

200, COMODA CASA 4 PIEZAS grandes. Matucana 64. Verla 10, 3 tarde.

VENDO CAMION FORD SEIS MEses, Enzo. Jofré 304. 5-N

VENDO CAMION FORD MUY Bueno, o cambio por casita, 7 a 2. Riquelme 359. 6-N

DUEÑOS DE AUTOMOVILES, NO hay quien le pinte su coche a base pintura Seluloide, como en Vicuña Mackenna 264. Ejecutada por su propio dueño. Consulte precios. N—5

$ 5,000 CHALMERS, SIETE Asientos, Santa Rosa 555. 5N

CARROCEROS: LIQUIDAMOS UN lote ejes 50-55 y 60 milímetros. "La Gran Bretaña". Av. Matta 1070. 7—N.

FORD TURISMO, CINCO ASIENtos, por viaje vendo ocasión en $ 2.700. Verlo y tratar en Pedro Valdivia 830. 6—N.

CON FACILIDADES PAGO VENDO góndola Ford, recorrido Catedral. Tratar: Copiapó 348. N—7

GONDOLA BROCKWAY, VENDO facilidades pago, recorrido Matadero Diagonal N.o 5005. San Pablo 4372.

CAMION SAURER DE 6 TONELAdas, transporte muebles y mercaderías a San Antonio, Llolleo, Cartagena, etc., etc. Tratar: Blanco Encalada 1619 A. N—10

FORD ULTIMO MODELO MUY bien equipado tenemos orden de vender, Besa y Cía. Ltda. Delicias 950. N-10

DODGE MODELO ANTIGUO, PERfecto estado de funcionamiento, tenemos encargo de vender. Besa y Cía. Ltda. Delicias 950. N-10

CHANDLER EN PERFECTO ESTAdo, tenemos encargo de vender, Besa y Cía. Ltda. Delicias 950.

AUTOMOVIL FORD EN BUEN EStado, 2,100 pesos, vendo. Román Díaz 20.

FORROS MICHELIN, 30x3 1|2 VENdo baratos. Román Díaz 20.

$ 8,500 VENDO HUDSON SIETE asientos, perfecto estado, recién pintado, motor a prueba. J. V. Casilla 3423.

FORD CERRADO PARTICULAR permuto por Ford sport. Eyzaguirre 1036. 6—N

4.—Animales (Compra y venta)

VENDO VACAS PARIDAS Y PREñadas, fundo "El Cortijo", Teléfono 18, Quilicura. 5-N

PERRITOS POMERARIA CRIA chiquita, véndense. Llano Subercaseaux 980. N-5

VENDO PERRO PERDIGUERO. Bandera 843.

5.—Alhajas, joyas, monedas, etc. (Compra y venta)

JOYERIA
LA ROYAL
ESTADO 56

ALO... ANDA A "LA ROYAL", seguro que te prestarán el máximum del dinero por mis joyas.

NOVIOS: ARGOLLAS DE ORO DE 14 a 18 k., desde $ 30 par ofrece la Relojería Sportman, San Diego 780. Nov. 6

7.—Aves y pájaros. (Compra y venta)

COMPRO GALLINAS CLUECAS, pago buen precio. Gay 2536. 21-N.

HUEVOS PARA INCUBAR LEghorn y Rhode-Island, vendo constantemente. San Martín 64. N-7

COMPRO HUEVOS DEL DIA. EStado 25.

8.—Avisos varios.

PAPEL MANTEQUILLA EN HOJAS

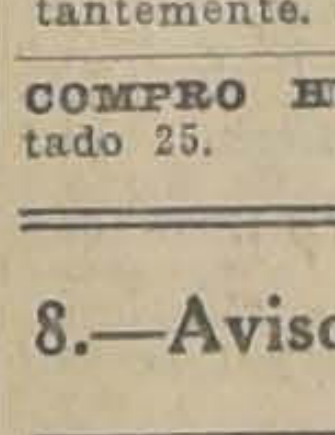

grandes y cortado medidas especiales. Papel envolver todas clases en rollos y hojas papel aluminio. Segunda primera calidad. Papel impresiones de lujo y corrientes **LUER Y PAYE.**—SAN ANTONIO 172 —Teléf. 1354.—Casilla 835. 12-Nov

HELADOS ESPECIALES
REPARTE A DOMICILIO
LA ESTRELLA DE CHILE
LICIAS 2489 TEL. 2429

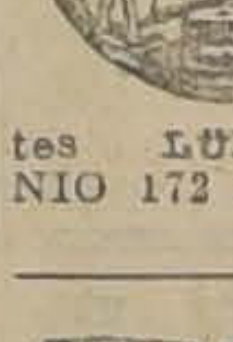

CONDOR 1158. CASA ANTIGUA. ESpecialista zurcidos invisibles, viraduras, hechuras, transformaciones. N—9

SEÑORA: LLEGO EL MOMENTO que mande sus muñecas descompuestas a taller que tiene todos los repuestos. Precios módicos. Esmeralda 875. N—7

¡GRABADORES! SE DETALLA bronce y cobre en planchas de todas medidas, en la Feria de Metales. Morandé esquina Rosas. Dic.—4

OPTICA G. Tschumi — Estado, esquina Huérfanos: cristales bifocales. — Cristales Punktal Zeiss Precios moderados.

NECESITO ILUMINADOR IMAGEnes. Santo Domingo 3889. 7—N

TIENDA DEL TRABAJO. CLUB DE Señoras. Gran exposición. Ropa niños, niñitas. Ultimas novedades, campo, playa. 6—N

LLAVES
TRABAJOS DE TORNO, MECANICA EN GENERAL
A. GRAF
SAN DIEGO 83

La France Ortega
SANTIAGO • CHILE •
FABRICA DE MANIQUIES DE CERA Y APARATOS DE MADERAS PARA VIDRIERAS
ROSAS 1869

LA MUTUAL DE LA ARMADA. — Seguros de vida pagados en el mes de Octubre de 1926. — Mozo 2.o Arsenales de Marina, Ricardo Muñoz Aravena Chillán, $ 4.000; Sargento 2.o músico, Regimiento Chillán, Alfredo Silva Santibáñez, Chillán, $ 3.000; Marina Mercante Cía. Sud Americana de Vapores, Luis G. Vidal Hidalgo, $ 5,000; Reserva, Caja Nacional de Ahorros, Abel Bórquez Silva, Osorno $ 10,000; Sargento Policía de los Andes, Carlos E. Lueiza Los Andes, $ 1,000; Contramaestre Depósito de Marineros, Pedro Marquez Arteaga, Valparaíso, $ 6,000; Sargento 2o. Regimiento Rancagua, Pedro Moya, Moya, Tacna, $ 8,000; Instructor de Armas, retirado de Marina, Juan González Flores, Valparaíso, $ 1,000; Cabo 2.o fogonero. Depósito de Marineros, Isaías Toledo Torres, Valparaíso, $ 1,000; Reserva, empleado de la Caja de Retiro Municipal, Gonzalo García Cuevas, Santiago, $ 15,000; Soldado, Batallón de Construcción, Domingo Poblete Chavez, San Bernardo, $ 3,000; Cabo señalero, 1.a Sección de Arsenales, Melitón Díaz Núñez, Talcahuano, $ 2.000; Sargento 2.o Regimiento Chillán N.o 9, José F. Carrasco Gutiérrez, Chillán, $ 5.000; Reserva empleado particular, Osvaldo Solovera, Valparaíso, $ 5,000. N—13

FABRICA NACIONAL DE JUGUEtes de Cartón "El León", de José González R., especialidad en muñecas y caballos, San Pablo 2157. N—19

10.—Casas, departamentos y piezas amobladas.— (Ofrecidas y buscadas)

SE ARRIENDA CASITA NUEVA amoblada, estilo colonial, todo en espléndido estado. Verla de 2 a 5 P. M. Bellavista 0497. N-O

ARRIENDO FLAMANTE CASITA moderna, amoblada, verla de 2 a 5. Riquelme 720. 6-N

CASA AMOBLADA, 5 PIEZAS, PAtio, azotea y baño arriéndase, Av. Argentina N.o 269, Valparaíso, a dos cuadras estación Barón. 5—N.

PIEZA AMOBLADA, CONFORTAble, arriéndase a caballero solo. — Bandera 236. 7—N.

PIEZA AMOBLADA BALCONES calle, con o sin pensión, a matrimonio o jóvenes serios en familia sin pensionistas. Sama 1749, altos.

PIEZA INDEPENDIENTE AMOblada calle, caballero solo, casa de familia. Rosas 1444.

Cuerpo de Bomberos

4eme. COMPAGNIE DE POMPIERS. Exercice Dimanche 7 courant A 9 heures 30 du Matin. Grande tenue: reunion Av. Independencia esquina Panteón. — L'Adjudant. 7-N

12.a COMPAÑIA DE BOMBEROS. "Chile Excelsior".— Cito a la compañía a academia general para hoy Viernes 5 a las 9 P. M. Punto de reunión: Av. Portales esq. Matucana. Uniforme de trabajo. Se encarece la asistencia.— El Ayudante.

11.—Casas, departamentos y piezas sin muebles. (Ofrecidas y buscadas)

Casas

ARRIENDO ALTOS MODERNOS, Santa Rosa 929. Tratar: Londres 65. 6-N

Nos complaceremos en atender cualquier reclamo relacionado con esta sección. Nuestros deseos son servir en la mejor forma posible a nuestros numerosos favorecedores.

120 PESOS, CASA RECIEN REFACcionada, arriéndase. Arauco 1168. N—6

MATRIMONIO EXTRANJERO DEsea arrendar para 15 Noviembre departamento o casita. Dirigirse: A. B. Z. Casilla N.o 81-D.

$ 250, 160 ARRIENDANSE DOS CAsitas. Merced 380. 6-N

SE ARRIENDA LA CASA Y FABRIca de almidón y soda con todas sus maquinarias y motor adaptable para cualquiera industria, criadero de aves o lavandería, calle de Francisco Bilbao 381, barrio Providencia, tratar Recoleta 1312. 6-N

ARRENDAMOS: CASTRO RESIdencia magnífica, todo confort, $ 1,000; Av. Leopoldo, buena casa quinta, grande, cómoda, $ 800; Miraflores, altos modernos, 7 piezas, todo servicio, $ 750; San Luis, regio chalet, 10 piezas, jardines, garage, $ 750; Delicias, grandes y cómodos altos, 14 piezas, servicios, $ 700; República, bajos, 8 piezas, recién refaccionados, $ 700; Miraflores, bajos grandes, 10 piezas, servicios, $ 700; Av. Brown, chalets modernos, flamantes, quinta, $ 600; Condell, altos nuevos, 7 piezas, dependencias, patio, $ 500; Condell, bajos, 8 piezas, dependencias, jardines, $ 550; Huérfanos, espléndidos bajos 10 piezas, dependencias, $ 480; Huérfanos, buenos altos, muy cómodos, grandes, $ 430; Av. Providencia, espléndida casa moderna, todo confort, $ 400; Miguel Claro, buenos altos, flamantes, 8 piezas, galerías, $ 400; Av. Providencia, espléndidos bajos, recién refaccionados, 8 piezas, $ 350; Nataniel, altos, 8 piezas, dependencias, galerías, $ 320; Juárez, altos refaccionados, 6 piezas, servicios, $ 300; Lo Ovalle, buena casa-quinta, lado carros, bien plantada, $ 270; Av. Pedro de Valdivia, casita 5 piezas, muy buen estado, $ 250. Huidobro y Cuevas Ltda. Huérfanos 1268.

$ 300, ARRIENDO BUENA CASA para Diciembre. Argomedo 361.

EL KIOSCO DEL CORREO CENTRAL
Recibe avisos económicos y generales para
LA NACION
Y "LOS TIEMPOS"
Mensajeros. El mejor servicio de Chile
RAPIDEZ Y SEGURIDAD
TELEFONOS 4191, 4192, 4193

ARRIENDASE CASA COMODA Y aseada. Freire 687. 6-N

ARRIENDO 170 CASA CHICA, DEpartamento 125. Libertad 1321 7-N

ARRIENDASE CASA CENTRAL, Moderna, Mujica 46. Tratar: Santa Elena 864.

$ 300 CASA CENTRAL, SEIS PIEzas, baño, tres patios, tratar: Moneda 639. 6-N

350 ARRIENDASE CASA SEIS piezas. Avenida España 166. N-7

200 PESOS CASA CINCO PIEZAS. Verla, tratar, Erasmo Escala 2376.

ARRIENDASE ALTOS Y BAJOS.— Matucana 37.

ARRIENDO GRAN CASA ALTOS, dos pisos, preciosa situación, dos hall, electricidad. San Francisco 1106. 6—N

EN CALLE VICTORIANO 399 SE arrienda casita cuatro piezas, con todo servicio. Tratar: Andrés Bello 660. 7—N

ARRIENDASE DOS CASAS, CINCO piezas. Calle Antonio Varas 261. 7—N.

CASITA TRES PIEZAS ARRIENDO $ 140. Colón 2061. 5—N.

$ 400 COMODA CASA PADRE MAriano 137 (Providencia), a una cuadra carros. Siete piezas, gas y luz eléctrica, pieza de baño, 3 patios, hermoso parrón. Llaves al lado N.o 135. N-6

$ 100 ESPLENDIDAS CASAS VICtoria 151, por Santa Elena. 5-N

ESPLENDIDA CASA HABITACION 7 piezas, fuera dependencias, Av. Manuel Montt 1320. 5-N

1555 ARRIENDO CASAS CARRO puerta, Chiloé 2022. 7-N

CHALET MUY COMODO ARRIENdase, Brünner 605, cerca Lira, tratar: Delicias 590. 5-N

ARRIENDO CASA, 200 PESOS, ARturo Prat 766. 5-N

$ 270 Y 350, ARRIENDANSE CAsas en Huérfanos 1480 F e I a familias honorables sin niños. Tratar: Carmen 121. N—5

ARRIENDO DOS ESPLENDIDAS casas modernas: bajos, $ 500; altos, $ 500. Verlos y tratar: Vergara 293. N-6

950 ARRIENDO ESPLENDIDOS ALtos, Alameda. Bandera 139. N-5

1,500 AVENIDA ESPAÑA, BAJOS inmediata Alameda. Bandera 139. N-5

$ 650 ALTOS FLAMANTES, ESquina, 5 dormitorios, hall con chimenea, puerta servicio, teléfono. Compañía 2980. N-7

CASITA FLAMANTE DE DOS piezas se arrienda en Avenida Matta 1158. Trata, Nataniel 904, de 9 a 12 de la mañana. 6—N.

CASITAS DE CUATRO PIEZAS, con grandes patios, recién pintadas y empapeladas se arriendan en Nataniel 904, de 9 a 12 de la mañana. Canon, 160 pesos. 6—N.

PICARTE 487: CASA CINCO PIEzas, water-closs, baño, cocina, luz eléctrica, etc., se arrienda 225. Altos en calle Independencia 452, tres grandes piezas, con todo servicio, se arrienda 250. Casita tres piezas, todo servicio, independiente, con luz eléctrica, se arrienda 160. Verlas y tratar, Independencia 360. 5—N.

SE ARRIENDAN CASAS. BIO-BIO 783. Todos precios. N 5

CASA ARIENDO, $ 300. DIEZ DE Julio 535. 6-N.

ARRIENDO ESPLENDIDA CASA para poca familia. Bilbao 67. Verla de 2 a 4. 5-N.

SE ARRIENDA 450 PESOS COMOdos altos. Carmen 336. 7 N.

$ 370, ARRIENDO ALTOS TODA COmodidad. Maturana 763, tratar: Almirante Barroso 67. 6—N.

$ 15—20—35 SEMANALES arriendo casitas. Chiloé 1740, administración. 7—N.

MAGNIFICAS CASAS NUEVAS SE arriendan Huérfanos entre Libertad y Esperanza. 7—N.

SE ARRIENDA CASA ESPLENDIda para negocio, en San Luis de Francia 1525. Tratar: Santa Elena N.o 1357.

EN QUINTA. ARRIENDASE MEDIA casa, recién empapelada, 7 piezas, dependencias, jardín. Avenida Manuel Montt 1750. N—6

100, 125 PESOS ARRIENDANSE casitas tres piezas. Aldunate 1051.

95 Y 130 PESOS ARRIENDASE CAsa cuatro piezas, luz eléctrica. Libertad 768. N—5

$ 320 PESOS ARRIENDO CASA BAjos y altos, recibo refaccionada, 6 piezas fuera dependencias, patio y jardín, carros y camiones Tropezón a la puerta. Tratar: Mapocho 3775 N—6

$ 250 ARRIENDASE COMODA CAsa, Avenida Italia 1375, siete piezas, huerto, autobús San Isabel a la puerta. N-6

ARRIENDASE ESPACIOSOS BAjos sin altos. Compañía 1892. N-5

ARRIENDASE EN SAN BERNARdo gran casa quinta, consta de doce piezas habitación, fuera de servidumbre, árboles frutales, flores y gallineros. Se arrienda por años. Verla y tratar: Arturo Prat 812, dos cuadras de la Plaza. 5—N

EN CALLE SAN ANTONIO Arriendo sin agente espléndida y extensísima casa en bajos, regios salones con parquets importados, local adecuadísimo para Club. Tratar con su dueño, J. Ovalle, Moneda 977, de 9 a 10 A. M. y de 12.30 a 2 P. M. 5—N.

$ 250 ARRIENDASE CASA BAJOS 6 piezas. Tarapacá 739. 5-N

ARRIENDASE BUENA CASA CON comodidades. Arturo Prat 407. En $ 350 mensuales. 5-N

CASITAS PARA MATRIMONIOS honorables arriéndase. San Pablo 1616, casita 6. 7-N

600, ARRIENDASE CASA BAJOS, Serrano 120, verla de 2 a 5. N—5

$ 300 SE ARRIENDA CASA RECIEN refaccionada. Carrión 1130. 5—N.

$ 180 SE ARRIENDA UNA CASA, Rogelio Ugarte 1505. Tratar: San Diego 636. 5-N.

ARRIENDASE BONITO CHALET, gran quinta, árboles frutales La Cisterna. Tratar: San Francisco 106. N-6

ARRIENDASE CASA, POCA FAMIlia. Brasil 687. N—5

ARRIENDO COMODOS Y MODERnos altos, 5 piezas, baño, servidumbre. Canon 300.00. Maestranza 1265. 5-N

CASAS EN ALTOS Y BAJOS, MUY cómodos, cerca centro comercial, recién refaccionadas. Amunátegui N.o 870, de 10 a 5. 13—N.

$ 250 ARRIENDASE EXTENSA CAsa quinta calle Altamirano. Tratar, Agustinas 1606. 6—N.

$ 420 ARRIENDASE CASA MODERna, baño, instalado, Bellavista 0605. Tratar, Bellavista 0639. 9—N.

550 ALTOS COMODOS, HUERFAnos, Plaza Brasil. Tratar, Huérfanos 1330. 6—N.

$ 200, ARRIENDO ESPLENDIDAS casas recién terminadas, cuatro piezas, servicios. Coquimbo 1133. N—10

ARRIENDASE CASA CATEDRAL 1275. Verla y tratar diariamente, de 2 a 6. N-10

SE ARRIENDAN CASAS EN LA cité de la calle Esperanza N.o 555. N—5

220 PESOS ARRIENDASE CASA seis piezas, dos servicios. García Reyes 333. N—5

Departamentos

ESPLENDIDO DEPARTAMENTO arriéndase, Agustinas 1878. N-5

ARRIENDO DEPARTAMENTO DE 3 a 6 piezas, con luz, Aldunate 1145. 5—N.

ARRIENDO BUEN DEPARTAmento y pieza. Alameda 437. 5—N

ARRIENDO DEPARTAMENTO DE 2 piezas a señora sola o matrimonio extranjero. Bulnes 609. 6-N

DEPARTAMENTO 2 PIEZAS, arriendo con luz, agua, $ 100 sin niños. San Diego 450. N-6

DEPARTAMENTO CALLE, PENsión. San Francisco 1257. N-6

DEPARTAMENTO 4 PIEZAS, COcina, gas, servicio independiente, 220 pesos. Próximo Estación Mapocho.— Tratar: Bandera 766. 5N

ARRIENDO DEPARTAMENTO O pieza. Padura 549.

DEPARTAMENTO CON O SIN muebles y excelente pensión en casa familia, arriendo en Claras 683. N—6

DEPARTAMENTO DOS, TRES O cuatro piezas, arriéndase. Arturo Prat 133. Altos. N—5

ARRIENDASE ESPLENDIDO DEpartamento independiente, dos piezas, altos, a la calle. Catedral 2036.

DEPARTAMENTO DE DOS BUEnas piezas arriéndase San Pablo 2320. 7N

CASA RESPETO ARRIENDA DEpartamento tres piezas. Huemul 1460. 6-N.

SE ARRIENDA DEPARTAMENTO en bajos para el 15 de Noviembre, dos o tres piezas, baño, cocina patio grande. Delicias 294. Esquina Maestranza. 6-N

ARRIENDO BUEN DEPARTAMENto balcón calle. Nataniel 268. N-6

ARRIENDO DEPARTAMENTOS higiénicos. Cochrane 545. N—6

Piezas

ARRIENDO PIEZA CASA HONOrable a persona sin niños. Molina N.o 341. N—5

PIEZAS HIGIENICAS A LA CALLE e interior, en casa de familia, se arrienda con pensión. Tratar, de 2 a 8 tarde. Gorbea 2160. 5—N.

ARRIENDO PIEZA PARA CABAllero. Bellavista 57, frente Parque Forestal. N—5

FAMILIA HONORABLE OFRECE pieza amoblada en Providencia.— Casilla 6075. 5-N

UNA PIEZA: SE ARRIENDA A persona sola en casa de familia en calle de Andes 2843. 6-N

FAMILIA EXTRANJERA ARRIENda piezas o departamento, Santo Domingo 1014. Altos. N—6

PIEZA INDEPENDIENTE A PERsona sola, arriendo. Tratar 5 a 7. Siglo XX 112. N-5

$ 400 ARRIENDO DORMITORIO, Casa lujosa, centralísima. Unico pensionista. Marta, Correo Central. 5N

ARRIENDO PIEZA A CABALLERO solo. Plaza Manuel Rodríguez 2154. 5-N

ARRIENDO PIEZAS. SERRANO 35 A.

ARRIENDO PIEZA, LUZ ELECTRIca, cerca Alameda. Blas Cañas 459.

ARRIENDO UNA PIEZA A LA CAlle, personas honorables. Granado 555. N—6

ARRIENDO DOS PIEZAS A JOVEnes. Granado 555. N—6

SE ARRIENDAN PIEZAS A PERsonas sin niños en Maestranza 1227. 7N

ARRIENDO CASITA TRES PIEZAS llaves: Riquelme 772. Tratar: Bulnes 588.

MATRIMONIO, CABALLERO HONOrables, piezas balcones. Villavicencio 62. 6-N

ARRIENDASE PIEZA. SERRANO 475. N-6

UNA O TRES BUENAS PIEZAS, arriendo a personas decentes. Molina 546. N—7

ARRIENDO LINDAS PIEZAS A personas solas, Bandera 161. Altos N.o 2.

ARRIENDO SALON CALLE, SEñora honorable. Chacabuco 938. 7—N.

12.—Compra y venta de casas y sitios

H. CEPPI, ARquitecto: **SOTOMAYOR 37.** — Teléfono 999. 14-Nov.

9.000 VENDO CASITA, DAVILA LArraín 1660. A un paso góndolas Carmen. 6-Nov.

VENDO CASA. TRATAR Y VERLA Sofía Concha 26. 5-N

$ 50,000 ROSAS ESQUINA CUETO 767 metros, facilidades pago. Casilla 13,193. 3—N

9,000 VENDO CASITA, DAVILA LArraín 1660. A un paso góndolas Carmen. 7-N

SE VENDE CASA ANTONIO VAras 33 y un sitio con muchas facilidades. N—5

VENDO SITIO GRANDE, CINCO piezas, alcantarillado. Aldunate 1470. N—7

VENDO CASITA QUINTA. VIVACEta 750, frente San Luis. N—5

$ 28,000 CASA NUEVA, CUATRO piezas y dependencias, 18,000 contado, 10,000 un año plazo. Irarrázaval 1376. 5—N.

$ 400,000 PROPIEDAD RENTA, cuatro casas modernas, calle Claras, deuda $ 195,000, sin agentes. Dirigirse, Correo Central: F. M. 5—N.

VENDO BUENA CASA DE ALTOS con todas comodidades. Escanilla 391. 6-N

VENDO SITIO 1,000 M2. EN POblación Banco Chile (Ñuñoa), gran porvenir para edificarlo con bungalow, vendo. Dirigirse: Castro 710. N-5

63,000 VENDO CASA GRANDE 1 piso, 12 piezas, tres patios, parrón y gallineros. Bascuñán Guerrero 520. N-6.

VENDO CASA ROGELIO UGARTE 1430. Tratar: Gálvez 1267. 5-N

VENDO CASA SAN ISIDRO 1880, — Tratar: San Francisco 408, Comuna San Miguel. N-5

$ 45,000 DELICIAS, GRAN CASA barrio Estación, vale 60,000. Teatinos 351. 7-N

ÑUÑOA CHALET NUEVO, TODA comodidad, sitio 2,000 metros 47 mil pesos. Exequiel Fernández 881. 6—N.

COMODA CASA VENDO OCASION calle Libertad. Tratar: Teatinos 748. 7—N.

VENDO CASAS $ 19,000 Y $ 65,000 Tratar: Serrano 166. 6—N.

CASA RESIDENCIA, VENDO $ 42 mil, Carmen-Diez de Julio, flamante. Facilidades. Casilla 2070. N—7

VENDO CONVENTILLO PRODUCtivo, Maruri, tratar: Independencia 522. N—6

VENDESE CASA, ARBOLEDA FRUtal. Av. Irarrázaval 2345. 7-N.

ARRIENDO EXTENSO SITIO, BRAsil 735. Tratar: Bascuñán 627. 6-N

OCASION: $ 15,000 VENDO SITIO, Avenida Manuel Montt. Miraflores 144 (altos). 7-N.

$ 110,000 VENDEMOS CASA, CALLE San Pablo, buena situación, comercial. Galería Antúnez. Oficina 4. 7-N

$ 75,000 ESPLENDIDO CHALET flamante de dos pisos, con gran extensión, jardines, garage, muy cómodo. Huérfanos 1268.

NECESITO COMPRAR QUINTA bien plantada de mínimum 1,200 m2. cerca de carros, que tenga casita de 3 a 4 piezas habitables. Preferible Ñuñoa. Pago al contado. Hasta $ 30,000. Huérfanos 1268.

$ 250,000 OCASION, PROPIEDAD renta, situación comercial, almacenes y casas habitación. Produce $ 30,000 anuales. Deuda Caja Hipotecaria. Se compra con $ 40,000 contado y resto acepta casa o sitio central. Puente 558.

$ 51,000 OPORTUNIDAD: LO ENcalada, media cuadra Irarrázaval, casa renta, dos pisos independientes, ocho piezas cada una, patio, huerto frutal y 50 metros fondo. Facilidades pago. Puente 558.

$ 58,000 PROXIMA SAN DIEGO, propiedad renta, tres casas, buena construcción, $ 7,200 renta anual efectiva. Puente 558.

VENDO BONITO SITIO DE 920 metros cuadrados superficie. Pedro León Gallo 426. N—7

13.—Compra y venta de negocios

VENDO OCASION CARNICERIA, Independencia 732. N-5

SE VENDE LA AFAMADA PENsión Republic. San Diego 2230. N-5

RESTAURANT CENTRAL. VENTA 300 pesos diarios. Vendo ocasión, urgente. Casilla 1639. N—6

VENDO ANTIGUA Y ACREDITAda Lavandería. Carmen 116. N—5

$ 2,000 VENDO ACREDITADA sombrerería. Verla: 10 de Julio 181. 5—N

VENDO SOMBRERERIA MUY acreditada, por viaje. Merced 724. 6—N.

VENDESE CARNICERIA. TRATAR San Isidro 601. 5—N.

PASTELERIA Y FRUTERIA VENdo, Independencia 1008, frente al Hospital San Vicente. 5-N

ESPLENDIDO NEGOCIO DE PELUquería para señoras, vendo de ocasión por ausentarme del país en situación comercial inmejorable, con instalación moderna y de primer orden. Precio módico San Diego 9[illegible]. Tratar de 2 a 3 P. M. o de 1 1|2 a 8 1|4 P. M. 5-N

CARNICERIA EN BUENA SITUAción se desea comprar, ofertas y condiciones, a P. F., Casilla 1105. 5—N

VENDO NEGOCIO ABARROTES, San Pablo 2848, o instalación con derecho a contrato. 5—N.

BUEN NEGOCIO PENSION POR ausentarme. Morandé 885. N-5

VENDESE ACREDITADA FABRIca de dulces. Delicias 487. 6—N.

CIGARRERIA, LUSTRIN, BIEN central vendo. Bandera 66. 7—N.

En estas columnas aparecen numerosos pequeños anuncios. Hay varios de interés para Ud. Léalos!

VENDO, BAR, CASA CENA, POR no poder atender dos negocios, o admito socio, es un regalo, pase a verlo, patente rematada, abierto día y noche. Inés de Aguilera 1136. Plaza Almagro. 6—N.

VENDO CARNICERIA CON DEREcho habitación. Pedro Lagos 629.

VENDO BUEN ALMACEN POR ENfermedad. Dirigirse: Carrión 1538. N—8

200 PESOS REGALO PELUQUERIA. Avenida Mata 471.

200 PESOS REGALO PELUQUERIA. Avenida Matta 471.

SE VENDE LAVANDERIA POR NO poderla atender. San Isidro 219. 6N

INDUSTRIA LUCRATIVA VENDEse, por ausentarse su dueño, con maquinaria completa, para fabricación colchados de sobrecamas, sábanas, fundas y mantelería. Enséñase el trabajo y traspásase clientela casas comerciales. Lillo 566.

ALMACEN MENESTRAS, POCO CApital, vendo, por no poderlo atender. San Diego 1419. 7-N

POR CAMBIO DE LOCAL VENDO abarrotes, carbón, leña calle muy comercial, casa acreditada, veinte años. Castro 467. 7-N.

CIGARRERIA VENDO, BUENA SItuación, por no poder atender. Bandera esquina Mapocho.

DE OCASION VENDO NEGOCIO almacén, poco capital, puerta cité. San Pablo 2838. N-6

VENDO PELUQUERIA, FACILIDAdes de pago. San Pablo 2567. N-7

$ 7,000 OCASION VENDO NEGOcio abarrotes, frutos país, asegurado, casa habitación arriendo bajo, barrio populoso. Cruz 1598. 9—N.

VENDO PENSION MUY ACREDItada por ausentarme del país. San Diego 1480. 7-N

1,000 REGALO PELUQUERIA. — Independencia 424.

VENDO PELUQUERIA, LUSTRIN. Independencia 1010.

VENDO ALMACEN POCO CAPItal. Correa 1597. N-6

VENDO SOMBRERERIA SEÑORAS, por no poder atenderla. San Francisco 103. N—6

CIGARRERIA Y LUSTRIN VENDO o arriendo. Independencia 972. 5—N.

VENDO ALMACEN ABARROTES Y depósito de licores, buena clientela, arriendo barato. Arturo Prat 1440. N 5

VENDO JABONERIA, GALVEZ 182. 5-N.

$ 2,500 VENDESE SOMBRERERIA para señoras, instalada centro, con buena clientela. Santo Domingo 1156. 6-N

VENDO NEGOCIO FRUTOS DEL país, anexo jabonería y lustrín. Especial persona sola. Jofré 304. 5-N.

VENDO RESTAURANT BUENA SItuación, patente rematada 3 años. Mapocho 1194. N—6

REGALO POR NO PODER ATENder frutería y abarrotes, situación muy central. Calle Dieciocho N.o 79. Arriendo barato. N—5

700, VENDESE ACREDITADA BOdeguita. San Francisco 305. N—6

SE VENDE UNA CARNICERIA, con derecho habitación. Calle Pedro Lagos 629. 8N

NEGOCIO DE ABARROTES Y VERdulería, buena situación, se vende. Prat N.o 1701, esquina Aldea. N—5

VENDO RESTAURANT CON DErecho a canto y baile. Victoria 1090. 6—N.

SE VENDE UN ACREDITADO TAller de zapatería. Avenida Matta 1332. 5—N.

VENDO NEGOCIO PENSION, LO mejor del Matadero, aprovechar esta ocasión. Chiloé 2079. 8—N.

NEGOCIOS COMPRA VENDE OCAsión. Arturo Prat 133. N—7

15.— Compras y ventas varias

EXCUSADOS INGLESES, COMPLEtos, $ 90, realizamos. Almacén Sanitario. Chacabuco 15. N 15

COCINAS ECONOMICAS EN REAlización, $ 46. Fábrica: Chacabuco 42. N 16

VERANEANTES!! CASA BERSANO
FRENTE ESTACION ALAMEDA
DESPACHA AL CAMPO Y PLAYA
PROVISIONES ESCOJIDAS

COBRE, BRONCE, PLOMO, ZINC, compro. Eleuterio Ramírez 865. N-7

LECHE VENDO CUATRO DECAlitros diario, puestos Providencia. Precio fundo. Amunátegui 57. 6-N.

AMPOLLETAS, MATERIAL ELECtrico, pantallas y lámparas de velador. Precios convenientes. Moneda 808. N-5

QUESOS Y MANTEQUILLAS
POR MAYOR Y MENOR
21 DE MAYO 879
ESQUINA MAPOCHO
EL TORO

COMPRO DE OCASION BOMBA chica para vino. Oferta: Ecuador 4350. 5-N

CARBON ESPINO, BUENA CLASE, compro. Hago contrato. Dieciocho 690. 8—N

VENDO RAMA DE CURAGUILLA por grandes y pequeñas partidas de 1.a clase. Quintal quince pesos. Vitacura N.o 298. 6—N

COCINAS Y MENAJE
DONDE
FAURÉ
CARMEN 315
FÁBRICA

COMPRO MINA DE PLOMO. ZOMOsa. Casilla 3282.

LEÑAS, CARBON, PAPAS, AFREcho ofrece bodega Maestranza 631. 7—N.

COMPRE SUS MARCOS O MANDELOS HACER DIRECTAMENTE EN LA
FABRICA DE MARCOS Y MOLDURAS
MONEDA 930
ENTRE ESTADO Y AHUMADA

LEÑA Y CARBON COMPRO DIRECtamente de fundo. Jofré 323. 7—N.

COCINA A GAS, MARCA SUECA, 4 platos y horno, muy económica, vendo muy barato. Santa Elena 1051.

VENDO COCINA A GAS USADA, Y horno nuevo. Santa Teresa 617. Entre Santa Rosa y San Isidro. 6-N.

CAJA FONDOS, COMPRO OCASION Carnicería, París 410, Vega Central.

FABRICA
COCINAS ECONOMICAS
EN REALIZACION
DESDE $ 45
FACILIDAD PAGO
CHACABUCO 13

VENDO BANO, SANTA ISABEL 459. 7-N

ROMANA 500 KILOS PALANCA, vendo. Artesanos 983.

OCASION, COMPRO BARRILES cerveceros, bombas mayólicas muebles, tubos para ácido. Tratar: Sotomayor 1052.

PAPAS AMARILLAS, SANAS, 23 maíz amarillo 26; colorado 23; morocho chico, 27; granzas trigo desde 15; frejoles varias clases. Agrícola, San Diego 179.

BAÑOS CALIFONTS ETC. VENDE
CASA INGLESA
FACILIDAD PAGO
AGUSTINAS 1111

ACEITUNAS COQUIMBO, 2 PESOS kilo, desde cinco, quesos mantecosos, 2.50, San Diego 179.

¡HELADEROS! 10 PESOS SACO Sal costa. San Diego 179.

VENDO RETAZOS DE CUERO, par sacos, badana y cuero gruesa, 12 de Febrero 71.

COMERCIANTES: COMPRE SU carbón puro espino, con envase, en primera mano. Vendo desde 10 sacos, $ 15. Thompson 3436, (a dos cuadras Estación).

ZA-ZA
DELICIOSO VERMOUTH
AGENTE EXCLUSIVO:
J. A. GONZÁLEZ
MORANDÉ 757 TEL. 3165

BOTES HELADEROS, DESDE 13 pesos realizamos. Chacabuco 13.

VENDO MAGNETIZADOR QUE magnetiza una señorita. San Alfonso 26. 10—N.

COMPRO 200 ATADOS FIERRO redondo 3|8. Sazié 2548.

RATONES Y LAUCHAS
SE EXTERMINAN CON
ZELIO BAYER
En venta en las Boticas.

PAPEL IMPRENTA 19 KILOS realízase importante partida a $ 15 resma. Exposición 170. 6—N.

CALIFONT, BAÑO, REALIZA $ 290. Catedral 2158. 5-N

CARBON BLANCO BUENA CLASE diez pesos saco a domicilio. San Pablo 1848. N-7

COMPRO DE OCASION CARPA O telón, buen estado, más o menos mil metros cuadrados. Tratar: Patricio Lynch 1070. 6-N

VENDO TRES PLANCHAS PARA hacer barquillos. San Alfonso 26. 9-N

LLEGO CARBON ESPINO, PURO tallo desde 10 sacos, $ 16, con saco, peso 65 kilos, leña muy seca, talguen con quillay, $ 5 pesos saco. Delicias 3470. Reparto a domicilio. 5-N

CENTRIFUGAS PARA LAVANDErías, almidón, vendo barato. Bulnes 216. N—5

CHINCHES Y LOS PARASITOS
DE ANIMALES DOMESTICOS
SE DESTRUYEN RADICALMENTE
Certán
BAYER
En venta en las Boticas.

16.—Dentistas.

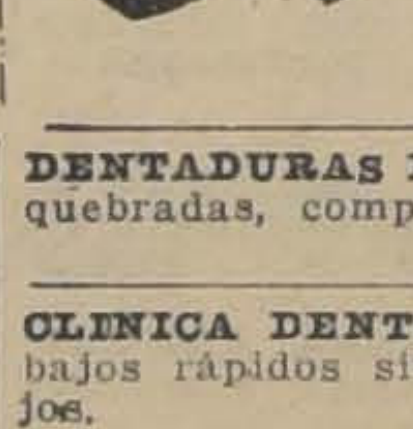

LIMPIE SUS dientes, también su placa de dientes artificiales con pastas especiales. Cepillos para dientes. Polvos para sujetar placas. Casa Especialista, Sociedad Cooperativa Dental. Moneda 1053, frente Iglesia Agustinas.

DENTADURAS POSTIZAS VIEJAS, quebradas, compro. Maestranza 158. 5-N

CLINICA DENTAL, LIRA 803, Trabajos rápidos sin dolor. Precios bajos. 8N.

18.— Extravíos y hallazgos.

SE DARA BUENA GRATIFICACION a quien entregue un reloj pulsera de oro, perdido en la mañana de hoy en la calle Teatinos al llegar a Compañía. Dirigirse: calle Dieciocho 422. N—6

SE GRATIFICA QUIEN DEVUELva llaves perdidas, Almirante Barroso N.o 2.

RUEGO A LA PERSONA HAYA encontrado carnet de Joaquín Aguilera, devolverlo León Prado 675.

19.— Empleados para comercio y oficinas. (Pedidos y ofrecidos)

SEÑORITA OFRECESE PARA OFIcinas o comercio.—L. C., Pasaje Andacollo 2136. 21—D.

FARMACEUTICA CON CERTIFIcados que acrediten su honorabilidad necesito. Dirigirse por carta a Casilla N.o 492, Santiago. N-5

JOVENES DESEEN OCUPARSE fuera de Santiago, dispongan cama y 70 pesos para gastos. Nueva York 19. Cigarrería. 7—N.

CAJERA NECESITO PARA ESTAblo. Sueldo: 400 pesos, Mapocho 2369.

SEÑORITA NECESITO PARA CIgarrería. Estado 41. 6—N.

Próximamente inaugurará
LA CAJA DE CREDITO POPULAR
Su primera Sucursal en
CALLE BASCUÑAN GUERRERO N.o 23
RECIBIRA TODA CLASE DE OBJETOS, ROPA Y ALHAJAS
N-13

VENEGAS SALAS, PLAZUELA Santo Domingo, necesita dos empleados ayudantes, garantías. Diez señoritas para activar propaganda y oficinas. N—5

CONTADOR MUY COMPETENTE, práctica comercial, organización y administración, dispongo fuerte fianza, espléndidos informes. Acepto revisar y arreglar contabilidades, administrar fundos, industrias, establecimientos comerciales, mejorando utilidades. Contador Guzmán, casilla 876. 7—N.

NECESITO JOVEN ENTENDIDO en abarrotes, sin pretensiones. J. M. Infante 1234. N—6

MECANOGRAFIA, CURSOS RAPIdos. Instituto Pinochet Le Brun. — Huérfanos 1657. 14-N

SEÑORITA PARA ATENDER tienda de lavandería, necesítase, en García Reyes 623.

NECESITO JOVENES PARA EL COrretaje de novelas, buena comisión. Martínez de Rozas 2456.

VENDEDORES HELADOS, CARNET certificados. Santa Elena 1685. N—7

EMPLEADO ACTIVO, PROPAGANda, cobranza, entrega ropa, necesito, exijo referencia, 500 pesos fianza efectiva. Dieciocho 85.

22.—Hoteles y pensiones.

ATENCION: PASAJEROS, CIENTO cincuenta, piezas amobladas, desde 3 pesos diarios, con dos camas, $ 5, Gran Hotel Buenos Aires. Delicias 2921. Dic-9

ARRIENDO PIEZA CON PENSION. Doy pensión de mesa. Lastarria 78. N-5

SE ARRIENDAN PIEZAS CON pensión. Casa honorable. Lord Cochrane 533. N—5

HOTEL BOHEME, S. ANTONIO 54. Piezas amobladas, $ 5 persona. Nov.-12

HOTEL SAN DIEGO. — ESPLENdido almuerzo o comida, $ 2. Pensión con pieza, $ 160. De mesa, $ 90. Piezas para pasajeros.— **SAN DIEGO 413.**

CASA RESIDENCIAL EXTRANJEra ofrece espléndidas piezas, magnífica comida. Estado 130. N-7

SEÑORA EXTRANJERA OFRECE espléndidas piezas amobladas, con pensión. Lira 360. 5—N.

OFREZCO PIEZA PENSION, MESES, días. San Francisco 170. 5—N.

PIEZA CALLE CON PENSION. Prat 187. N—8

SEÑORA SOLA CON NIÑO DOS años, busca pensión y pieza en casa de familia. Oferta con precio. Casilla 916. N—5

PENSION PIEZAS AMOBLADAS, días, meses. San Diego 110. N—5

LINDAS PIEZAS PENSION SAN Martín 509, esquina Catedral. 6-N

PIEZA PENSION NATANIEL 180.— 8-N

SE ARRIENDA UNA PIEZA CON pensión, Avenida La Paz 277. 5N

OFREZCO PIEZAS CON PENSION, o pensión sola. Santa Rosa 239. 15N

ALAMEDA 1621, PIEZAS PENSION, precios bajos. 7-N.

RESTAURANT PARIS
COCINA CHILENA
CONFORT, ECONOMIA
AMPLIOS COMEDORES PARA BANQUETES
BANDERA 331

CABALLERO NECESITA DORMItorio amoblado con entrada independiente con o sin pensión. Escribir M. U., Casilla 308. N-5

CASA DE FAMILIA ARRIENDA una o dos piezas con pensión y da pensión de mesa. Diez de Julio 1218. N-5

RESIDENCIA ITALIANA, PIEZAS para matrimonios y caballeros, comida estilo familiar, baño, se da pensión de mesa, precios económicos. Ahumada 136, ascensor 2.o piso. 5-N

ARRIENDO PIEZAS CON PENSION Santa Rosa 268. 7-N

CASA RESIDENCIAL EXTRANJEra ofrece espléndidas piezas, magnífica comida. Estado 136. N-7

TO LET NICE FURNISHED, DEpartment, bedroom, parlour private Bath, with Board for married couple. Casa Residencial: Estado 75. N-8

SAN DIEGO 79 OFRECE PIEZAS, pensión, viajeros. 7-N

PIEZAS A LA CALLE E INTERIOR arriéndanse con pensión. Pensión de mesa y domicilio. Claras 144. N-6

SE ARRIENDA PIEZA CON PENsión para dos personas. Pensión de mesa, Santa Rosa 22. 7—N.

ARRIENDO PIEZA CON PENSION. 10 de Julio 1212.

HOTEL NUEVA YORK, PIEZAS HIgiénicas, desde $ 4, con pensión, 8. San Diego 254. N—6

HOTEL FORNOS, PIEZAS AMOBLAdas, desde $ 3, pensión económica. San Diego 117. N—6

ESTADO 141 D., PIEZAS MATRIMOnios jóvenes, honorables. Pensión mesa. N—7

FAMILIA HONORABLE ARRIENDA piezas con pensión. Carmen 193. N—7

CABALLERO EXTRANJERO DESEA pieza amoblada sin pensión, inmediaciones Estadio Gath y Chaves. Los Leones. Dirigirse: Casilla 2179. Dic.—4

ARRIENDO UN DEPARTAMENTO con buena pensión familia. Moneda 639. 6-N

FAMILIA HONORABLE OFRECE piezas pensión. Santa Rosa 420.

CASA QUINTA, LINDA PIEZA CON buena pensión, matrimonio, $ 350 mensual. Maestranza 788.

LINDA PIEZA BALCON, ANEXA baño, amoblada, con pensión. Serrano 190. N—6

EL REGINA ES EL
UNICO RESTAURANT DONDE
SE COME LOS FAMOSOS
TALLARINES CATTANI
25 COMEDORES RESERVADOS
ROSAS 1019

SAN ANTONIO 812, PENSION, PIEza amoblada, desde 120.

SE ARRIENDAN PIEZAS CON BALcones a la calle y con pensión. Serrano 79. N—6

COMODOS DEPARTAMENTOS PAra familias, pensión de mesa. Catedral 1239. N—7

DOY PENSION MESA, COMIDA DE familia. Serrano 311. N—7.

SE VENDE MUY BARATA UNA pensión en barrio comercial. Datos: Irarrázaval 321.

NUEVA RESIDENCIA, DELICIAS 281, piezas departamentos a calle, con y sin muebles, para familias, matrimonios y jóvenes, precios módicos. N—6

PENSION DE MESA OFRECE CAsa honorable. Toesca 2755. 7—N.

PENSION PIEZAS, CERCA ALAMEda. Bulnes 30. 6—N.

CASA FAMILIA ARRIENDA PIEza alojado. Santa Rosa N.o 2065. 7—N

A MATRIMONIO ARRIENDO PIEza con pensión. Nataniel 124-A.

23.—Instalaciones y accesorios para negocios. (Compra y venta)

VENDO UTILES DE CAMISERIA ocasión. Libertad 1283. 5-N

VENDO MOSTRADOR, ESTANTE y vidrieras ocasión. Nataniel 882. 5—N

SE VENDE UNA PEQUEÑA INStalación para negocio. López 383. N-5

$ 300 REGALO UTILES, ALMACEN estantería, mostrador, pesa, molinillo, varios. Toesca 3011. 5-N

OCASION VENDO UNA VITRINA completa, una caja escritorio y un piano estudio. San Diego 1408. N-16

ESTANTERIA Y MOSTRADOR SIN uso vendo. Romana 500 kilos de ocasión. Aldunate 1176. 7—N.

COMPRO MOSTRADOR TAMAÑO 3 metros, barato, urgente. Caupolicán 2941. N-6

ESTANTERIA PARA PASTELERIA o restaurant, cocinas a gas y carbón y varios útiles, vendo. San Diego 291. 6-N

$ 70 VENDO VITRINA 2 METROS sastrería. San Diego 1143.

24.—Instrucción y educación. (Colegios, academias y profesores)

ENSEÑANZA RAPIDA, ECONOMIca contabilidad, taquigrafía, aritmética, escritura máquina, $ 10. Cursos nocturnos. Instituto de Contabilidad. Santo Domingo 831. Nov. 24.

PROFESOR EN LAS ASIGNATUras de humanidades y ramos comerciales, especialmente en contabilidad y matemáticas, ofrece sus servicios. Casilla 3144. Teléfono 4192. Edificio Bolsa de Comercio (2.o piso). — Oficina 142. 7-N

BAILES MODERNOS, CURSO RApido mixto, Miércoles 10. Matrícula. Libertad 531-5. N-6

VENDO ELEGANTE INSTALACION adaptable cualquier negocio. Borgoño 1381. 7-N.

PREPARO EXAMENES FRANCES, Matemáticas. Gálvez 375. N-8

ACADEMIA DE CORTE Y CONFECción. Puente 562. Con verdadero entusiasmo, continúan las inscripciones para titularse. Cursos rápidos, mañana y tarde. Córtase moldes sobre medida, confecciónase trajes y sombreros. Mme. Briant. 7-N

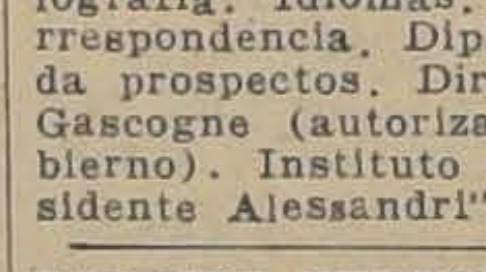

"MECANICA Dental". Masaje. Belleza. Cirujano - Pedicuro. Coiffeur, (arte peluquería). Comercio: Telegrafía. Contabilidad general. Taquigrafía. Dactilografía. Idiomas. También por correspondencia. Diplomas válidos. Pida prospectos. Director: Prof. Díaz Gascogne (autorizado por Sup. Gobierno). Instituto Profesional "Presidente Alessandri". Bandera 127.

INGRESE NUEVOS CURSOS: CONtabilidad, Taquigrafía, Idiomas, Dactilografía. Instituto Comercial. — Agustinas 1060.

NUEVOS CURSOS BREVES AMBOS sexos en Delicias 340 edificio Universidad Católica), contabilidad, aritmética práctica, redacción castellana, taquigrafía Pitman y escritura a máquina, se inaugurarán 8 Noviembre. Enseñanza seria, sujeta sólo módicos derechos matrícula, pagaderos parcialidades. Clases horas muy convenientes. Proporciónanse los útiles. Matrícula: 9-12 y 4-7.30.

3 MENSUALES, ENSEÑANZA EScritura a máquina, Ricardo Santa Cruz 757, tranvía 14, cinco cuadras de Alameda, entrando por San Francisco.

25.— Instrumentos musicales, afines y accesorios. (Compra-venta y composturas).

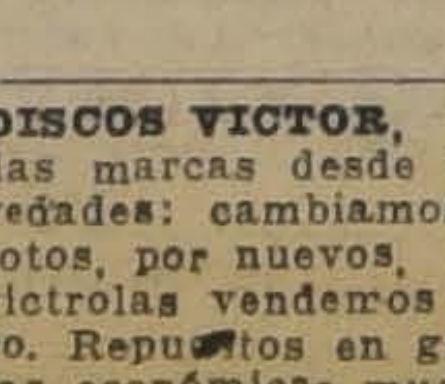

VICTROLAS.-DISCOS.
COMPOSTURAS
FACILIDADES PAGO.
SAN PABLO 2202
N|O.

DISCOS VICTOR, COLUMBIA TOdas marcas desde $ 4. Siempre novedades: cambiamos discos usados, rotos, por nuevos, máquinas Singer, victrolas vendemos facilidades pago. Repuestos en general, composturas económicas muebles para victrolas. San Pablo 2786 y San Diego 1562. Dic. 25

LINDA VICTROLA CON DISCO, vendo barato por apuro. Molina 546. N—5

¡DISCOS BARATISIMOS! DESDE 3 pesos. Bandera 191. 6-N

ARREGLO VIOLINES Y VIOLAS. Doy doble senoridad y quito la gangosidad de estos instrumentos.— Oscar Espinosa, Concepción 1790. 6-N

REGIA VICTROLA CON ALGUNOS discos, vendo de ocasión, por ausentarme. Nataniel 449. 6-N

VICTROLA VICTOR, GRANDE, Elegante. Realiza $ 850 Catedral 2158. 5-N

PIANO ALEMAN VENDO CON FAcilidades de pago. San Luis de Francia 1290. N 6

VICTROLA DE VIAJE CON DISCOS regalo, en $ 200. — San Ignacio 1709. N-5

VICTORIA Y PAREJA CABALLOS vendo. Arica 4081, de 10 a 6. 6-N

ARREGLO VIOLINES Y VIOLAS. Doy doble sonoridad y quito la gangosidad de estos instrumentos. — Oscar Espina, Concepción 1790. N—5

PIANO ALEMAN PERFECTO EStado vendo barato. Tarapacá 696.

VICTROLAS, GRAMOFONOS DEScompuestos, mándelos al taller que garantiza su trabajo. Llegaron novedades en discos. Esmeralda 875. N—6

VENDO OCASION PIANO ALEMAN, espejo grande, coche guagua, 4 sillones felpa. Granado 555. N—6

PIANO FLAMANTE VENDESE, arriéndase, meses, días. Huérfanos 2494.

GRAN OCASION VENDO VICTROla de mueble, con discos. Conferencia 495. 6—N.

RICO PIANO, FLAMANTE VENDO, $ 1,900. Santo Domingo 2008.

27.—Medicina y farmacia

BOTICA BELGA, SAN DIEGO 591, esquina Eyzaguirre, Continúa sirviendo su numerosa clientela con sus servicios de farmacéuticos experimentados. 6-N

PERFUMERIA, REMEDIOS EXtranjeros, recetas despachadas fuera de competencia. Botica Belga. San Diego esquina Eyzaguirre. 6-N

ALIVIE SUS INTESTINOS CON UNA DOSIS DE
Píldoras Caseras 18
(A base de áloes, genciana, sen y raíz altea)
que son purgativas vegetales.
Fábrica de productos químicos y farmacéuticos
M. R.
DAUBE Y CIA. — LLAY-LLAY

BOTICA BELGA, SIGUE CON SUS bajos precios atrayendo enorme concurrencia. 6-N

LA PRIMERA FARMACIA DEL BArrio, ¿la conoce usted? Es la Botica Belga, San Diego esquina Eyzaguirre. 6-N

ECONOMICE USTED DINERO Y salud. Botica Belga. Despacha bien pronto y barato. San Diego 591. 6-N N—6

DROGAS, ESPECIFICOS, PERFUmería, recetas, de la mejor calidad y pureza, la mejor atención y los precios más convenientes, encontrará en la Botica Belga, San Diego 591, esquina Eyzaguirre. 6-N

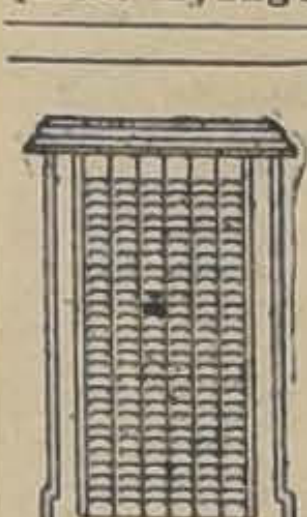

CARLOS MINA E HIJOS, Erasmo Escala 3096. Santiago, Cerrajería artística y fundición de bronce. Persianas de fierro, tipo económico (M. R.) y reforzado. Cortinas de fierro para almacenes y todo lo concerniente al ramo. Muestras en la fábrica.

SIFILIS, GONORREA, CONSULTAS gratuitas, 1-6, nocturna 8.30. Dr. Cifuentes. Santo Domingo 1953. 7—N.

28.—Materiales de construcción. (Compra y venta)

MOSAICO LINDOS DIBUJOS, TUbos cemento, todos diámetros, tapas cámaras, desgrasadores, soleras, baldosas para cancha tennis, cemento blanco, tazas granitos, lavatorios, jardineras. Lira 715. 25-Nov.

FIERRO ACAnalado, negro y galvanizado, para techo, de todas dimensiones. Canales, caballetes y cornisas. Precios bajos — **JIMENEZ Y PAHUL. San Diego 494.**

VIGAS Y VIGUETAS ALAMO, puesta carro estación Rengo vende Armando Celis M. Dirigirse a Santiago. Agustinas 1709. 12—N

LADRILLO FISCAL, MURALLA vendo. Chiloé 1678. 9—N.

SE VENDEN TEJAS. CATEDRAL 1757. N—5

SE VENDEN ADOBES DE 1.a. MAIpo 295 (Recoleta). 6-N.

500 BALDOSAS VENDESE OCAsión. Sierrabella 1401. 5-N

SE VENDEN ADOBES, ADOBILLOS San Isidro 531. N 6

VIGAS T, U, COLUMNAS, CONSOlas, rieles, vende Sotomayor 41. 6—N.

MAMPARAS BARATISIMAS VENdo. Diez de Julio 537. 5-N.

MATERIALES DE CONSTRUCCION vendo. Merced 754.

DE OCASION VENDESE UN LOTE de soleras de piedra. San Alfonso 549. N-7

PLANCHAS ZINC, CANALES Aguas, madera pino, roble, galpones, véndese barato. Salvador 1920. N—6

Balneari
SAN SEBAST
CARTAGENA — PLAYA GRAN

Inscríbase
HOY
para la
4.a
Excursión
COSTO TOTAL $ 20
con derecho a pasaje de ida y vuelta, en carro especial y servicio de hotel. La tarjeta da opción al sorteo de un sitio ubicado cerca de la playa.

HUERFANOS 1148

CORNELIO ARAV
y CESAR SILV

29.— Máquinas, motores, afines y accesorios. (Compra-venta y composturas)

BIGORNIAS DE acero Fabricación Sueca, de 50 hasta 180 kgs. **FUNDICION LIBERTAD.** LIBERTAD 58.

PIEDRAS DE MOLINO FRANCEsas, perfecto estado de uso cómprase urgente. Dirigirse: Riveros, casilla 13251. 12—N.

ARRIENDO TRILLADORA CON tractor.—H. E., casilla 6542. 7-N

BOTONES, HUINCHAS, ETIQUEtas, marcas, colleras de porcelana, alfileres por kilos, tapacosturas para camisas de noche, almidón Gato, etc., etc., venden por liquidación de la Fábrica Matas y Cía. Bilbao 49. N—5

HARNEADORAS GRANDES, OFREce, Cumming 861. N—9

TOLVAS DE ACERO fijas o de volteo con capacidad de 1 a 3 toneladas, hace para todos los propósitos de carga la Fundición y Fábrica José Robinovitch: **Huérfanos 2653. Casilla 1234. Teléfono 1856** SANTIAGO

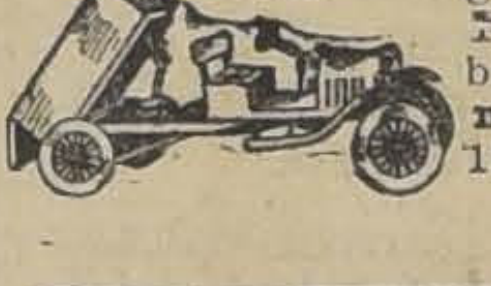

VENDO LOCOMOVIL CLAYTON 6 H. P., verlo funcionando fundo "El Cortejo", camino Colina, 15 cuadras, pasado Negrete. 5-N

VENDO UNA SIERRA HUINCHA con alimentación automática, completamente nueva y una máquina endientadora para cajones. San Pedro 1424. N—5

PASTERIAS SE ARRIENDAN Prensas y picadoras con embutidor automático, patentado. Av. Pedro Valdivia. N.o 3,000. Correo N.o 10. 6-N

sión, winches, vende. Sotomayor 41. N-6

MAQUINA REGISTRADORA CHICA ocasión, vendo. San Alfonso 76. 5-N

PRENSAS PEDAL, MEDIO MERCUrio, rayadora pluma, guillotinas, tipos, vendo. San Pablo 1157. N—5

SE VENDE UNA MAQUINA HELAdera. Artesanos 811.

COMPRAMOS CALDERO A VAPOR en buen estado. Delicias N.o 3045. 6—N.

FERIA MAQUINARIA, REPUESTOS todas clases. San Diego 482. N—8

MAQUINA TEJEDORA, DOSCIENtas ochenta agujas del 8, nueva, vendo. Avenida Viel 1915. N—7

OCASION: MOTOR CAJA DE CAMbio y radiador Dodge, regalo $ 1,100. Delicias 877. N—7

MOTOR ELECTRICO TRIFASICO, 7 1|2 H. P., vendo. Nataniel 166.

VENDO MAQUINA HELADERA DE ocasión. Avenida Matta 1349.

MAQUINARIAS Y HERRAMIENTAS
PARA INDUSTRIA MECÁNICA
Y MADERERA
FRITZ EBERSPÄCHER
MORANDÉ 733 TEL. 2487

30.—Menajes (Compra y venta).

MUEBLES, DORMITORIOS, COMEdores, salón, escritorios, variedad estilos y especialidad en coloniales. — Precios bajísimos. Grandes facilidades de pago con entrega inmediata. Especialidad sillas desde 100 pesos docena, venga consultar. Fábrica Nacional de Muebles, Serrano 398. Esquina Cóndor. N. O.

ANTICIPO DINERO POR MUEbles, pianos a consignación. Compro menajes completos. Casa Remates.— San Antonio 74. N|O.

MUEBLES: OFRECEMOS CUALquier estilo, precios muy ventajosos; entrega inmediata, grandes facilidades de pago. Consulte nuestras condiciones. Fábrica Sociedad Nacional de Muebles y Maderas. Copiapó 1060. Entre Prat y San Diego. 18-N.

COMPRA-VENTA MUEBLES, REmates y consignaciones. Anticipo dinero. Norberto Correa M. — Martillero Hacienda. 24-N

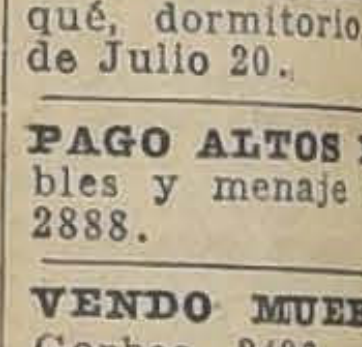

VENDO OCASION
qué, dormitorio,
de Julio 20.

PAGO ALTOS PRE
bles y menaje de
2888.

VENDO MUEBLES
Gorbea 2496.

DE OCASION VE
salón, color rosa,

VIAJE REGALO
torio, estante, alfo
Nataniel 124, altos.

MUEBLES DORM
colchones vendo de
je., Pedro Valdivia

CATRES BRONC
lizo, precios sin
Pablo 1856.

VENDO MUEBLE
estilo moderno, de
mo. Carmen N.o

SE VENDE UN
mármol y veladores
terior 5.

NO COMPREN

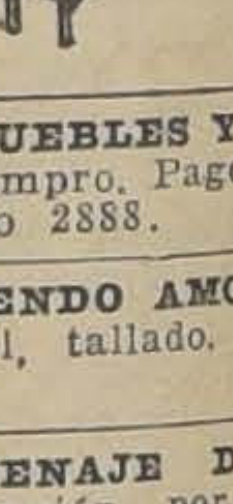

MUEBLES Y OBJ
compro. Pago altos
blo 2888.

VENDO AMOBLA
gal, tallado. Nata

MENAJE DE C
ocasión, por ause
449.

FABRICA DE LA
les coloniales de
toria 326.

VENDO JUEGO DE
otros muebles. Sa

ROPERO ESPEJO
ce, vendo. San An

VENDO de
amoblado salón,
Inglés; rico jueg
peros, peinadores
torio, cortina,
torio, coches gu
cocina gas y ca
ce, colchones
pintado, gran ca
cristalería, artí
rica Victrola m
tor, otras port
gran cantidad d
tería.
SANTO DOMINGO

¡OCASION! REAL
escritorio, escrit
bra, lindo come
cortinajes, catres
nacio 169.

ALFOMBRAS LIM
casas, encero pisos

OCASION VEND
derna y lindo es
729.

VENDO AMOBLA
cortinajes felpa
piano alemán,
alfombrado centro
comedor, dormitor
nes, ropero espejo
pesos. Infinidad
ba, antiguos,
1290.

AMOBLADO SAL
fombrado, $ 80;
espejo, $ 90; ropero
catres, estantes,
Domingo 2008.

Todos los
dustriales y
deben avisar
"Avisos Ec
"La Nación"
el diario que
mer lugar
culación.

Notificaciones comerciales.

OME HECHO CARGO DE stración del Centro Famiiol, ruego presentar cuentas rio anterior en el término as. — Fr. Lerrea. N—5

O COMPRADO EL BAR Y t Buenos Aires, Alameda don Pedro Pablo Cid, no por ninguna cuenta pasadías.—Alberto Larraín N. N 5

OSE EXTRAVIADO LA lia N.o 15259, de la Caja de e Santiago, Sucursal Belladа nula por haberse dado orrespondiente. 6-N

O COMPRADO EL NEGOñor Valeriano Hernández, 0, no respondo por cuenta es días.—Nov. 5 de 1926. Quiroz. 7—N

Oficinas, locales y es. (Ofrecidos y buscados)

GRANDE. DOMICILIO, éctrica, máquinas carpiniéndase. Matucana 577. 6-N

RRIENDO ESTABLO. JO. N-5

O ESQUINA CON INSTA. para abarrotes. Huemul N 5

CASA DE MODAS
se departamento especial mbreros de señora.
rse:
TO DOMINGO 1017
5—N.

ENDAN LOCALES PARA Independencia 416, 420 14. N—7

N ARRIENDO LOCAL CON habitaciones sin agentes. 99. N-5

40 Y $ 50 ARRIENDO. 27. N-5

ION CENTRAL, BUSCA l extranjero, bajos con z y baño instalado $ 500. uales. Casilla 13284.

ARA MECANICA ARRIENa Mackenna 264. 6—N.

Y ALMACENES ARRIENcinos Mercado Municipal. San Vicente 1007. 6—N.

O ALMACEN EN LA parmercial. San Diego 1830. 6-N.

O DOS LOCALES CENn dependencia, tratar: Mo- 6-N

INDEPENDIENTE arriénmada 17.

O ESQUINA MUY COMER 1346.

CAL NUEVO, CASI ES pieza y patiecito, W. C., ca y agua, apto para boetería, casi frente al Mercipal. Seminario 652. N—6

O PIEZA PARA NEGOtad 640. N-5

DAD DOY GRATIS SALON San Diego 291. 6-N

O LOCAL PARA NEGOhabitación. San Francisco 6—N

ENDA UN LOCAL AMU96.

ASE BUEN LOCAL PAo. Vendo cocina grande. 07, cerca Independencia.

Operarios para fá talleres, etc. (Pe os y ofrecidos)

Tipógrafos

ASE BUENOS COMPAGI marginadores. San Pablo N-5

TA MARGINADOR SE nento Domingo 1177.

TAS DE PEDAL COMPEecesita La Ilustración. — ningo 863. 5—N.

pinteros y mueblistas

ESITA BUEN TORNERO Maruri 495. 5—N.

O CARPINTERO AFICIOmecánico para fundo Av. aldivia, 3000 Gabarroche. 5-N

O CARPINTERO DE Bantente. San Pablo 1280.

, costureras y modistas

O BUENAS COSTURERAS idos de seda, Merced 276. N—5

A ENTENDIDA TODA claas, se ofrece para trabajos particulares. Dirigirse a ibertad 770. 5—N.

ERAS CAMISAS, PLANsito. Carrión 1427. N—5

IOS SASTRES, VESTONEtaloneras, chalequeras, en trabajo permanente. Sasanchester. Estado 44. N-8

TO AYUDANTE COMPE modas. Tratar: Esmeralda a 12 de 2 a 6 P. M. 6-N

TO COSTURERA, CHACAN.o 573. 5-N

ERAS COMPETENTES Y as jóvenes modas. Maipú 7—N.

ERAS DE CAMISAS SE NE Bulnes 642. 6-N.

ERA COMPETENTE NECEgustinas 1573. 5-N

TE EN MODAS, NECESIegal 6. N—5

TO APRENDIZAS PARA astre de señoras. San Mar-

UERAS CON MUESTRA. ase. Bandera 248.

ERA COMPETENTE EN moesito. Rosas 2021. N—7

TO BUENA PANTALONEosturera, Sastrería N. Otero n Antonio 154. 6N

TA MUY COMPETENTE en recibe trabajos en su casa 535. 7-N.

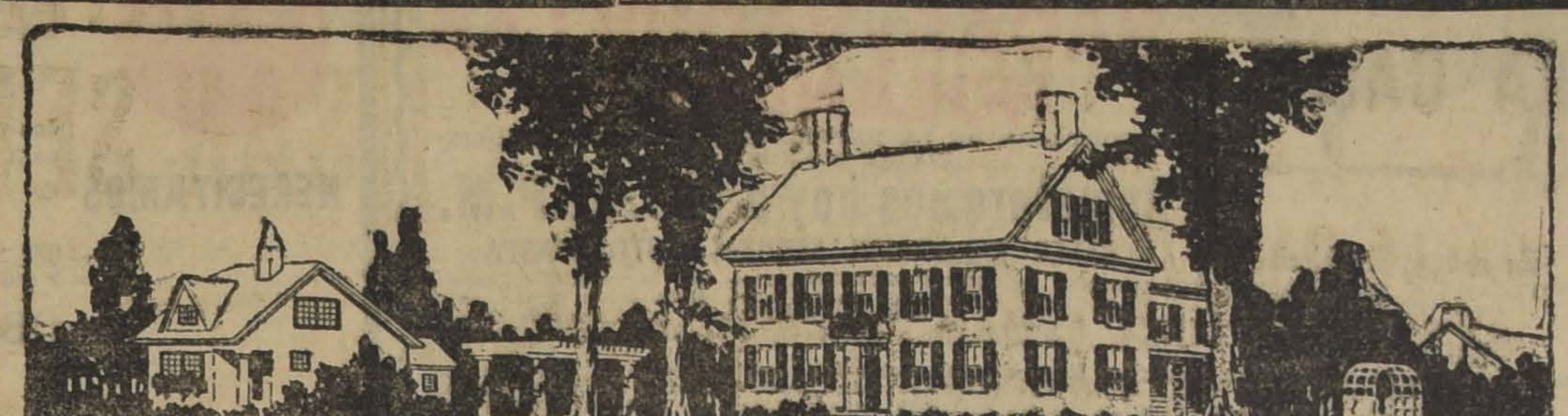

LECTOR:

¿Busca usted una casa, departamento o pieza amoblada o sin muebles? Lea los interesantes avisos que publica hoy este diario en las secciones números 10 y 11, respectivamente, las cuales aparecen en esttas páginas.

SE NECESITA UNA AYUDANTA vestonera. Maturana 759.

OFRECESE MODISTA COMPETENTE para regentar taller o casa particular. San Alfonso 345, casa 3.

NECESITO AYUDANTA Y APRENDIZA vestonera. Arauco 1069.

Zapateros

FABRICA CALZADO, NECESITA buenas aparadoras. Chacabuco 554. N 5

SE NECESITAN ZAPATEROS EStaquillado para Llay-Llay. Lynch 8. 6-N

ZAPATERO APRENDIZ, ADELANTADO. Diez de Julio 574.

ZAPATERO COMPOSTURERO NEcesito. Toesca 1711. N-6

Oficios varios

CORTADOR DE CAMISAS SE NEcesita. Bulnes 642. N-5

NECESITO AYUDANTE MAYORdomo que entienda viña y chacarería. Av. Pedro Valdivia N.o 3000, Ñuñoa. 5-N

SE NECESITA BUEN TORNERO, Fundición Francesa, Av. General Bustamante 120. N-8

SE NECESITA COCINERO PARA el Casino Oficiales Escuela Aviación, inútil presentarse sin buena licencia. N-5

SE NECE7SITAN APRENDICES PAnaderos. San Diego 1255. N 5

OFICIAL TALLADOR ADELANTAdo necesito. San Pablo 1884. 6—N.

NECESITO NINA PARA CAJERA. Carnicería San Pablo 1620. 5N

MAQUINISTA, MAESTRO COMPEtente elaboración maderas, necesítase. Diez de Julio 930. N—5

OFICIALES Y APRENDICES TApiceros necesito. Estado 86. La Gran Bretaña.

MECANICO EN AUTOMOVILES, con buenos informes, se ofrece aquí o fuera Santiago. Nataniel 130 A.

SE NECESITA TORNERO MECAnico. Marín 495. N—7

NECESITO MAESTRO HOJALAtero Av. Irarrázaval N.o 1978. 6-N

HERRERO CARROCERO COMPEtente, necesito. Garage Campo Marte 276. 6-N

APRENDICES PANADEROS NECEsito, sepan algo. Av. Cóndell 1390. 6-N

APRENDICES PANADEROS NECEsito, sepan algo. San Diego 2130. 6-N

TORNERO COMPETENTE, NECESIto. Prat 353.

GOTICO COMPETENTE NECESITO. Providencia 1214. 6—N

OFICIAL TALLADOR NECESITO. Providencia 1214. 6—N

SE NECESITAN TEJEDORAS A máquina para tejer lana. Independencia 686, Sastrería E. Progreso.

CLAVADOR
bien competente para pieles necesita la
Peletería Blanco Encalada
DELICIAS, ESQ. DIECIOCHO

35.— Oficios y servicios diversos. (Pedidos y ofrecidos)

Chauffeurs

CHOFER

Si usted quiere una buena compostura en su motor, diríjase a la estación de servicio FORD, 20 o|o economía en los precios.
P. MEDINA — SAN DIEGO 1270
10-Nov.

SE OFRECE CHAUFFEUR, CON práctica en varias marcas, 16 años ocupado en una sola casa. Tratar: Teatinos N.o 680. P. O. G. N—8

CHAUFFEUR NECESITO. ALAMEda 1936.

CHAUFFEUR Y MOZO RECOMENdado, necesito. Lord Cochrane 47. N—6

Peluqueros

NECESITO SEÑORITA O JOVEN peluquero con herramientas. San Alfonso 935. 5—N.

PELUQUERO NECESITO. IRARRAzaval 1930. 6—N.

PELUQUERO, NECESITO. DOY EL sesenta. San Pablo 1671.

PELUQUERO COMPETENTE NECEsito, hay buen trabajo. Diez de Julio 1474.

PELUQUERO NECESITO, BUEN trabajo. Vitacura 6. 6-N

PELUQUERO, NECESITO. PLAZUEla Santo Domingo, lado baños.

NECESITO PELUQUERO, VIERNES y Sábado, con herramientas. Andrés Bello 648.

PELUQUERO NECESITO, FACILIto herramientas. Matucana 1257.

NECESITO PELUQUERO. CHACAbuco 21.

PELUQUERO NECESITO. DIEZ de Julio 227.

NECESITO PELUQUERO CON SIN herramientas. Delicias 3874.

PELUQUERO NECESITO DE FIRme, buen trabajo. San Diego 2129.

Cocineras

COCINERA DE RESPETO NECESIto se paga buen sueldo. Dieciocho 748. Tratar: 2 a 5. 10-D

COCINERA NECESITA CASA EXtranjera. San Diego 267. N-5

COCINERA NECESITASE, AUNQUE sepa poco. Agustinas 2366, bajos. 5-N

COCINERA CON RECOMENDACIOnes necesita matrimonio solo. Avenida Matta 421. 5-N

NECESITO COCINERA. MAESTRANza 40. N—5

NECESITO COCINERA, $ 80. BLANco Encalada 2121. N 5

COCINERA, NECESITA MATRIMOnio solo. Catedral 2247. Casa 30. 2 a 5. N—5

COCINERA COMPETENTE, REGUlar edad, buenas recomendaciones. Buen sueldo, necesítase. Agustinas 1535. N—5

COCINERA SIN NIÑO NECESITO, Seminario 281, esquina San Ramón. 6—N

COCINERA COMPETENTE NECEsítase. Cienfuegos 229. Tratar, de 1 a 4. 5—N.

AYUDANTA PARA COCINA NECEsítase. Hotel Fornos, San Diego 117. 5—N.

BUENA COCINERA NECESITA matrimonio solo, Marín 382. 6—N.

COCINERA CON HIJA SERVICIAL para quinta cerca necesítase. Rosas 1650. Tratar, de 10 a 4. 5—N.

NECESITO COCINERA, SAN LUIS 1301 esquina Maruri, Panadería. 6—N.

COCINERA NECESITO: SANTO Domingo 1456. Tratar: de 1 a 4. 5-N

COCINERA NECESITO. CHILOE 1375. 5-N

NECESITO COCINERA PARA DE noche. Pensión. Eyzaguirre 1086. 5N

COCINERAS, DE LA MANO, NINEras, todo servicio, necesitamos urgente. Esmeralda 650. Corremos gastos carros. 8N

NECESITO COCINERA. CASTRO 544. N-5

PARA EL CAMPO NECESITO COcinera, buen sueldo. Catedral 3185.

MAESTRA COCINA, 100 PESOS mensuales y propinas, ayudanta 50 pesos y propinas necesito. Mercado Municipal. Exposición Sección Cocina. 5-N

EMPLEADA PARA LA COCINA Y el comedor se necesita para Viña del Mar, con buena recomendación. Tratar: Cóchrane 171, de 1 a 5.

MUY BUENA COCINERA SE NEcesita. Tratar de 9 a 10 A. M. y de 2 a 4 P. M. General Mackenna 1457.

SE NECESITA AYUDANTA DE COcina para Restaurant. Merced 856.

NIÑA ASEADA PARA LA COCINA poca familia, necesítase, de 9 a 12. A. M., Catedral 2036.

COCINERA Y AYUDANTA DE COcina necesito. Delicias 1626.

COCINERA CON RECOMENDACION necesito. San Ignacio 160.

COCINERA NECESITA PENSION alemana. San Diego 210. 6—N.

COCINERA NECESITO. GARCIA Reyes 680. 6—N.

NECESITASE COCINERA Y SIRvienta de mano con recomendaciones. San Pablo 3037.

COCINERA, NIÑA MANO, NECESIto. San Pablo 1388, esquina Amunátegui.

NECESITO PERSONA PARA LA COcina y quehaceres de casa. Lacunza 1482. N—9

COCINERA CON NINO GRANDE Necesito. Domeyko 2438. 6-N

NECESITO DOS AYUDANTAS DE cocina, Andrés Bello N.o 712. 6-N

EMPLEADA PARA LA COCINA SIN niño. Buen sueldo. Maestranza 531. 6-N

SE NECESITA COCINERA. LOREto 340. N—6

NECESITO COCINERA. TRATAR: Maturana 814. N-7

NECESITO COCINERA PARA PENsión. Pío IX 101. 5—N.

COCINERA CON INFORMES NEcesita casa extranjera, buen sueldo. Delicias 2721.

NECESITO COCINERA; ES INUTIL presentarse sin recomendaciones. — Chacabuco 573. 6—N.

NECESITANSE COCINERAS $ 80; comedores, Libertad 543.

MATRIMONIO SIN NIÑOS, NECEsita, ella cocinera, él trabajador. Avenida Correa 1602, esquina Vivaceta, detrás del Hipódromo. 6—N

NECESITO MAESTRA COCINERA. Puente 582.

Lavanderas

LAVANDERA SE NECESITA. BULnes 643. N-5

LAVANDERA NECESITO, GARCIA Reyes 680. 5—N.

APLANCHADORA FINERA MUY

La utilidad que deja su negocio se puede aumentar al doble mediante un aviso económico en "La Nación".

NECESITO LAVANDERA. FRANklin 835. N 6

APLANCHADORAS ANA Y AIDA Aravena, por asuntos que les conviene, necesítanse urgentes, en Vicuña Mackenna 569. N—8

Mozos

MOZO MUY COMPETENTE COMEdor y arreglo piezas necesito, haya servido casa familia honorable, buen sueldo. Delicias 1164. Tratar 2 a 4. N-5

MOZO PARA LAS MESAS QUE ENtienda mostrador. Placer 755. N—5

MOZO PARA EL COMEDOR Y ASEO necesito. Delicias 1406. 5-N

JOVEN PARA AYUDANTE, MOZO con recomendaciones. Delicias 1667.

MOZO PARA AYUDANTE DE COCIna y aseo de casa, necesito, recomendado. San Antonio 214.

Niños

NECESITO UN MUCHACHO PARA mostrador de almacén. San Alfonso 1295. N-5

SE NECESITA UN NIÑO DE 12 A 15 años para los mandados. Riquelme 1003.

SE NECESITA UN NIÑO DE 14 A 15 años, que traiga recomendación para acompañar una carretela de lavandería. Huérfanos 2674. Lavandería Franco - Española. 5—N

NIÑO DE 12 A 14 AÑOS PARA Mandados, aseo tienda. Botería Barcelona, Santo Domingo 949. 5-N

NIÑOS PARA COPEROS NECESIto. Ahumada 135.

MUCHACHO PARA MOZO, NECEsito. Prat 353.

NECESITO NIÑO PARA MANDAdos. Claras 635.

NIÑO PARA MOZO DE BOTICA SE necesita. García Reyes esquina San Pablo. N-6

NIÑO APRENDIZ NECESITO. COquimbo 371.

NIÑO PARA MANDADOS NECESIto. Claras 14. 6—N

Oficios y servicios Varios

Empleada para cocina
necesita familia extranjera; prefiérese joven. Sueldo, $ 100. Inútil presentarse sin recomendaciones
Avda. HOLANDA N.o 385 ÑUÑOA
5—N.

$ 80 EMPLEADA PARA GUAGUA. Inútil sin informes. Vicuña Mackenna 40. 5-N

NECESITO EMPLEADA DE MANO Huérfanos 640. N—5

MATRIMONIO NECESITA EMPLEAda. San Francisco 455. 5—N

NIÑAS PARA LA COCINA Y MEsas, necesito. Mapocho 880. Bar. 5-N

EMPLEADA PARA COMEDOR REcomendada, necesito. Vicuña Mackenna 53. 6—N

EMPLEADA MANO NECESITA CAsa tres personas. Gálvez 631. 5—N

EMPLEADA PARA POCA FAMILIA preciso, que sepa coser, con informes. Merced 438. 6—N.

SE NECESITA EMPLEADA PARA quehaceres de casa.— Av. San Luis 1564. 6—N.

NIÑA PARA COCINA, CON POCOS conocimientos, necesítase. Echaurren 378. N-5

EMPLEADA PARA LA MANO CON recomendaciones necesita matrimonio. Santa Victoria N.o 350. N-6

NECESITO EMPLEADA PARA EL comedor. Castro 212. N-6

NECESITO NIÑA DE PRESENCIA, independiente, regentar pensión. Colón 1223. 5-N

NECESITO EMPLEADA. ARTESAnos 871. Casa 13. N—6

SEÑORA PARA LA MANO, NECEsito, 45 años, más o menos, recomendada. Sueldo $ 50, para 2 personas. Maruri 812. Casa quinta. N—5

EMPLEADA REGULAR EDAD, buen sueldo. Riquelme 42 A. Altos. 5-N

SEÑORITAS PARA ATENDER COmedores reservados, necesito. Franklin 861. N 6

NECESITO SEÑORA FORMAL PAra llavera. Eyzaguirre 1147. 5N

NECESITO EMPLEADA DE PIEZA, Washington N.o 1863. Góndolas Maestranza. 6-N

EMPLEADA ASEADA, SOLA, ENtienda cocina. Merced 381. 5N

NECESITO AYUDANTA DE COCIna. Pensión El Faro, Porvenir 608. N—5

SE OFRECE AMA PRIMERIZA DE harta leche. Pedro de Oña 88. 5—N.

EMPLEADA PARA COMEDOR NEcesítase. Prefiérese recomendada. Los Leones, Avenida San Luis N.o 172. 5-N

NECESITO NINA PARA LAS MEsas bien sueldo. San Pablo 3375. 5-N

NECESITO EMPLEADA CASA EXtranjera. Coquimbo 1177. 8—N.

NIÑA RECOMENDADA, 13 A 16 años, para aqudar quehaceres de casa, necesito. Independencia 704. N—5

EMPLEADA PIEZAS, NECESITA matrimonio solo. Catedral 2247. Casa 30. N—5

MOZO, QUE SEPA EMBALAR GEneros, necesítase con muy buenas recomendaciones. Dirigirse: Galería San Carlos N.o 21. 6—N.

NECESITO MATRIMONIO CON muy buenas recomendaciones para cuidar casa de campo, cerca de Santiago. Tratar Riquelme 98. 6—N.

NIÑA ENTENDIDA CUIDADO DE niños y cocinera recomendadas necesito. Recoleta 710.

ALEMANA O FRANCESA SE NEcesita para cuidar niñita. Dr. Fontecilla, Delicias 1626.

EMPLEADA COMEDOR, INFORMES regular edad. Claras 518.

NIÑA PARA ASEAR DEPARTAmento, sepa cocinar, necesítase.— Huérfanos 1480 E. Tratar 1 a 2. 7—N.

JOVEN DE 17 AÑOS NECESITO.— Bezanilla 1331. 6—N.

JOVEN DE 17 AÑOS NECESITO. — Cuevas 1802. 6—N.

OFRECESE SEÑORA ADMINISTRAR hotel, pensión, negocio, cualquiera ocupación decente. E. V. Prat 173.

EMPLEADA PARA DOS PERSONAS buen sueldo, necesito. San Pablo 2202. N—6

SE NECESITA NIÑA AGIL PARA quehaceres de casa. San Pablo 2862.

EMPLEADA COMEDOR, NECESITO Santo Domingo 1245. 6-N

REPARTIDOR DE LECHE, TRAbajador y cumplidor necesito. Inútil presentarse sin buenos informes. San Pablo N.o 3635. 6-N

NECESITASE UN COPERO. CATEdral 1049.

EMPLEADA JOVEN PARA LA COcina necesito. Mapocho 2456.

SE NECESITA UNA EMPLEADA para todo servicio. Gálvez 642, Interior 5.

NINA PARA COCINERA NECESItase, Buenos Aires 355.

INSTITUTRIZ EXTRANJERA SE necesita para cuidar dos niñitas, 8 y 10 años, sueldo 150 a $ 200, indispensable buenas recomendaciones. Calle Viña del Mar 21. N-6

NECESITO EMPLEADA, BUEN sueldo. Maestranza 639.

EMPLEADA PIEZAS RECOMENdada, necesito. Gay 2502.

ENFERMERA Y EMPLEADA COcina necesítase. Avenida Manuel Montt 206.

NECESITO NIÑA PARA POCO SERvicio. Nataniel 65.

SE NECESITA CONCESIONARIO PAra establecer un centro social. Dirigirse: Moneda 1118. Oficina 17, de 5 a 7 P. M. N—6

EMPLEADA PARA EL COMEDOR con buenas recomendaciones, se necesita. Puente 622. Casa N.o 6. Tratar de 2 a 4. N—6

NECESITO EMPLEADA PARA LAS piezas. Matucana 16. N-7

NECESITO NIÑA FORMAL PARA ayudar en los quehaceres. Herrera 762. N-7

NECESITO DOS NIÑAS PARA LOS comedores. Matucana 1379. N-6

NIÑA PARA SERVICIO, PIEZAS, necesítase. Compañía 1678.

EMPLEADA DEL COMEDOR, CON informes necesita casa extranjera, buen sueldo. Delicias 2721.

AMA LECHE NECESITA. SAN Diego 206.

NIÑA PARA CUIDAR GUAGUA. — San Francisco 596. 6—N

EMPLEADA SIN NIÑOS, POCO servicio, puertas adentro. San Diego 1214.

COCHERO NECESITO. AVENIDA Matta 1460.

ENTABICADORES NECESITO. — Lord Cochrane 1330.

NECESITO REPARTIDOR DE VIno, con clientela y recomendaciones. Tratar: San Diego 1349. 6—N

PIANISTA OFRECE SABADO Y Domingo. Hotel New York. N—6

NECESITO EMPLEADA PARA quehaceres de casa. Castro 436.

MATRIMONIO NECESITASE PAra pueblo cercano a Santiago, ella buena cocinera, y él mozo. Sueldo: $ 300. Dirigirse: Domeyko 2455. De 2 a 3 P. M. 6N

36.— Pensión en familia.

FAMILIA HONORABLE OFRECE piezas, pensión. Catedral 2429. N-8

38.— Préstamos e hipotecas.

APROVECHEN ESTA OCASION
A SOCIEDADES COOPERATIVAS O PARTICULARES VENDEMOS
En un solo lote o por separado, 22 casas con tres y cuatro piezas cada una.
Casas desde $ 15,000. En total, $ 400,000. b
OPORTUNIDAD UNICA PARA ADQUIRIR UNA CASA CON GRANDES FACILIDADES DE PAGO
Vea nuestros avisos de "Los Tiempos".
Balmaceda, Charme y Cía.
AGUSTINAS 1248

MIL PESOS, NECESITO CAPITAL para industria lucrativa. Dirección: Correo 7. N—6

$ 100,000 DESDE 5,000, PRESTO Sobre hipotecas, interés corriente, negocios rápidos. Manuel A. Lira. — Bandera 5520, oficina 10.

$ 100,000 LISTOS PARA COLOCAR sobre hipoteca urbana, bajo interés.— Rosemberg, Av. Italia 1122. 6-N.

NECESITO FIADOR PARA DESEMpeñar un cargo militar pagando toda clase de derechos e intereses. Dirigirse: Casilla 1173. A. G. F. N—7

39.—Propuestas.

Propuestas Públicas

Se llama la atención a los interesados hacia un aviso que se publica en "El Diario Oficial", solicitando propuestas públicas para la adquisición de material de costura para la enseñanza manual en las escuelas públicas durante el presente año.

EL DIRECTOR GENERAL DE EDUCACION PRIMARIA.

5—N

CENTRO ESPAÑOL DE INSTRUCción y Recreo.—Se piden propuestas para el arrendamiento de la cantina del Centro, Restaurant, Recreo y Palitroque. Las propuestas se abrirán el día 9 de Noviembre a las 6 P. M. Bases y antecedentes en la secretaría del Centro. Huérfanos 830.—El Secretario. N-6

40.— Profesionales

EL ZURCIDOR JAPONES
ESPECIALISTA ÚNICO. VIRADURAS, COMPOSTURAS, TRANSFORMACIONES
ATIENDE PROVINCIAS CONTRA REEMBOLSO
SAN DIEGO 228 TEL. 667

Nota: No confundirlo con similares que se avecinan para equivocar al público.
Se evitará molestias. N|O

LA EMINENTE ZURCIDORA EN tajos, rajones y fuego. María Orrego. Maestranza 661. 5-N

41.— Prendas de vestir.

PANTALONES 100, DIBUJOS. DEpósito casimires, 12 metro sección sastrería, abrigos viaje, trajes sobrantes, 65 vestones alpaca. Vicuña Mackenna 1080. 7-Nov.

TERNOS CON POCO USO, VESTOnes y pantalones, realiza Ropería Andrés Bello 601, esquina Recoleta. Enero—22

42.— Personas buscadas.

DIONISIO 2.o GUTIERREZ CAMpos, desea verse con Juan Nepomuceno Campos. Su primo. Calle Libertad 1249. 14-N

DIOJINA GONZALEZ DESEA SAber de sus hermanas Juana González y de Susana González. Dirigirse: calle San Pablo N.o 1910. 5—N

AL GASFITER MANUEL ECHEverría lo necesita Eugenio Valenzuela para que le entregue las herramientas. Almirante Barroso 312. 6—N

PINTORES: LOS QUE TRABAJAron con Lauro Silva en la población Centenario, la semana antepasada, se les necesita en Maturana 1202. N—6

43.— Profesionales pedidos y ofrecidos

QUIMICO EXTRANJERO DIPLOMA. do especialista en Broquímica y Bacteriología, ofrece sus servicios profesionales. Dirigirse por carta a casilla 208, Viña del Mar. 5N

FARMACEUTICA CON CERTIFICAdos que acrediten su honorabilidad necesito. Dirigirse por carta a casilla N.o 392, Santiago. 6-N.

44.— Remates.

REMATE JUDICIAL.— EL 10 DE Noviembre próximo, a las 3 P. M., se rematará la propiedad Santa Elvira 429, antiguo, hoy 473. Mínimum 13 mil pesos. Más antecedentes 2.o Juzgado Civil de Mayor Cuantía. Juicio Samuel Fajardo con Adolfo Feloff.— El secretario. 6—N

REMATE. — MINIMUMS REBAJAdos.—El 18 de Noviembre, a las 3 P. M, en el estudio edl árbitro don Manuel Merino Esquivel, Agustinas 1116, se rematarán las siguientes propiedades de la sucesión de don José Ugarte: Arturo Prat N.o 1292. Mínimum: $ 24,000. Santa Rosa N.o 1615. Mínimum: $ 15,000. Pago: mitad al contado y mitad a seis meses. Más antecedentes en el estudio del árbitro. N-6

REMATE. — EL 24 DEL ACTUAL mes de Noviembre, a las 10 A. M., saldrá a remate ante el señor Juez del 5.o Juzgado civil de mayor cuantía, de esta ciudad, la propiedad que don Nicolás Vallespín posee en la calle Ramón Freire, sin número, de la ciudad de Bulnes, por el mínimum de $ 6,666.67 al contado. Bases y antecedentes en la secretaría de dicho juzgado, expediente José Pérez con Nicolás Vallespín. — El Secretario. 5-N

REMATES, CONSIGNACIONES, recibe Manuel Garrido, Alonso Ovalle 1148. N—6

45.— Rodados, accesorios y caballos. (Compra y venta)

COCHE DOS RUEDAS SEIS PERsonas vendo aperado. San Francisco 1836. N-5

CARRETELA PERFECTO ESTADO véndese baratísima. San Francisco 868. 5-N

COCHECITO DE DOS RUEDAS para manejar se compra. Dirigirse a Santo Domingo 534. 5—N

CARRETELA, REGALO, $ 700. Av. La Paz 278. N—5

$ 2,000 VENDO VICTORIA BARdeau, particular y arneses. Providencia 1152. 5—N.

¡GANGA! POR LO QUE VALEN los ejes, se vende carretón, especial para hacer negocio carroceros. Bulnes 990. 6-N

VENDO CARRETELA MUY FIRME con caballo y arneses. Precio barato. San Diego 1684. 6-N

VENDO CARRETELA, APERADA.— Agustinas 1929. 5N

CARRETONES ARENEROS VENdo con facilidades de pago. Avenida España 338. N-6

VENDO 2 BICICLEAS DE OCASION en perfecto estado. Dieciocho 481.

SE VENDEN DOS GOLONDRINAS, y una carretela aperada por no poderla atender. Av. Inglaterra 1250. 7—N.

CARRETELA VINERA, EN BUEN estado, compro. Camilo Henríquez 660. N—7

AGENCIA PLAZA ALMAGRO
"LA NACION"
y "Los Tiempos"
Funciona en la
Imprenta "El Esfuerzo"
EYZAGUIRRE 1116
Casi esquina San Diego
Recibe AVISOS todo el día.

COCHE TROMPA, BREACK, FAEton Tonocal, cabrita, vendo barato. Delicias 3786. N—6

VENDO CARRETELA GRANDE EN buen estado. Rogelio Ugarte 1635. N—6

VENDO 2 BICICLETAS DE OCAsión, en perfecto estado. Dieciocho 481.

CARRETON, CAMION VENDO EN perfecto estado. Matías Ovalle 123. 6-N

VICTORIA Y PAREJA CABALLOS vendo. Arica 4081, de 10 a 6. 6—N.

MOTOCICLETA "INDIAN" VENDEse. Arturo 959. 6—N

SE VENDE
CAMION FORD
EN BUEN ESTADO, CARROCERIA DE CARGA, con TECHO Y CORTINA.
TRATAR:
Exposición 1086

47.— Servicios y cosas útiles para familias.

SEÑORITAS: HACEMOS, TRANSformamos, sombreros desde $ 7, San Diego 639. 6N

UN HOMBRE CHIC NEcesita forzosamente trajes modelos y a precios convenientes, y eso solo los encontrará donde Villagrón. SAN MIGUEL 62

Remataremos

el 15 de Noviembre, a las 3 P. M., en nuestra oficina y ante el Notario, don Manuel Gaete Fagalde, las siguientes propiedades:

Casa y sitio Amunátegui 68, con 500 metros cuadrados más o menos en $ 170,000, con deuda de $ 90,000.

Casa-Quinta, Avenida Jose Joaquín Pérez, con 8.000 metros cuadrados más o menos, en $ 90,000 con deuda de $ 67,000.

Fundo en Melipilla, de 143 hectáreas regadas más o menos, en $ 200,000, con deuda de $ 66,000.

VEA NUESTROS AVISOS DE "LOS TIEMPOS"

BALMACEDA, CHARME Y CIA.

AGUSTINAS 1248

RIVAS Y CALVO

REMATE: DE UNA OFICINA COMERCIAL, EL SABADO 6 DEL PRESENTE, A LAS 10 A. M., en

1180 — AGUSTINAS — 1180

Hay: amoblados estilo Inglés tapiz cuero verde compuesto de: 1 sofá, 2 sillones y 2 sillas; otro amoblado tapiz marroquí con 1 sofá, 2 sillones y 6 sillas, caja de fondos "Cóndor", puerta Basch para bóveda de 183x063 metros, archivador de roble, de cortina importado de 2 cuerpos; 1 de 1 cuerpo imitación roble, escritorio cortina de roble americano importado, mesas para escritorio de lingue imit. roble, máquina de escribir marca Woodstock, estante grande de lingue con vidrios para muestras, prensa de fierro para copiar, estante libros, mesa para máquina, ventiladores eléctricos, división alta con vidrios, estanterías con casilleros, sillones de tornillo para escritorio imit. roble; 3 puertas mamparas de 1 hoja para oficina, tintero de plaqué, y metal, cuadros, grabados, carpetas, canastos para papeles, lavatorio, desagüe, excusado de patente, urinario y muchos útiles para escritorio. A la vista hoy VIERNES 5, de 3 a 6 P. M.

CARLOS RIVAS V., — Y — **ARTURO CALVO M.**,
MARTILLEROS DE HACIENDA.

Remataré

EL MIERCOLES 24 DE NOVIEMBRE, a las 3 P. M., en mi oficina: Bandera 168, la propiedad ubicada en Providencia, Avenidas Manuel Montt N.os 842|66 y Antonio Varas N.os 855|61, (distante treinta metros de los tranvías Bilbao, y con autobuses por Manuel Montt), dividido en los siguientes lotes:

LOTE 1

Av. Antonio Varas 855.— Superficie: 1,241.50 mts2. Casa habitación de siete piezas y dependencias. Jardín. Plantaciones.
MINIMUM: $ 25,000
Pagaderos con $ 12,500 al contado y el resto con **facilidades.**

LOTE 2

Av. Antonio Varas 861.—Superficie: 821.80 mts2. Local para industria, con dos espléndidos galpones, bodega, dos piezas de habitación.
MINIMUM: $ 15,000
Pagaderos con $ 7,500 al contado y resto con **facilidades.**

LOTE 3

Av. Manuel Montt 866.—Superficie: 1,040.40 mts2. Lindo sitio. Plantado. Tiene un garage amplio.
MINIMUM: $ 20,000
Pagaderos con $ 10,000 al contado y el resto con **facilidades.**

LOTE 4

Av. Manuel Montt 842|854.—Superficie: 2,144.10 mts.2. Chalet de un piso, bien construído con seis habitaciones, dependencias. Jardín. Parrón. Arboles frutales.
MINIMUM: $ 60,000
Pagadero con $ 20,000 al contado y el resto con **facilidades.**

Toda la propiedad reconoce $ 40,000 de deuda a la Caja de Crédito Hipotecario en bonos de 8 con 1|2, que se distribuirá entre los lotes vendidos si lo desearan los compradores.

Para visitar la propiedad, dirigirse a: **Av. Manuel Montt 854**, a cualquier hora. Más datos, en mi oficina: Sección Compra-Venta Urbana Sur.

Carlos Ossandon B.
168 — BANDERA — 168

REMATE

DE MERCADERIAS DE TIENDA Y PAQUETERIA TRASLADADAS DE CONSTITUCION A

865--Agustinas--865

DEPARTAMENTO MERCADERIAS

Hoy Viernes 5 del presente, a las 2 P. M.

Por orden de la señora Cruz David Naxar, de Constitución

HAY:

Surtido completo de: Ropa hecha, pantalones casineta y casimir, paletóes de brin y casineta, camisetas, calzoncillos, camisas de céfiro, vichy y tocuyo, medias de seda, calcetines para hombres y niños, toallas, trajes de baño, frazadas, pañuelos de rebozo, chalinas, guardapolvos de brín, jockeys, polainas, suspensores, sombreros de paja y paño para hombres y niños, cuellos sport, pañuelos de mano, etc., etc.

Surtido completo de artículos de paquetería, esencias, polvos, jabones, botones, huinchas, cintas de seda, lana en madejas, surtido completo de juguetes, etc.

POR CUENTA DE UNA CASA IMPORTADORA VENDERE AL MEJOR POSTOR

100 CORTES DE CASIMIRES INGLESES EN VARIEDAD DE COLORES.
30 PIEZAS CASIMIR DE ESTACION EN COLORES SURTIDOS.

Estantería para tienda, mesones, mostradores, vidrieras paradas y tendidas, mueble caja, Caja Registradora National de 5 cajones, útiles, etc., etc.

Y DEMAS A LA VISTA DESDE HOY.

VICTOR ARAYA L.,
Martillero de Hacienda.

PAGO AL CONTADO.

DE REFINADO gusto y a precio ínfimo ofrece hermosos sombreros la Fábrica Cabello Hnos. Delicias 2517, frente Av. España.

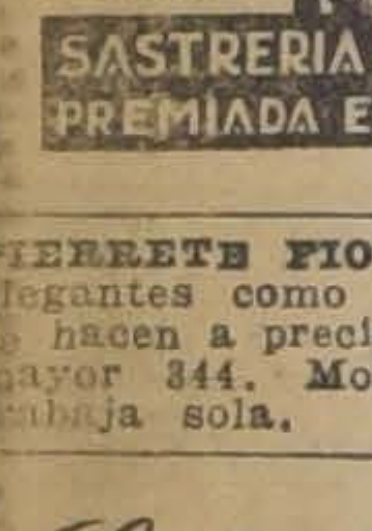

MME. ELODIE RECIbió sombreros modelos de refinado gusto. Confeccionará según figuras a precios económicos. **SAN ANTONIO 140.**

SAN ANTONIO 340
SAN ANTONIO 340
SASTRERIA RETAMALES
PREMIADA EXPOSICION 1916

PIERRETE FIORI, TRAJES TAN elegantes como los de esta artista se hacen a precios módicos en Sotomayor 344. Modista titulada que trabaja sola. 5—N.

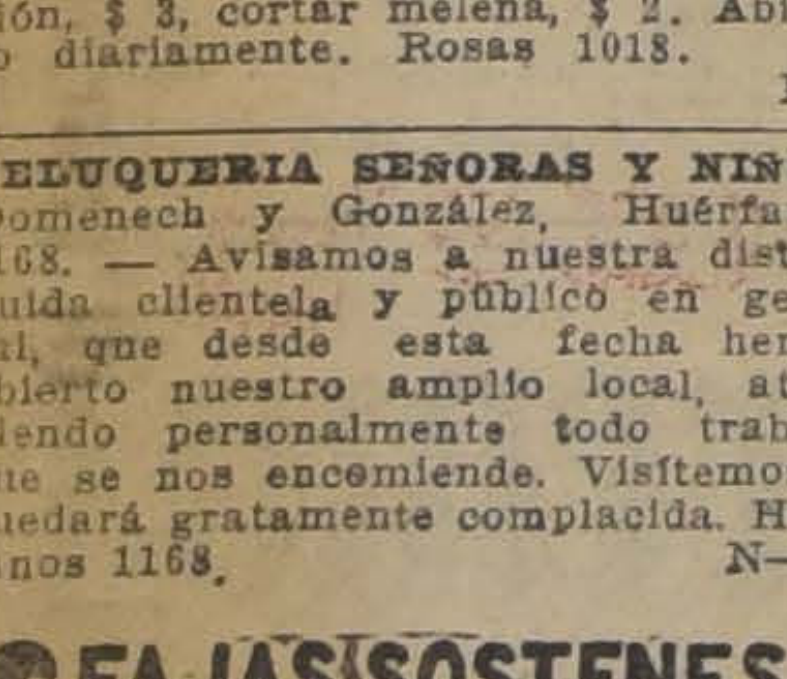

SALON DE PEINADOS, ONDULAción, $ 3, cortar melena, $ 2. Abierto diariamente. Rosas 1018. N-6

PELUQUERIA SEÑORAS Y NIÑOS, Domenech y González, Huérfanos 1168. — Avisamos a nuestra distinguida clientela y público en general, que desde esta fecha hemos abierto nuestro amplio local, atendiendo personalmente todo trabajo que se nos encomiende. Visítemos y quedará gratamente complacida. Huérfanos 1168. N—13

FAJAS, SOSTENES
VENDAS, MEDIAS DE GOMA A MEDIDA
FABRICA
SANTO DOMINGO 2048

N|O

GRAN LIQUIDACION: SE REALIzan preciosos vestidos y paltoes modelos, tallas finas. Cienfuegos 162. N-5

ONDULACION MARCEL 3 PESOS cortar melena 2. Bandera 161. 5-N

CUNA VENDO DE OCASION, $ 40. Nataniel 590. 5—N.

Sombreros, Clochas
Perlé, Tricot, Argénte
"ELIANE"
Fábrica Catedral 1878

SE HACEN TRAJES PRECIOS MOdicos. Cochrane 106. 6-N

48.—Socios capitalistas e industriales. (Pedidos y ofrecidos)

SE NECESITA SOCIO CON $ 30,000 para explotar concesión club social, o con $ 5,000 o 10,000, siempre que tenga bien raíz. Catedral 1111. 21-O. N|O.

EN CARTAGENA CON VISTA AL mar, ofrezco espléndida pensión familias, días, meses. Tratar: Moneda 715. 01—N

49.—VERANEO

TEMPORADA DE VERANO, Chalet moderno, recién construído, arriendo por la temporada, cuatro dormitorios, cocina gas, baño, califont, cuatro cuadras de Cóndell. Valparaíso, Población Cochrane, San Juan de Dios 868. 5-N

CARTAGENA: APROVECHE VERAneo, comprándose chalet Playa Grande, $ 50,000 con facilidades. Dominica 381. N-7

LLOLLEO. — ARRIENDASE EN Avenida Providencia, quinta grande, central, a propósito criadero de aves, jardín, colocación de kioskos comerciales, etc. Hudson y Silva Ltda. — Huérfanos 1243. 5-N

ZAPALLAR. — PALACE HOTEL.— Magnífico hotel de lujo, recién establecido en una de las más espléndidas residencias. Precio reducido hasta Enero 1.o, $ 15. Cocina primer orden, baños calientes, preciosa vista al mar.

LLOLLEO: ARRIENDASE EN Av. Providencia, quinta grande central, con contrato, a propósito criadero de aves, jardín, colocación de kioskos comerciales, etc. Hudson y Silva Ltda. Huérfanos 1243. N—5

BALNEARIO SAN SEBASTIAN, Cartagena, arriendo cómodo chalet a orillas del mar. Lira 717.

PEÑAFLOR, BUEN CHALET, 8 piezas amobladas, dependencias, quinta, en la mejor situación, la temporada de Verano $ 2,500. Huérfanos 1268.

CARTAGENA, BUENA CASA AMOblada, comedor, salón, 5 dormitorios con 12 camas completas, cocina, etc., todo instalado. Huérfanos 1268.

EL TABO, ESPLENDIDA CASA, comedor, salón, 6 dormitorios, cocina, servicios, bien amoblada, la temporada $ 2,000. Huérfanos 1268.

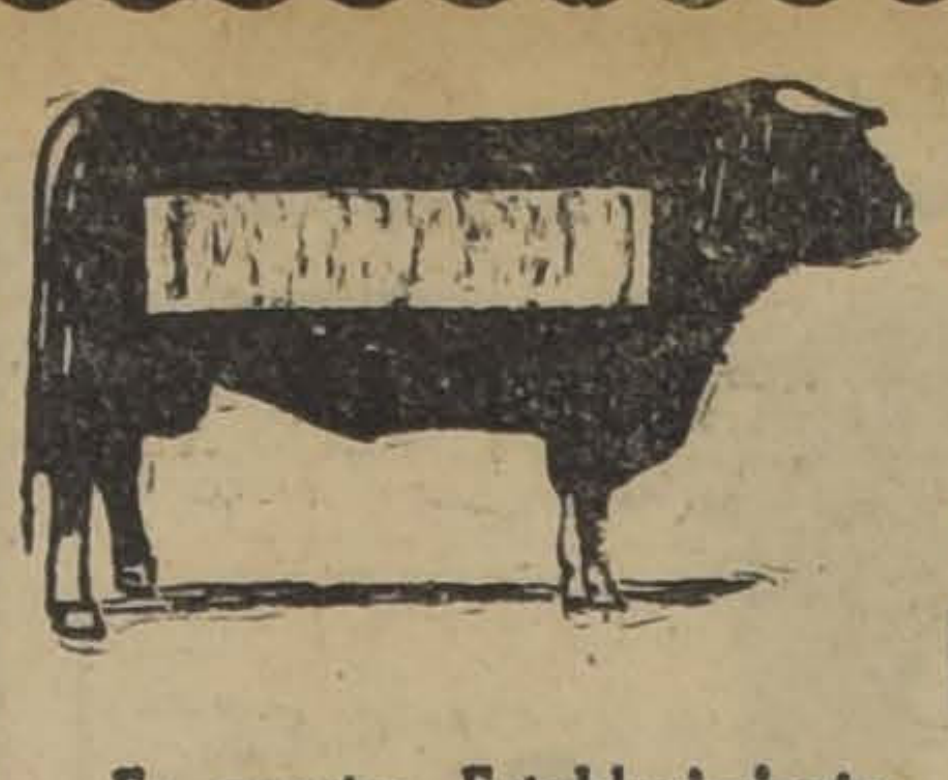

HOY VIERNES VACAS y VAQUILLAS HOLANDESAS

IMPORTADAS DE LA REPUBLICA ARGENTINA (PROVINCIA DE BUENOS AIRES)

Remataremos hoy a la 1.30 P.M.

En nuestro Establecimiento CALLE EXPOSICION ESQUINA ANTOFAGASTA

30 **VACAS Y 25 VAQUILLONAS HOLANDESAS HOLSTEIN-FRIESIAN**, finas por cruzamiento, procedentes de la ESTANCIA SAN FRANCISCO, en Junín de Buenos Aires, de la señora Schoo viuda de Roca. De éstas 8 vienen paridas y el resto todas cubiertas y con preñez muy avanzada. Todas vienen servidas por toros holandeses finos y son descendientes de toros HOLANDESES PUROS DE PEDIGREE.

45 **VAQUILLONAS Y 5 VACAS PARIDAS HOLANDESAS**, todas finas por cruzamiento, procedentes de la GRANJA BLANCA de Buenos Aires. Las vaquillas vienen todas cubiertas por toros PUROS DE PEDIGREE HOLSTEIN-FRIESIAN, de las cuales 18 están servidas por el TORO CHAMPION EN LA EXPOSICION NACIONAL DE PALERMO, EN BUENOS AIRES EN 1925, de propiedad del señor Domingo Barbe.

Todo este ganado es criollo de la provincia de Buenos Aires y de procedencia muy lechera, siendo ésta una verdadera ocasión para los interesados en adquirir ganado de gran corriente lechera.

DE LA CHACRA "SANTA INES" DE MAIPU

11 **VACAS HOLANDESAS PARIDAS**, muy buena clase, todas escogidas, buenas lecheras y compradas en liquidaciones de la lechería de don Juan Undurraga, de don Carlos Peña Otaegui, de don Carlos Vicuña y otros.
1 **TORO HOLANDES** garantido para la reproducción.
10 **VACAS DURHAM PARIDAS** de ternero chico, buenas lecheras, dando 10 litros de leche.
12 **VAQUILLAS** de 2 años, mestizas Durham y Normandas, seleccionadas, hijas de vacas muy buenas lecheras.
1 **TORO NORMANDO** garantido para la reproducción.

Todo el ganado en muy buen estado y seleccionado buen lechero.

DE LECHERIA DE MARRUECOS

20 **VAQUILLAS HOLANDESAS** de 2 a 3 años, de procedencia muy lechera.
20 **NOVILLITOS** holandeses de 1 año.

DE LA CHACRA PLAZUELA DE LOS TOROS

(POR DISMINUCION DE LA LECHERIA)

10 **VACAS HOLANDESAS PARIDAS** de gran clase y calidad, dando 12 y 15 litros de leche.
12 **VACAS HOLANDESAS PREÑADAS**, igual clase que las anteriores.

LLEGADOS DE LINARES Y TENO

14 **VAQUILLAS HOLANDESAS** de 2 1|2 años, cubiertas por toros finos holandeses.
42 **NOVILLOS** Durham de 1 1|2 año, para engorda.
39 **NOVILLOS** de 2 años, muy preparados para engorda.
26 **VACAS** mestizas delgadas.

LLEGADOS DE FREIRE, OSORNO, LANCO Etc.

VACAS, BUEYES Y NOVILLOS gordos para Matadero.

DE OTRAS PROCEDENCIAS

CABALLARES de tiro, arado y servicio.
VACAS paridas de ternero chico.
CHANCHOS gordos para Matadero.

Eduardo Rodríguez & Cía.

NUESTRA FERIA SE EFECTUARA HOY COMO DE COSTUMBRE.

Deseo arrendar

Gran casa en bajos central, entrega inmediata, 30 a 40 departamentos, radio Delicias-Catedral, Claras-Riquelme, perfecto estado, para oficinas institución. Ofertas detalladas a

"JIP"
Casilla 1026
N-5

Remates de Prendas de Plazo Vencido

Hoy Viernes, 5 de Noviembre, a las 9 A. M., el martillero señor Goycolea, rematará en la **Casa de Préstamos "LA RECOLETA"**, calle Dardignac N.o 573, las prendas no rescatadas y comprendidas entre los números 80,904 a 82,591 y 98,563 a 1,313.

Hay: cortes casimir, pieles, manteles, máquinas escribir y coser, alhajas, etc.

Hoy Viernes, 5 de Noviembre, a las 10 1|2 A. M., el martillero señor Lois, rematará en la **Casa de Préstamos "EL GALLO", Av. Delicias N.o 3333,** las prendas no rescatadas y comprendidas entre los números 32,096 a 34,797 y 44,752 a 48,668.

Hay: piezas lienzo, ponchos, plaquées, ternos, calzado, victrolas, alhajas.

Hoy Viernes, 5 de Noviembre, a las 2 P. M., el martillero señor Eyzaguirre, rematará en la **Casa de Préstamos "LA YUNGAY", calle San Pablo N.o 2602,** las prendas no rescatadas y comprendidas entre los números 30,787 a 32,139 y 66,530 a 68,519.

Hay: máquinas coser, cortes casimir, manteles, ternos, plaquées, rebozos, etc.

Hoy Viernes, 5 de Noviembre, a las 3 P. M., el martillero señor Lois, rematará en la **Casa de Préstamos "LA SAN FRANCISCO", calle Castro número 507,** las prendas no rescatadas y comprendidas entre los números 28.876 a 34,557.

Hay: sillas montar, bicicletas, ponchos, manteles, alfombras, victrolas, etc.

El Viernes 5 de Noviembre, a las 4 P. M., el martillero señor Araya, rematará en la **Casa de Préstamos "LA STA. ROSA", Av. Delicias número 3061,** las prendas no rescatadas y comprendidas entre los números 47,004 a 48,766 y 14,679 a 15,267.

Hay: catres bronce, muebles, cortes casimir, plaquées, alhajas, ternos, etc.

El Sábado 6 de Noviembre, a las 2 1|2 A. M., el martillero, señor Villegas, rematará en la **Casa de Préstamos: "EL GLOBITO", Avenida Matta N.o 1042**, las prendas no rescatadas y comprendidas entre los número 50.757 a 52.152 y 50.437 a 52.147.

Hay: cortinas, plaquées, cortes casimir, manteles, carpetas, ponchos, joyas.

El Sábado 6 de Octubre, a las 9 A. M., el martillero señor Goycolea, rematará en la **Casa de Préstamos "LA ESMERALDA", calle Cochrane 699,** las prendas no rescatadas y comprendidas entre los números 82.694 a 84,921 y 28,812 a 29,490.

Hay: mantón de Manila, ternos, plaquées, manteles, cortes casimir, rebozos, etc.

El Sábado 6 de Octubre, a las 10 1|2 A. M., el martillero señor Araya, rematará en la **Casa de Préstamos "LA STA. LUCIA", Av. Delicias N.o 307,** las prendas no rescatadas y comprendidas entre los números 2,263 a 3,308.

Hay: amoblados tapizados, pieles, plaquées, piano, manteles, cortinas, joyas.

Las prendas estarán a la vista desde dos horas antes del remate.

PAGO AL CONTADO.

EL INSPECTOR.

RIVAS y CALVO

REMATE del MENAJE de CASA

MUEBLES ESTILO ESPAÑOL ANTIGUO, RICA COLECCION DE TAPICES PERSAS Y AUTOMOVIL FORD TURISMO ULTIMO MODELO

DE LA SEÑORA

ILSE R. DE KOERTING

POR CAMBIO DE RESIDENCIA

580-Parque Forestal-580

PROXIMO A MIRAFLORES

Hoy VIERNES 5, a las 2 P. M.

HAY:

SALON.—Magnífico piano 1|2 cola Schiedmayer rico amoblado estilo Reina Ana tapizado en felpa azul, compuesto de un lit de Repos, dos bergeres y banquetas, cortinajes iguales, **ricos tapices persas,** cuadros al óleo, lámpara eléctrica, cojines y diversos adornos, etc.

HALL.—Interesante conjunto de muebles estilo Oriental, divanes, taburetes, sillones, etc.; armario estilo antiguo tallado, cortinajes, lámpara de fierro forjado con velas, **sillones Dagoberto, tapices persas,** olla de cobre, **figuras de bronce fino firmadas,** mesa de centro estilo antiguo tallada, pañitos recamados en oro, etc.

COMEDOR.—Gran amoblado estilo Español antiguo tallado compuesto de aparador, trinche y vitrina, mesa de xtensión y 12 sillas forro tapicería, alfombra de centro, lámpara de pantalla, cuadros al óleo, carro de madera para té, cortinajes, **servicio de porcelana de Bavaria y de cristales,** cubiertos de plaqué, ponchera de cristal Baccarat, jardinera plaqué y cristal, alcuza de plata y cristal cortado, y diversos otros objetos de plaqué, etc.

DORMITORIO.—Amoblado estilo antiguo compuesto de ropero de tres cuerpos, mueble Emperatriz, dos marquesas, dos veladores y mueble para lavatorio, lámpara eléctrica de ónix, colchones, cortinajes, diván, **necessaire de cuero importado,** alfombra de centro, grabados, etc., etc.

OTRO DORMITORIO.—Amoblado al laqué compuesto de ropero, peinador y velador, catre laqué, amoblado confortable tapizado en felpa granate compuesto de un sofá y dos sillones, cortinajes, lámpara eléctrica, mueble para calzado, etc.

BAÑO, COCINA Y VARIOS.—Dos tinas de fierro enlozado, lavatorios de desagüe, califont Junker, bidet de cinco llaves, lluvia niquelada, espejos al laqué, **cocina a gas de la Compañía,** estantes para cocina, mesas, batería de aluminio, frascos para especies, bota-aguas de loza, estante con rejilla, catre campaña, muebles de mimbre, estufa a gas, mesa para dibujo, victrola Victor de sobremesa con discos, **4 tomos Anatomía de L. Testut,** bicicleta para hombre, marquesa, etc.

A LA VISTA HOY JUEVES 4, DE 2 A 6 P. M. Y MAÑANA VIERNES DESDE LAS 9 1|2 A. M.

Carlos Rivas Vicuña **Arturo Calvo Mackenna**
MARTILLEROS DE HACIENDA.

NOTA.—El automóvil se rematará a las 4 1|2 en punto.

"EL TATTERSALL"

En la feria que se efectuará

HOY VIERNES 5

entre otros lotes de ganado gordo y para engorda:

SE REMATARAN

BUEYES GORDOS llegados de CODAO.
VACAS GORDAS llegadas de RANCAGUA.
32 CABALLARES DE ARADO Y SILLA y
5 YEGUAS PERCHERONAS SOBRESALIENTES llegadas de PLACILLA
36 CABALLARES y
20 YEGUAS DE ARADO Y SILLA llegados de PUENTE ALTO.
1 POTRO CHILENO PURO del Criadero de los señores LUCO HNOS.

EL GERENTE.

REMATE

Por acuerdo de los interesados en la Sucesión de don Martín Maldonado de la Paz, y ante el Compromisario de dicha partición don Lisandro Santelices, Bandera 260, saldrán a remate el 8 de Noviembre próximo, a las 3 P. M., las siguientes propiedades por los mínimums que se indican:

Fundo "El Retiro", 2.000 cuadras más o menos, con enseres, animales y siembras; ubicado en la Comuna de Alhué. Minimum, $ 180,000.

Casa y Fábrica de puertas y ventanas, Esperanza 1197. Minimum: $ 100,000.

Casas Libertad 1196 y 1198. Renta mensual, $ 500. Minimum, $ 55,000.

Un chalet en Llolleo, Avenida Arzobispo Valdivieso. Minimum, $ 22,000.

Una quinta de 5.700 varas cuadradas. Población Besa. Minimum, $ 10,000.

Otra quinta de 7.144 varas cuadradas en la misma Población Besa. Minimum, $ 15,000.

Sitio N.o 1 de la manzana 10, de los Campos de la Batalla de Maipú. Minimum: $ 3,000.

Bases y antecedentes en el estudio del Compromisario, **BANDERA 260**
A. MUÑOZ, Actuario.

Debido a nuestro cre
to, es necesario nuev
nuestro personal.

NECESITAMOS

Señorita ven
con mucha práctica y
para nuestro negocio,

Señorit
que quiera aprender
y algodón.

OBERPAUR
Calle E

Gran Remate del M de Casa y Alha

SUCESION DEL SEÑOR RAFAEL FUEN

El Sábado 6 de 10.30 a 2 adelante

356 - VILLAVICENCIO

HAY:

SALON.—Rico piano alemán vertical, linda lám fombra inglesa de una pieza, **amoblado dorado** Luis dos sillones, seis sillas, una mesa centro cubierta destales; cuadros al óleo, espejo y mesita dorada Luis nes porcelana, columna giratoria y estatua mármol, ro plaqué y tres ricas cortinas seda, vitrina caoba y

HALL.—Lámpara persa 4 luces, alfombra, am un sofá, dos sillones, seis sillas, una mesa de centro na; cortina de lana, jardineras, plantas finas, helechos **gran azalea en flor.**

ESCRITORIO.—Pantalla eléctrica, alfombra de **do roble americano,** de escritorio cortina, dos estantes dos pedestales, un sillón giratorio **y una gran mesa fierro contra incendio,** cuadros, algunos libros, un par **un par de tiros bordados en oro de general** y un

COMEDOR.—Lámpara d pantalla cuatro luces, pieza, **rico amoblado roble americano,** de un aparador cristales, dos trinches, mesa corredera y 12 sillas ta de mesa, manteles y servilletas de hilo, lindo inglesa, piezas de centro, dos servicios de té, jarro boneras, alcuzas y paneras plaqué, **una bonita mesa mo tallada,** jardineras y tachos de cobre, cuadros,

DORMITORIO 1.o—Alfombra de una pieza, gran **ba** con marquetería, de dos veladores con cristales, toilette con tres espejos, dos marquesas y un ropero con espejos lunas cortadas, dos colchones lana, dos de hilo, **rico sofá y dos sillones confortables tapiz vatorio plaqué con varias piezas,** mesa centro caoba gran costurero de arpillera en colores.

DORMITORIO 2.o—Alfombra de una pieza, **amoblado Luis XVI de caoba con marquetería y** bron dos veladores con cristal, un chiffonier, un toilette dos cuerpos con **espejos lunas cortadas; catre bronce chón lana, frazadas, colchas,** amoblado asiento estilo tro, servicio lavatorio, cuadros y un costurero seda de bronce.

OTROS DORMITORIOS.—Alfombra de una pieza, **nogal importado con ropero con espejo lunas cortadas** dos veladores mármol rosado, **una cómoda,** una marq peinador. Otro **amoblado de un cuerpo con marquet** tres de bronce y al laqué, colchones, ropa de cama cuadros, mesas centro, **un amoblado completo al laqué** nadores, veladores y cómodas sueltas; una cómoda y otra con espejo y una mesa redonda de caoba.

GALERIAS.—Trasparentes finos de punto, un tros largo, pedestales, estufas de fierro esmaltado, fierro, etc.

VARIOS.—Gran cocina a carbón y otra a gas, mesas sueltas, un filtro y una rica silla inglesa de otros objetos y dos califones.

ALHAJAS.—Un collar de perlas, dos relojes anillos con brillantes y prendedores corbata.

A LA VISTA HOY DE 2 A 6.

ENRIQUE MANDIOLA E
Martillero de Hacienda

NOTA.—A las 10 1|2 se rematará la cocina y a las 3 1|2 las alhajas.

TATTERSA Arturo Calvo

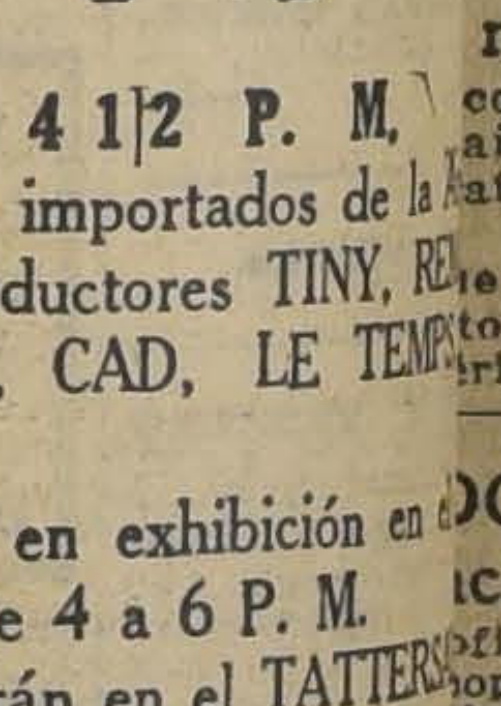

PRODUCTOS DE CARRERA A REMATARSE EL LUNES 8

A LAS 4 1|2 P. M.

Potrillos y potrancas importados de la jos de los grandes reproductores TINY, RE LEMARCH, GAULOIS II, CAD, LE TEM MELIK.

Los productos están en exhibición en lesco, de 10 a 12 M. y de 4 a 6 P. M.

El día LUNES 8 estarán en el TATTERS ta desde las 10 A. M.

Catálogos en el Corral Burlesco y en el

ARTURO CALVO

Remate Judic

DE LAS EXISTENCIAS, MAQUINARIA E INST LA BARRACA Y FABRICA DE MUEBLES PER A LA QUIEBRA DAVID MEYOHAS, POR SINDICO

MAÑANA SABADO 6 DEL PRESENTE de 10 P. M. ADELANTE

HAY: MADERAS.—Piezas de roble 2x4, 2x6, 2x1 otras dimensiones; tablas de álamo en bruto, tablones lingue, surtido rodrigones, rodones, machihembrados, polvos y diversas otras, madera para muebles, lote lotes surtidos maderas diversas clases y dimensiones

MUEBLES.—(Inconclusos).— Gran cantidad muebles sueltos, dormitorio, comedor, veladores, la oficina, etc., etc.

MATERIALES.— Surtido tiradores bronce, gan pas, adornos bronce para muebles finos, espejos lija, crin animal y muchos otros.

MAQUINARIA Y UTILES.—Cepilladora y mach tor de 17 H. P., huincha, serruchos, esmeriles, dora, numerosos bancos carpinteros, lote limas y mechas surtidas, herramientas varias y diversos

El remate se efectuará en un solo lote por el En caso de no haber interesados en un lote, se mente a vender al detalle. Pago al contado.

ARCADIO MEZA SALINAS,
Martillero de Hacienda.